

南京诺金电气有限公司

Nanjing Nowking Electric Co., Ltd

LED 间隔柱



产品名称: LED 间隔柱

规格型号: LEDSS-001

◆ MATERIAL: NYLON 66(UL)

◆ FLAME CLASS: 94V-0, 94V-2

◆ COLOR: BLACK, NATURAL

◆ UNIT: mm

用途: 使 LED 固定于面板板上。

LEDSS-001 产品规格图

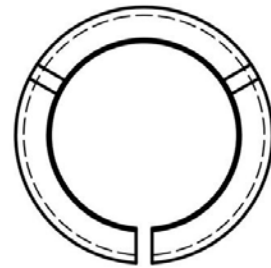
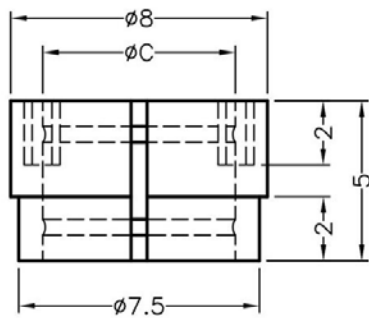

	PART NO	C	PACKAGE
	LEDSS-001	$\phi 6.0$	2000

南京诺金电气有限公司

Nanjing Nowking Electric Co., Ltd



产品名称: LED 间隔柱

规格型号: LEDSS-002

- ◆ MATERIAL: NYLON 66(UL)
- ◆ FLAME CLASS: 94V-0, 94V-2
- ◆ COLOR: BLACK, NATURAL
- ◆ UNIT: mm

用途: 用于保护 LED 焊于 PC 板上, 高度一致, 不断脚。

LEDSS-002 产品规格图

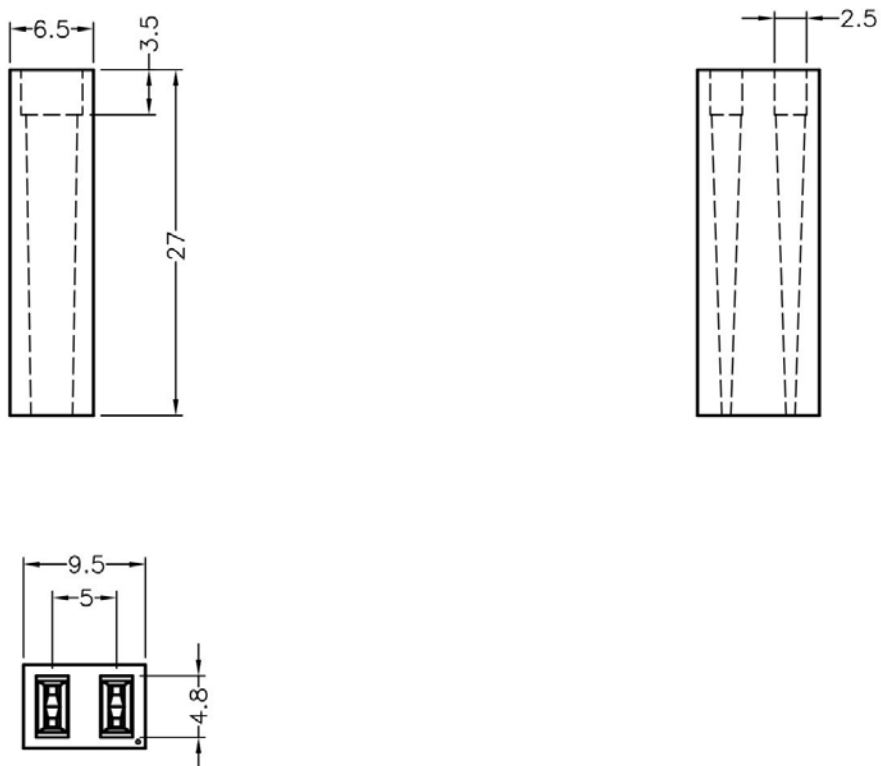

	PART NO	P	PACKAGE
	LEDSS-002	1	500

(规格 / 尺寸) 代码说明:

P : 装配灯数

南京诺金电气有限公司

Nanjing Nowking Electric Co., Ltd



产品名称: LED 间隔柱

规格型号: LEDSS-003

◆ MATERIAL: NYLON 66(UL)

◆ FLAME CLASS: 94V-0, 94V-2

◆ COLOR: BLACK

◆ UNIT: mm

用途: LED 垫高, 可固定间隔, 长度可自行裁切。

LEDSS-003 产品规格图

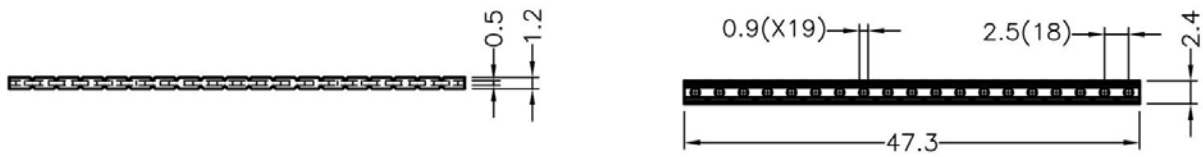

	PART NO	PACKAGE
	LEDSS-003	500

南京诺金电气有限公司

Nanjing Nowking Electric Co., Ltd



产品名称: LED 间隔柱

规格型号: LEDSS-004

- ◆ MATERIAL: NYLON 66(UL)
- ◆ FLAME CLASS: 94V-0, 94V-2
- ◆ COLOR: BLACK, NATURAL
- ◆ UNIT: mm

用途: 使 LED 固定于 PC 板上, 高度一致, 不断脚。

LEDSS-004 产品规格图

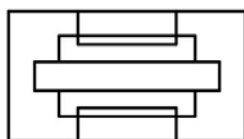
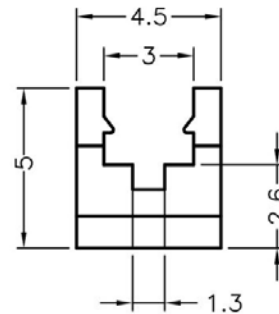
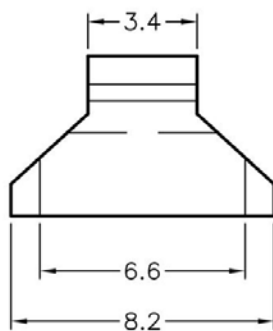

	PART NO	P	PACKAGE
	LEDSS-004	1	2000

(规格 / 尺寸) 代码说明:

P : 装配灯数

南京诺金电气有限公司

Nanjing Nowking Electric Co., Ltd



产品名称: LED 间隔柱

规格型号: LEDSS-005

◆ MATERIAL: NYLON 66(UL)

◆ FLAME CLASS: 94V-0, 94V-2

◆ COLOR: BLACK, NATURAL

◆ UNIT: mm

用途: 使 LED 固定于 PC 板上, 高度一致, 不断脚。

LEDSS-005 产品规格图

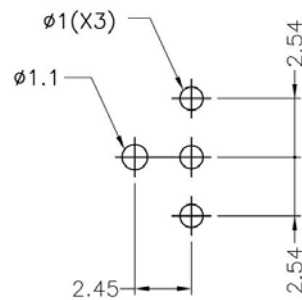
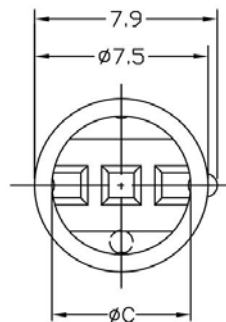
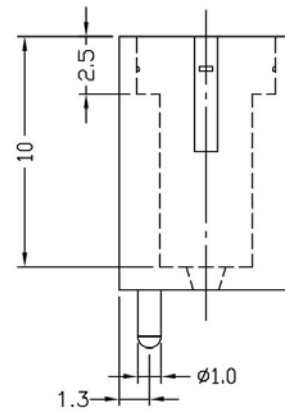
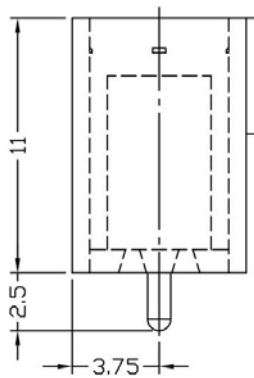

MOUNTING HOLES

	PART NO	C	L	P	PACKAGE
	LEDSS-005	Ø6.0	5.0	1	1000

(规格 / 尺寸) 代码说明:

L : LED 建议装配规格

P : 装配灯数

南京诺金电气有限公司

Nanjing Nowking Electric Co., Ltd

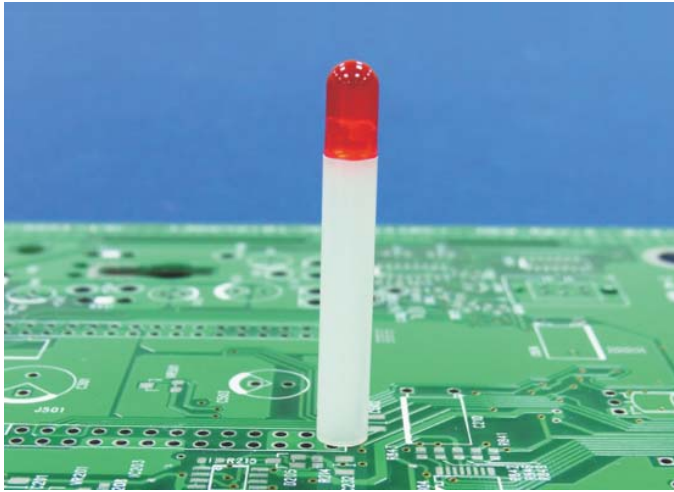

产品名称: LED 间隔柱

规格型号: LEDSS-006

◆MATERIAL:NYLON 66(UL)

◆FLAME CLASS:94V-0,94V-2

◆COLOR:BLACK,NATURAL

LEDSS-006 产品规格图

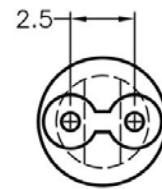
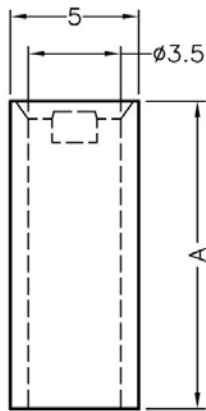

	PART NO	A	L	P	PACKAGE
	LEDSS-006	1.5	5.0	1	2000

(规格 / 尺寸) 代码说明:

L : LED 建议装配规格

P : 装配灯数

南京诺金电气有限公司

Nanjing Nowking Electric Co., Ltd

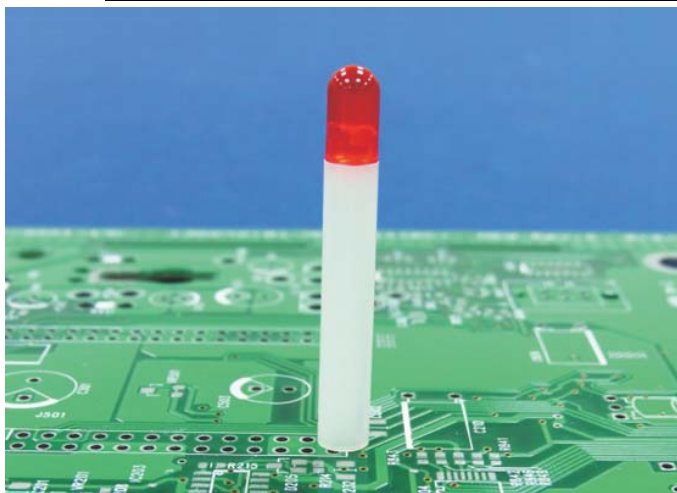

产品名称: LED 间隔柱

规格型号: LEDSS-007

◆ MATERIAL: NYLON 66(UL)

◆ FLAME CLASS: 94V-0, 94V-2

◆ COLOR: BLACK, NATURAL

◆ UNIT: mm

用途: 用于保护 $\varnothing 5\text{mm}$ LED 立于 PC 板上, 使高度一致, 接脚不会弯曲、折断、短路。

LEDSS-007 产品规格图

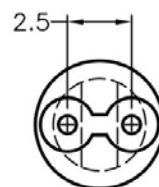
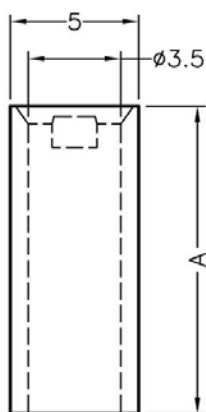

	PART NO	A	L	P	PACKAGE
	LEDSS-007	2	5.0	1	2000

(规格 / 尺寸) 代码说明:

L : LED 建议装配规格

P : 装配灯数

南京诺金电气有限公司

Nanjing Nowking Electric Co., Ltd

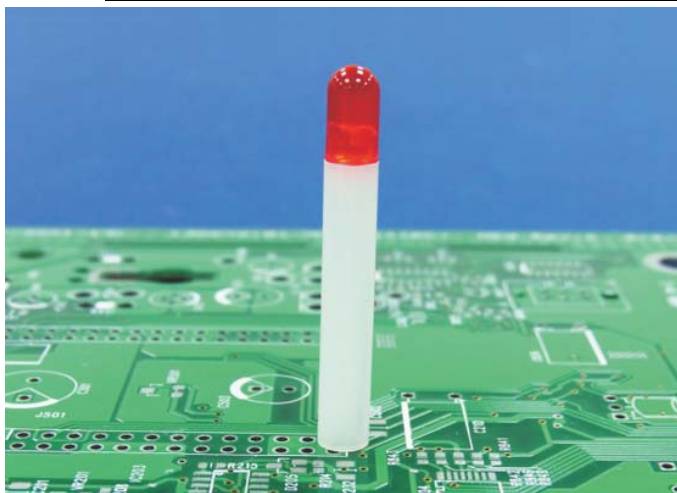

产品名称: LED 间隔柱

规格型号: LEDSS-008

- ◆ MATERIAL: NYLON 66(UL)
- ◆ FLAME CLASS: 94V-0, 94V-2
- ◆ COLOR: BLACK, NATURAL
- ◆ UNIT: mm

用途: 用于保护 Ø5mm LED 立于 PC 板上, 使高度一致, 接脚不会弯曲、折断、短路。

LEDSS-008 产品规格图

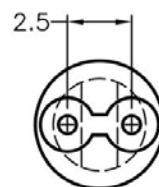
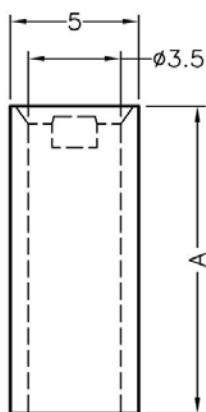

	PART NO	A	L	P	PACKAGE
	LEDSS-008	2.5	5.0	1	2000

(规格 / 尺寸) 代码说明:

L : LED 建议装配规格

P : 装配灯数

南京诺金电气有限公司

Nanjing Nowking Electric Co., Ltd

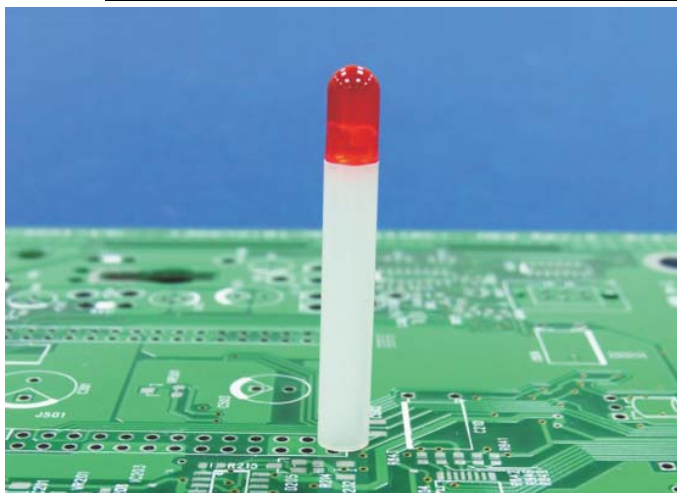

产品名称: LED 间隔柱

规格型号: LEDSS-009

- ◆ MATERIAL: NYLON 66(UL)
- ◆ FLAME CLASS: 94V-0, 94V-2
- ◆ COLOR: BLACK, NATURAL
- ◆ UNIT: mm

用途: 用于保护 $\varnothing 5\text{mm}$ LED 立于 PC 板上, 使高度一致, 接脚不会弯曲、折断、短路。

LEDSS-009 产品规格图

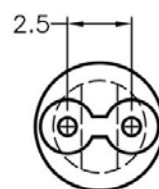
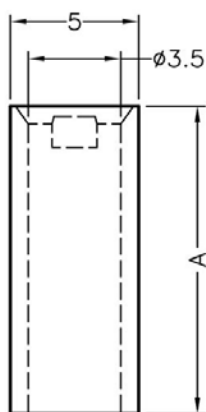

	PART NO	A	L	P	PACKAGE
	LEDSS-009	3.0	5.0	1	2000

(规格 / 尺寸) 代码说明:

L : LED 建议装配规格

P : 装配灯数

南京诺金电气有限公司

Nanjing Nowking Electric Co., Ltd

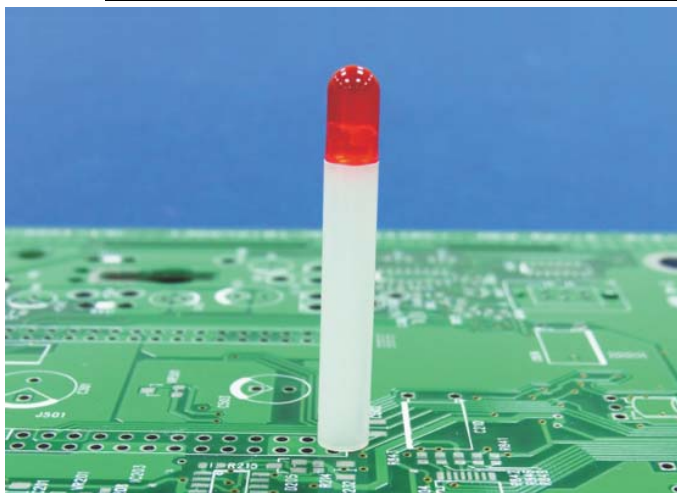

产品名称: LED 间隔柱

规格型号: LEDSS-010

- ◆ MATERIAL: NYLON 66(UL)
- ◆ FLAME CLASS: 94V-0, 94V-2
- ◆ COLOR: BLACK, NATURAL
- ◆ UNIT: mm

用途: 用于保护 $\varnothing 5\text{mm}$ LED 立于 PC 板上, 使高度一致, 接脚不会弯曲、折断、短路。

LEDSS-010 产品规格图

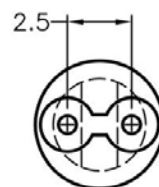
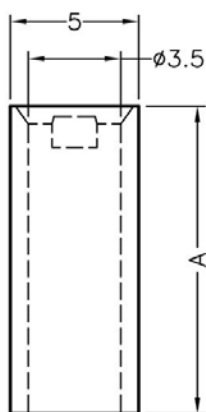

	PART NO	A	L	P	PACKAGE
	LEDSS-010	3.5	5.0	1	2000

(规格 / 尺寸) 代码说明:

L : LED 建议装配规格

P : 装配灯数

南京诺金电气有限公司

Nanjing Nowking Electric Co., Ltd

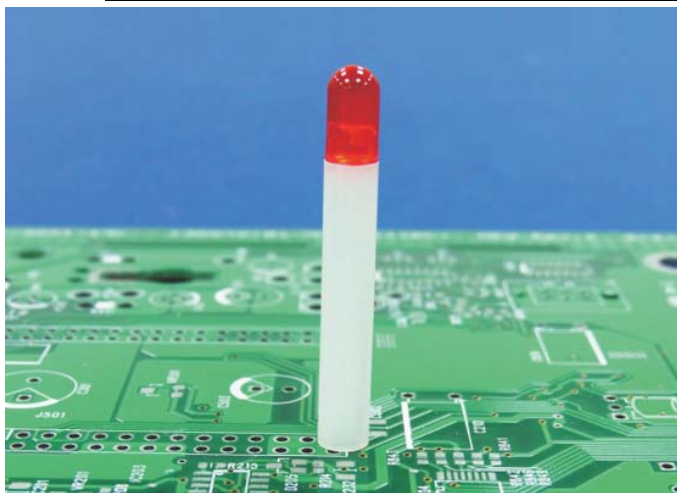

产品名称: LED 间隔柱

规格型号: LEDSS-011

- ◆ MATERIAL: NYLON 66(UL)
- ◆ FLAME CLASS: 94V-0, 94V-2
- ◆ COLOR: BLACK, NATURAL
- ◆ UNIT: mm

用途: 用于保护 $\varnothing 5\text{mm}$ LED 立于 PC 板上, 使高度一致, 接脚不会弯曲、折断、短路。

LEDSS-011 产品规格图

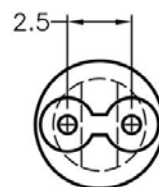
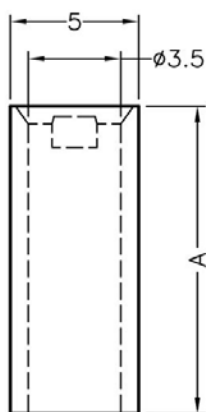

	PART NO	A	L	P	PACKAGE
	LEDSS-011	4.0	5.0	1	2000

(规格 / 尺寸) 代码说明:

L : LED 建议装配规格

P : 装配灯数

南京诺金电气有限公司

Nanjing Nowking Electric Co., Ltd

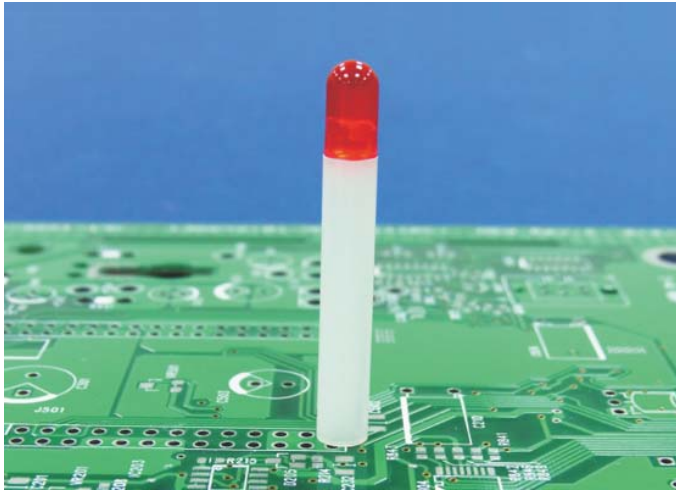

产品名称: LED 间隔柱

规格型号: LEDSS-012

◆ MATERIAL: NYLON 66(UL)

◆ FLAME CLASS: 94V-0, 94V-2

◆ COLOR: BLACK, NATURAL

◆ UNIT: mm

用途: 用于保护 $\varnothing 5\text{mm}$ LED 立于 PC 板上, 使高度一致, 接脚不会弯曲、折断、短路。

LEDSS-012 产品规格图

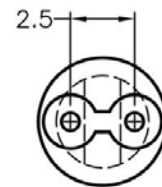
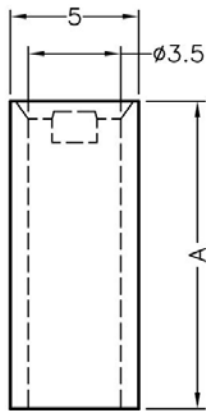

	PART NO	A	L	P	PACKAGE
	LEDSS-012	4.5	5.0	1	2000

(规格 / 尺寸) 代码说明:

L : LED 建议装配规格

P : 装配灯数

南京诺金电气有限公司

Nanjing Nowking Electric Co., Ltd

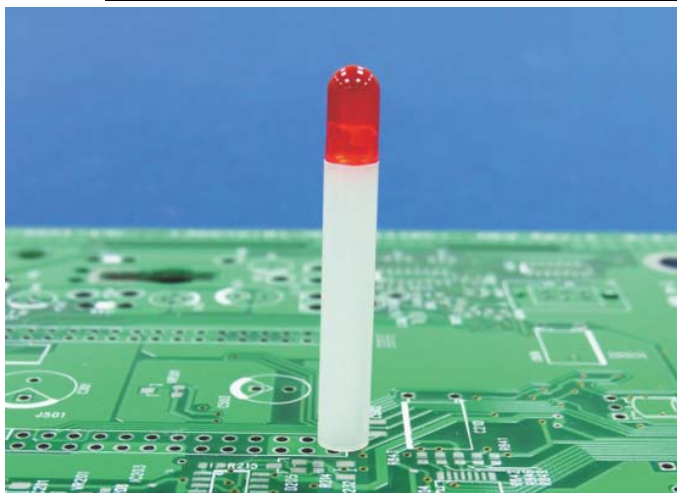

产品名称: LED 间隔柱

规格型号: LEDSS-013

- ◆ MATERIAL: NYLON 66(UL)
- ◆ FLAME CLASS: 94V-0, 94V-2
- ◆ COLOR: BLACK, NATURAL
- ◆ UNIT: mm

用途: 用于保护 Ø5mm LED 立于 PC 板上, 使高度一致, 接脚不会弯曲、折断、短路。

LEDSS-013 产品规格图



	PART NO	A	L	P	PACKAGE
	LEDSS-013	5.0	5.0	1	2000

(规格 / 尺寸) 代码说明:

L : LED 建议装配规格

P : 装配灯数

南京诺金电气有限公司

Nanjing Nowking Electric Co., Ltd

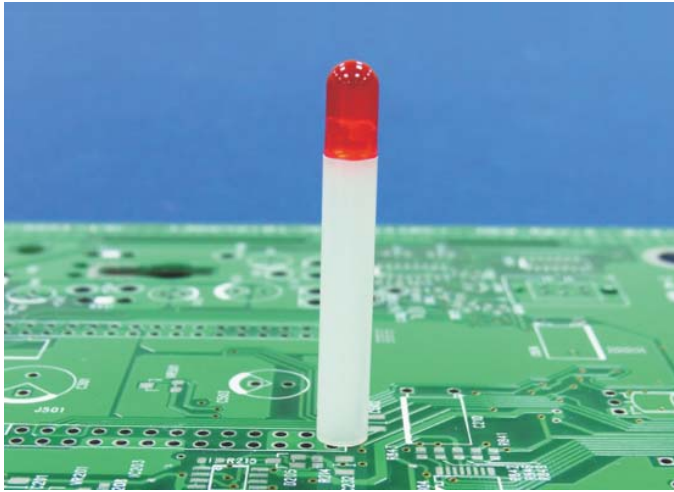

产品名称: LED 间隔柱

规格型号: LEDSS-014

◆ MATERIAL: NYLON 66(UL)

◆ FLAME CLASS: 94V-0, 94V-2

◆ COLOR: BLACK, NATURAL

◆ UNIT: mm

用途: 用于保护 $\varnothing 5\text{mm}$ LED 立于 PC 板上, 使高度一致, 接脚不会弯曲、折断、短路。

LEDSS-014 产品规格图

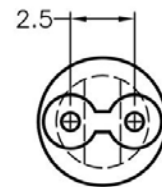
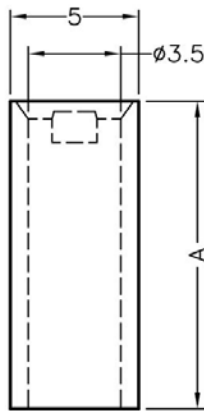

	PART NO	A	L	P	PACKAGE
	LEDSS-014	5.5	5.0	1	2000

(规格 / 尺寸) 代码说明:

L : LED 建议装配规格

P : 装配灯数

南京诺金电气有限公司

Nanjing Nowking Electric Co., Ltd

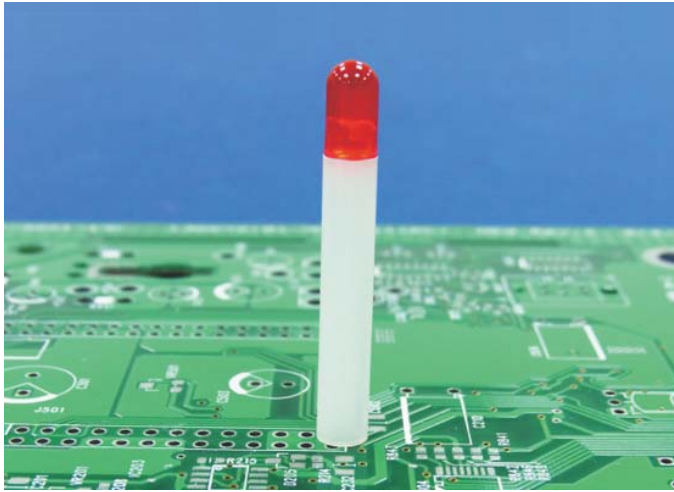

产品名称: LED 间隔柱

规格型号: LEDSS-015

◆ MATERIAL: NYLON 66(UL)

◆ FLAME CLASS: 94V-0, 94V-2

◆ COLOR: BLACK, NATURAL

◆ UNIT: mm

用途: 用于保护 $\varnothing 5\text{mm}$ LED 立于 PC 板上, 使高度一致, 接脚不会弯曲、折断、短路。

LEDSS-015 产品规格图

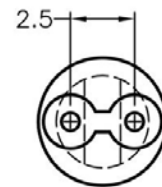
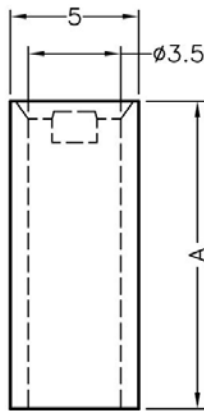

	PART NO	A	L	P	PACKAGE
	LEDSS-015	6.0	5.0	1	2000

(规格 / 尺寸) 代码说明:

L : LED 建议装配规格

P : 装配灯数

南京诺金电气有限公司

Nanjing Nowking Electric Co., Ltd

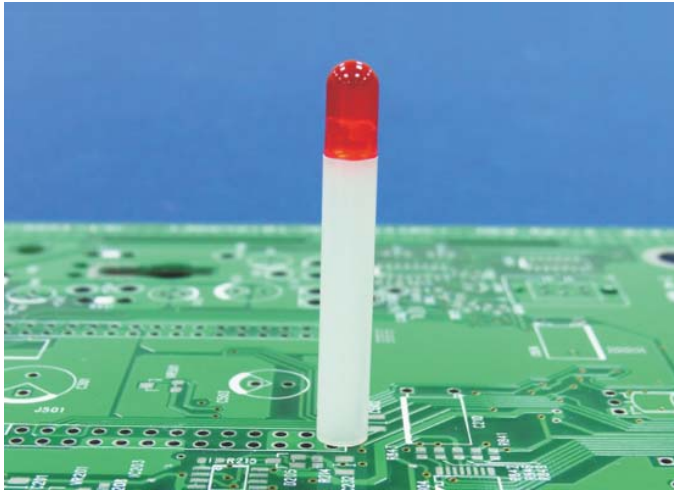

产品名称: LED 间隔柱

规格型号: LEDSS-016

◆ MATERIAL: NYLON 66(UL)

◆ FLAME CLASS: 94V-0, 94V-2

◆ COLOR: BLACK, NATURAL

◆ UNIT: mm

用途: 用于保护 $\varnothing 5\text{mm}$ LED 立于 PC 板上, 使高度一致, 接脚不会弯曲、折断、短路。

LEDSS-016 产品规格图

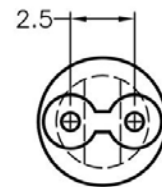
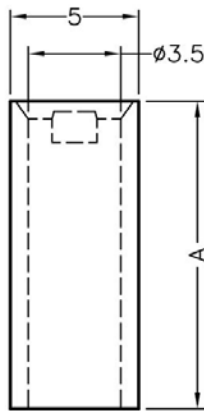

	PART NO	A	L	P	PACKAGE
	LEDSS-016	6.5	5.0	1	2000

(规格 / 尺寸) 代码说明:

L : LED 建议装配规格

P : 装配灯数

南京诺金电气有限公司

Nanjing Nowking Electric Co., Ltd

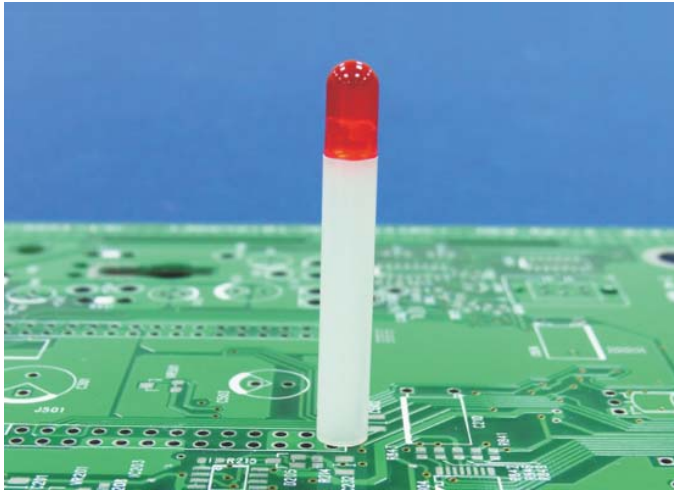

产品名称: LED 间隔柱

规格型号: LEDSS-017

◆ MATERIAL: NYLON 66(UL)

◆ FLAME CLASS: 94V-0, 94V-2

◆ COLOR: BLACK, NATURAL

◆ UNIT: mm

用途: 用于保护 $\varnothing 5\text{mm}$ LED 立于 PC 板上, 使高度一致, 接脚不会弯曲、折断、短路。

LEDSS-017 产品规格图

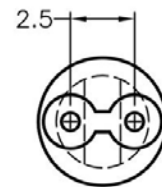
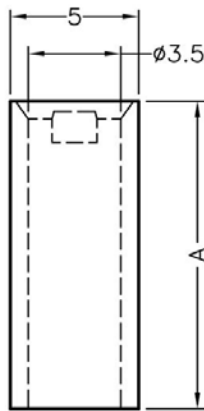

	PART NO	A	L	P	PACKAGE
	LEDSS-017	6.8	5.0	1	2000

(规格 / 尺寸) 代码说明:

L : LED 建议装配规格

P : 装配灯数

南京诺金电气有限公司

Nanjing Nowking Electric Co., Ltd

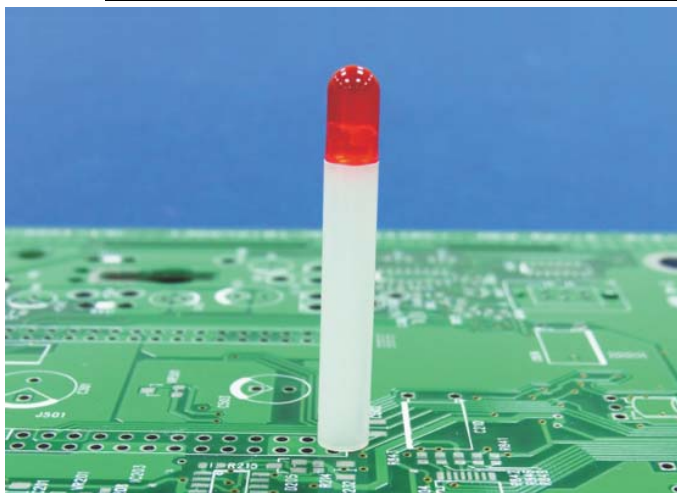

产品名称: LED 间隔柱

规格型号: LEDSS-018

- ◆ MATERIAL: NYLON 66(UL)
- ◆ FLAME CLASS: 94V-0, 94V-2
- ◆ COLOR: BLACK, NATURAL
- ◆ UNIT: mm

用途: 用于保护 $\varnothing 5\text{mm}$ LED 立于 PC 板上, 使高度一致, 接脚不会弯曲、折断、短路。

LEDSS-018 产品规格图

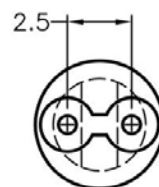
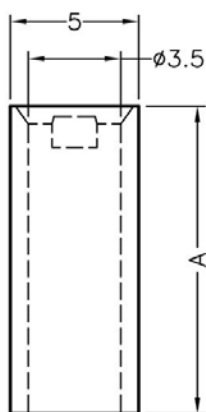

	PART NO	A	L	P	PACKAGE
	LEDSS-018	7.0	5.0	1	2000

(规格 / 尺寸) 代码说明:

L : LED 建议装配规格

P : 装配灯数

南京诺金电气有限公司

Nanjing Nowking Electric Co., Ltd

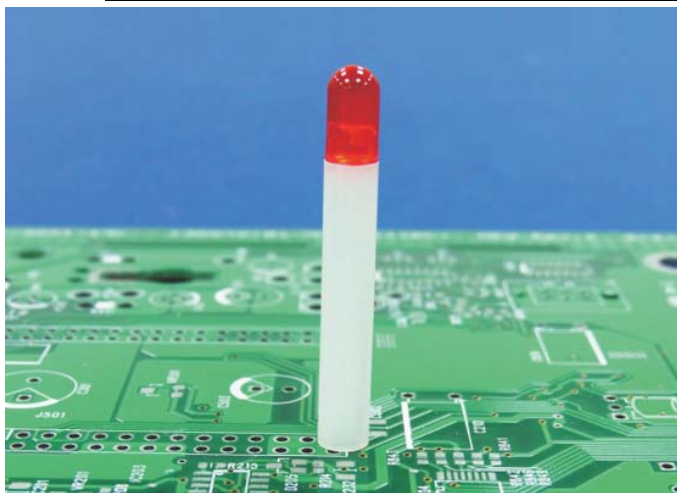

产品名称: LED 间隔柱

规格型号: LEDSS-019

- ◆ MATERIAL: NYLON 66(UL)
- ◆ FLAME CLASS: 94V-0, 94V-2
- ◆ COLOR: BLACK, NATURAL
- ◆ UNIT: mm

用途: 用于保护 Ø5mm LED 立于 PC 板上, 使高度一致, 接脚不会弯曲、折断、短路。

LEDSS-019 产品规格图

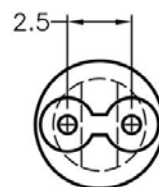
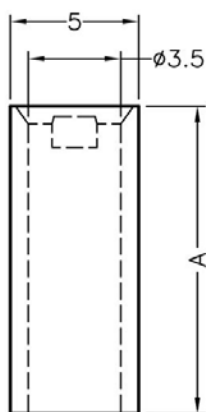

	PART NO	A	L	P	PACKAGE
	LEDSS-019	7.5	5.0	1	2000

(规格 / 尺寸) 代码说明:

L : LED 建议装配规格

P : 装配灯数

南京诺金电气有限公司

Nanjing Nowking Electric Co., Ltd

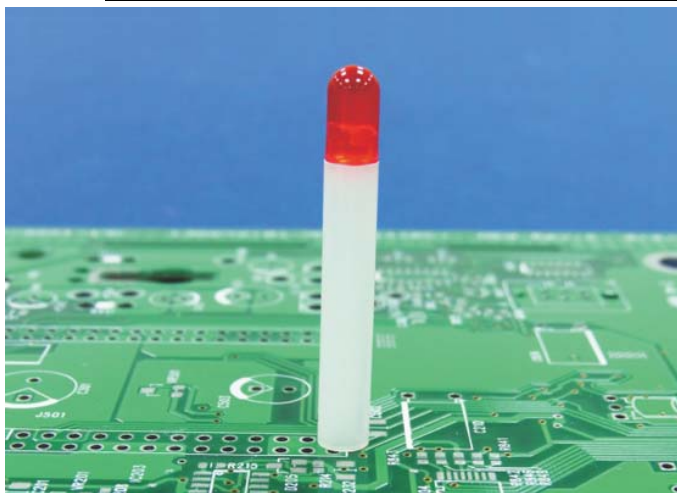

产品名称: LED 间隔柱

规格型号: LEDSS-020

◆ MATERIAL: NYLON 66(UL)

◆ FLAME CLASS: 94V-0, 94V-2

◆ COLOR: BLACK, NATURAL

◆ UNIT: mm

用途: 用于保护 Ø5mm LED 立于 PC 板上, 使高度一致, 接脚不会弯曲、折断、短路。

LEDSS-020 产品规格图

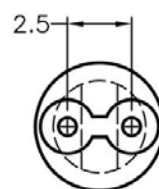
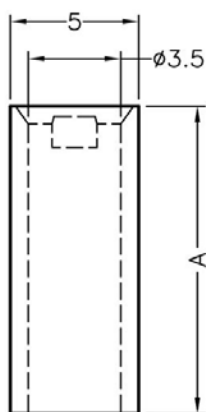

	PART NO	A	L	P	PACKAGE
	LEDSS-020	8.0	5.0	1	2000

(规格 / 尺寸) 代码说明:

L : LED 建议装配规格

P : 装配灯数

南京诺金电气有限公司

Nanjing Nowking Electric Co., Ltd

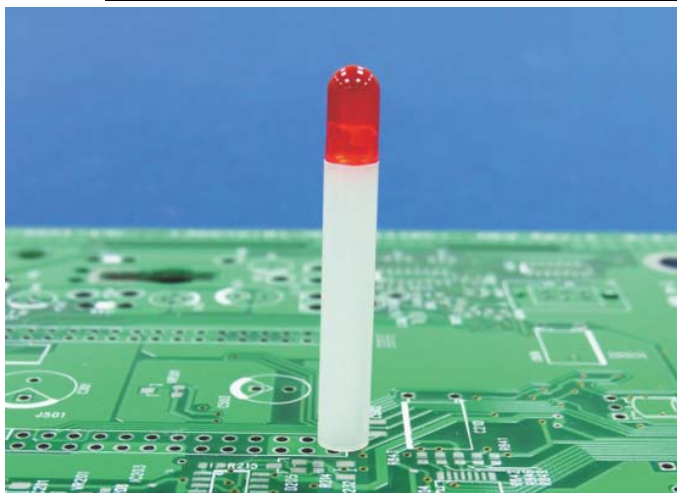

产品名称: LED 间隔柱

规格型号: LEDSS-021

- ◆ MATERIAL: NYLON 66(UL)
- ◆ FLAME CLASS: 94V-0, 94V-2
- ◆ COLOR: BLACK, NATURAL
- ◆ UNIT: mm

用途: 用于保护 $\varnothing 5\text{mm}$ LED 立于 PC 板上, 使高度一致, 接脚不会弯曲、折断、短路。

LEDSS-021 产品规格图

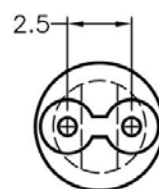
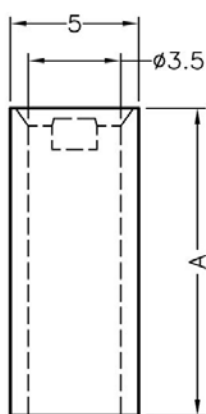

	PART NO	A	L	P	PACKAGE
	LEDSS-021	8.5	5.0	1	2000

(规格 / 尺寸) 代码说明:

L : LED 建议装配规格

P : 装配灯数

南京诺金电气有限公司

Nanjing Nowking Electric Co., Ltd

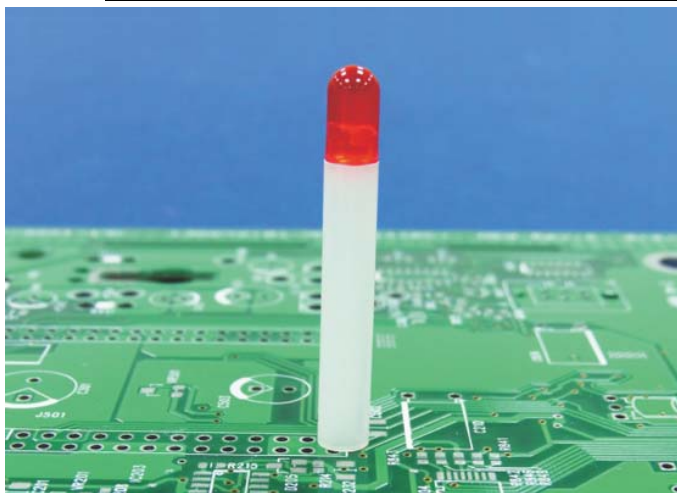

产品名称: LED 间隔柱

规格型号: LEDSS-022

- ◆ MATERIAL: NYLON 66(UL)
- ◆ FLAME CLASS: 94V-0, 94V-2
- ◆ COLOR: BLACK, NATURAL
- ◆ UNIT: mm

用途: 用于保护 Ø5mm LED 立于 PC 板上, 使高度一致, 接脚不会弯曲、折断、短路。

LEDSS-022 产品规格图

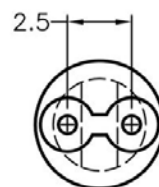
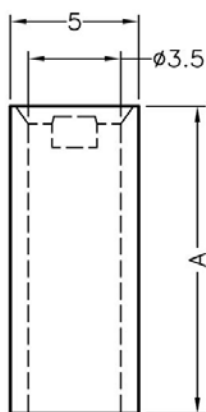

	PART NO	A	L	P	PACKAGE
	LEDSS-022	8.8	5.0	1	2000

(规格 / 尺寸) 代码说明:

L : LED 建议装配规格

P : 装配灯数

南京诺金电气有限公司

Nanjing Nowking Electric Co., Ltd

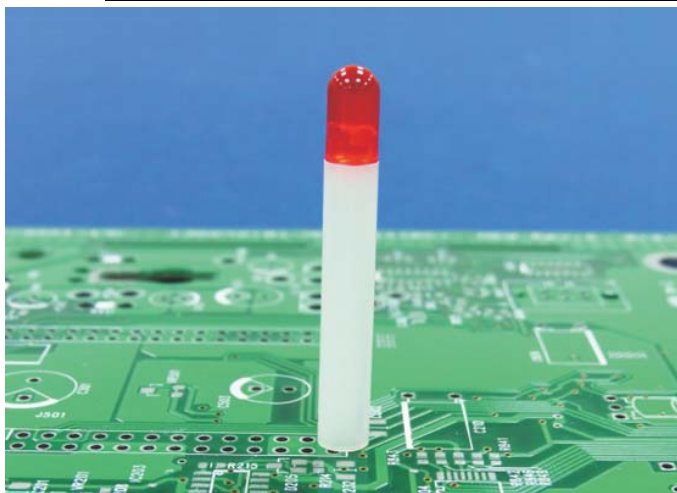

产品名称: LED 间隔柱

规格型号: LEDSS-023

- ◆ MATERIAL: NYLON 66(UL)
- ◆ FLAME CLASS: 94V-0, 94V-2
- ◆ COLOR: BLACK, NATURAL
- ◆ UNIT: mm

用途: 用于保护 $\varnothing 5\text{mm}$ LED 立于 PC 板上, 使高度一致, 接脚不会弯曲、折断、短路。

LEDSS-023 产品规格图

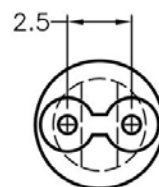
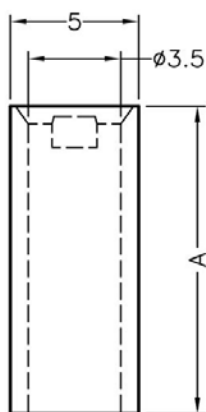

	PART NO	A	L	P	PACKAGE
	LEDSS-023	9.0	5.0	1	2000

(规格 / 尺寸) 代码说明:

L : LED 建议装配规格

P : 装配灯数

南京诺金电气有限公司

Nanjing Nowking Electric Co., Ltd

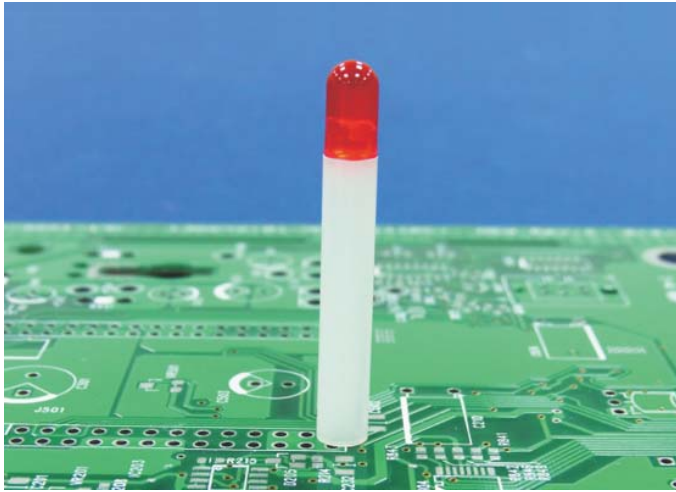

产品名称: LED 间隔柱

规格型号: LEDSS-024

◆ MATERIAL: NYLON 66(UL)

◆ FLAME CLASS: 94V-0, 94V-2

◆ COLOR: BLACK, NATURAL

◆ UNIT: mm

用途: 用于保护 $\varnothing 5\text{mm}$ LED 立于 PC 板上, 使高度一致, 接脚不会弯曲、折断、短路。

LEDSS-024 产品规格图

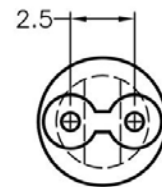
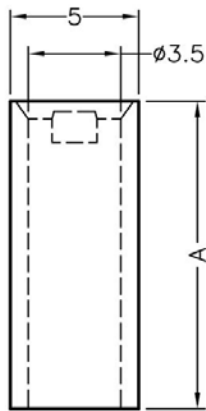

	PART NO	A	L	P	PACKAGE
	LEDSS-024	9.5	5.0	1	2000

(规格 / 尺寸) 代码说明:

L : LED 建议装配规格

P : 装配灯数

南京诺金电气有限公司

Nanjing Nowking Electric Co., Ltd

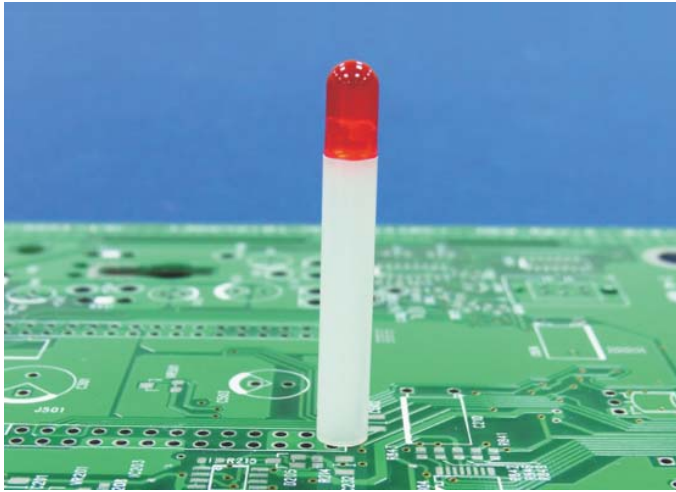

产品名称: LED 间隔柱

规格型号: LEDSS-025

◆ MATERIAL: NYLON 66(UL)

◆ FLAME CLASS: 94V-0, 94V-2

◆ COLOR: BLACK, NATURAL

◆ UNIT: mm

用途: 用于保护 $\varnothing 5\text{mm}$ LED 立于 PC 板上, 使高度一致, 接脚不会弯曲、折断、短路。

LEDSS-025 产品规格图

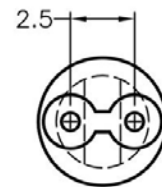
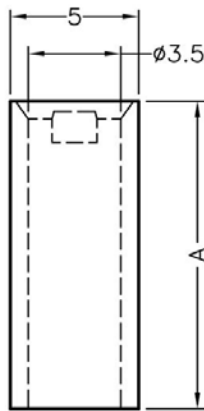

	PART NO	A	L	P	PACKAGE
	LEDSS-025	10.0	5.0	1	2000

(规格 / 尺寸) 代码说明:

L : LED 建议装配规格

P : 装配灯数

南京诺金电气有限公司

Nanjing Nowking Electric Co., Ltd

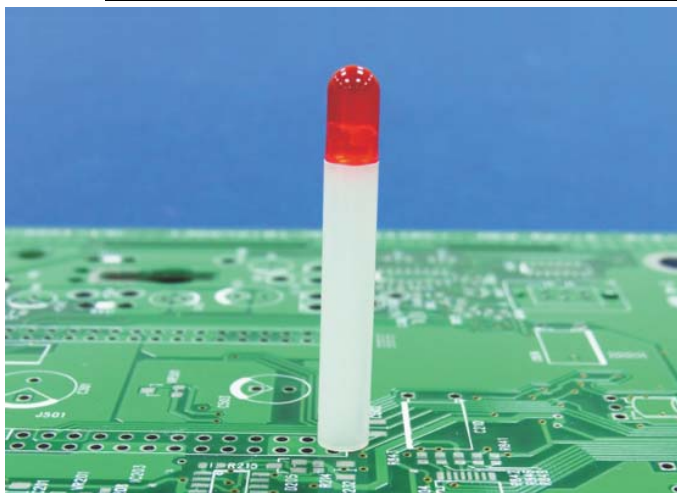

产品名称: LED 间隔柱

规格型号: LEDSS-026

- ◆ MATERIAL: NYLON 66(UL)
- ◆ FLAME CLASS: 94V-0, 94V-2
- ◆ COLOR: BLACK, NATURAL
- ◆ UNIT: mm

用途: 用于保护 $\varnothing 5\text{mm}$ LED 立于 PC 板上, 使高度一致, 接脚不会弯曲、折断、短路。

LEDSS-026 产品规格图

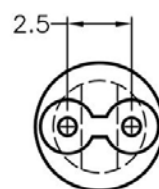
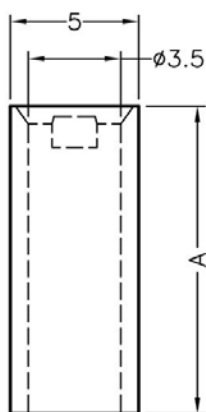

	PART NO	A	L	P	PACKAGE
	LEDSS-026	10.0	5.0	1	2000

(规格 / 尺寸) 代码说明:

L : LED 建议装配规格

P : 装配灯数

南京诺金电气有限公司

Nanjing Nowking Electric Co., Ltd

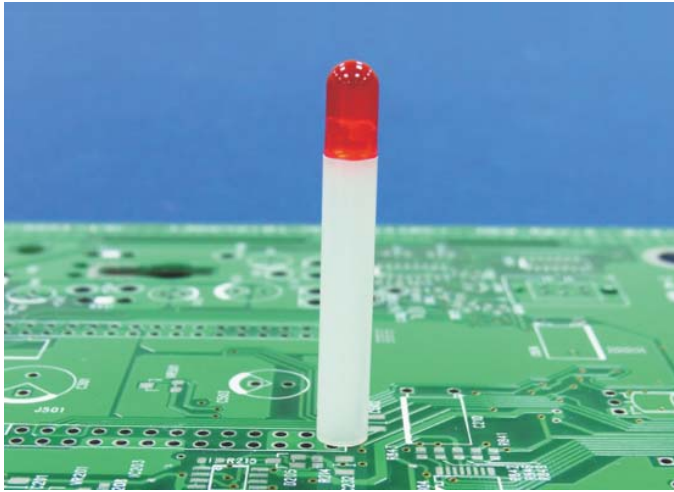

产品名称: LED 间隔柱

规格型号: LEDSS-027

◆ MATERIAL: NYLON 66(UL)

◆ FLAME CLASS: 94V-0, 94V-2

◆ COLOR: BLACK, NATURAL

◆ UNIT: mm

用途: 用于保护 $\varnothing 5\text{mm}$ LED 立于 PC 板上, 使高度一致, 接脚不会弯曲、折断、短路。

LEDSS-027 产品规格图

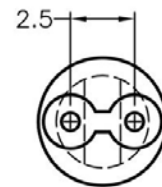
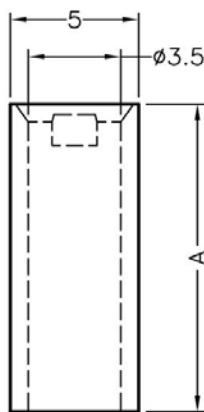

	PART NO	A	L	P	PACKAGE
	LEDSS-027	10.5	5.0	1	2000

(规格 / 尺寸) 代码说明:

L : LED 建议装配规格

P : 装配灯数

南京诺金电气有限公司

Nanjing Nowking Electric Co., Ltd

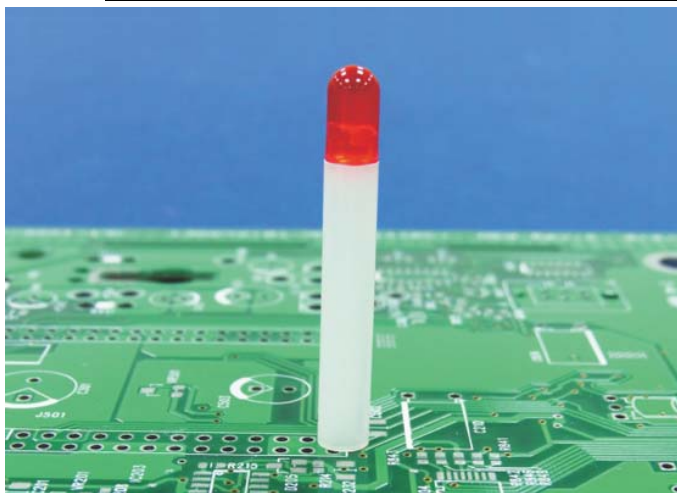

产品名称: LED 间隔柱

规格型号: LEDSS-028

- ◆ MATERIAL: NYLON 66(UL)
- ◆ FLAME CLASS: 94V-0, 94V-2
- ◆ COLOR: BLACK, NATURAL
- ◆ UNIT: mm

用途: 用于保护 $\varnothing 5\text{mm}$ LED 立于 PC 板上, 使高度一致, 接脚不会弯曲、折断、短路。

LEDSS-028 产品规格图

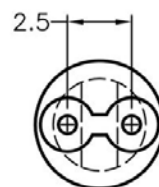
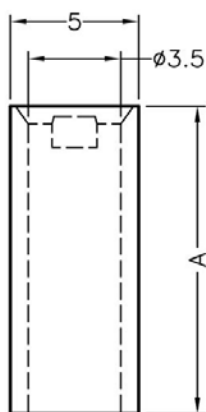

	PART NO	A	L	P	PACKAGE
	LEDSS-028	11.0	5.0	1	2000

(规格 / 尺寸) 代码说明:

L : LED 建议装配规格

P : 装配灯数

南京诺金电气有限公司

Nanjing Nowking Electric Co., Ltd

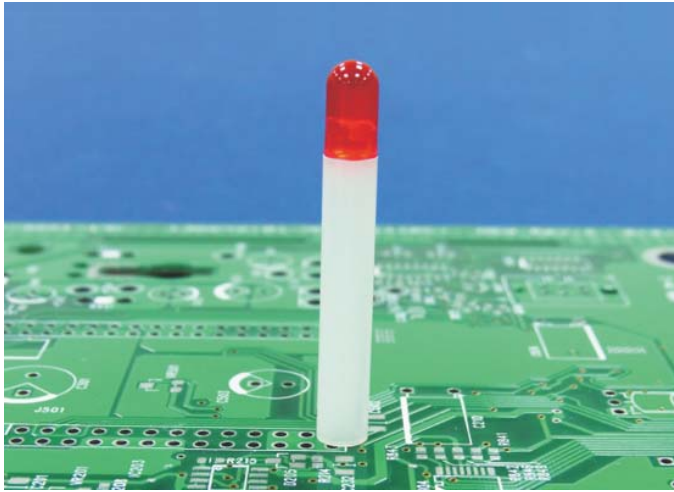

产品名称: LED 间隔柱

规格型号: LEDSS-029

◆ MATERIAL: NYLON 66(UL)

◆ FLAME CLASS: 94V-0, 94V-2

◆ COLOR: BLACK, NATURAL

◆ UNIT: mm

用途: 用于保护 $\varnothing 5\text{mm}$ LED 立于 PC 板上, 使高度一致, 接脚不会弯曲、折断、短路。

LEDSS-029 产品规格图

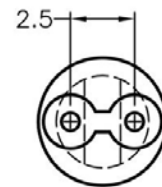
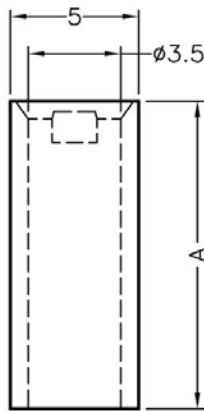

	PART NO	A	L	P	PACKAGE
	LEDSS-029	11.5	5.0	1	2000

(规格 / 尺寸) 代码说明:

L : LED 建议装配规格

P : 装配灯数

南京诺金电气有限公司

Nanjing Nowking Electric Co., Ltd

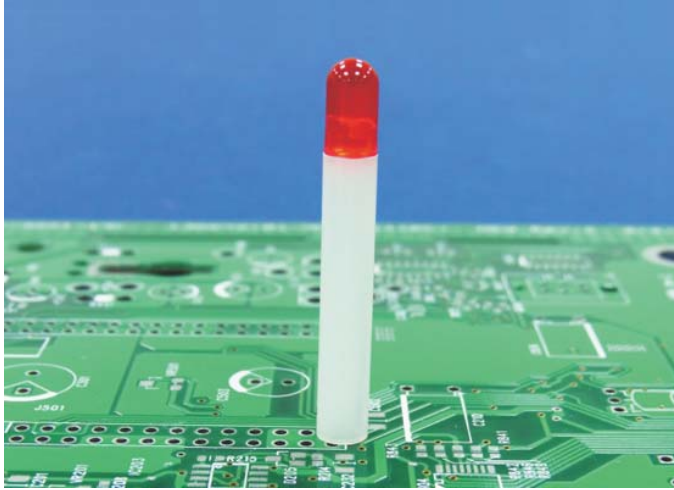

产品名称: LED 间隔柱

规格型号: LEDSS-030

◆ MATERIAL: NYLON 66(UL)

◆ FLAME CLASS: 94V-0, 94V-2

◆ COLOR: BLACK, NATURAL

◆ UNIT: mm

用途: 用于保护 $\varnothing 5\text{mm}$ LED 立于 PC 板上, 使高度一致, 接脚不会弯曲、折断、短路。

LEDSS-030 产品规格图

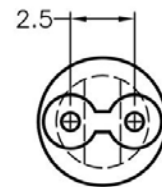
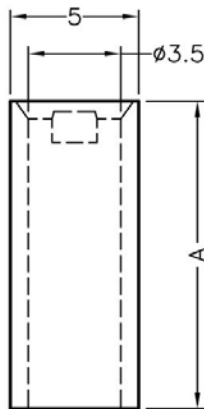

	PART NO	A	L	P	PACKAGE
	LEDSS-030	12.0	5.0	1	2000

(规格 / 尺寸) 代码说明:

L : LED 建议装配规格

P : 装配灯数

南京诺金电气有限公司

Nanjing Nowking Electric Co., Ltd

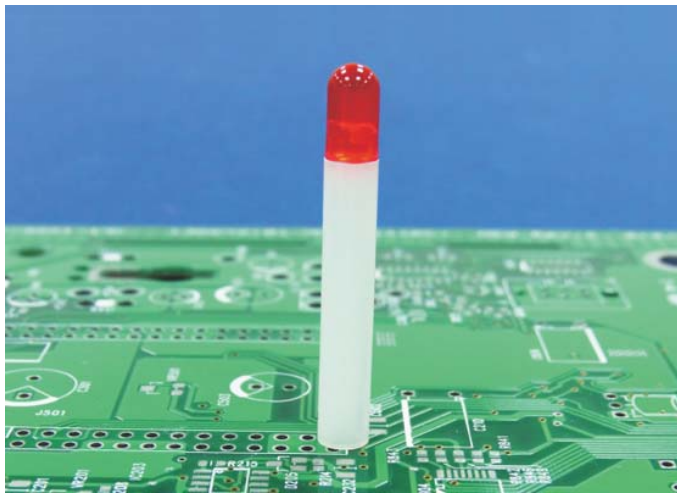

产品名称: LED 间隔柱

规格型号: LEDSS-031

- ◆ MATERIAL: NYLON 66(UL)
- ◆ FLAME CLASS: 94V-0, 94V-2
- ◆ COLOR: BLACK, NATURAL
- ◆ UNIT: mm

用途: 用于保护 Ø5mm LED 立于 PC 板上, 使高度一致, 接脚不会弯曲、折断、短路。

LEDSS-031 产品规格图

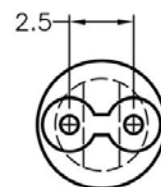
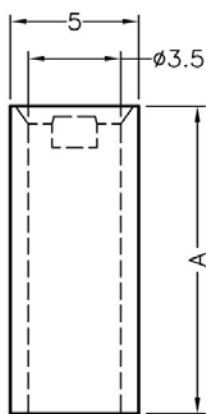

PART NO	A	L	P	PACKAGE
LEDSS-031	12.5	5.0	1	2000

(规格 / 尺寸) 代码说明:

L : LED 建议装配规格

P : 装配灯数

南京诺金电气有限公司

Nanjing Nowking Electric Co., Ltd

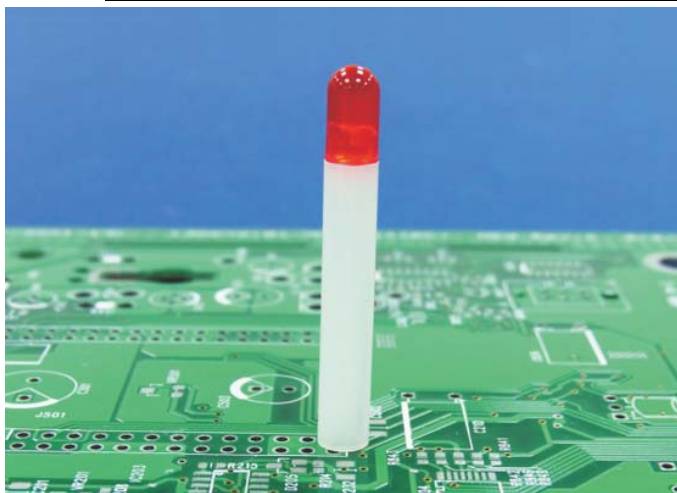

产品名称: LED 间隔柱

规格型号: LEDSS-032

- ◆ MATERIAL: NYLON 66(UL)
- ◆ FLAME CLASS: 94V-0, 94V-2
- ◆ COLOR: BLACK, NATURAL
- ◆ UNIT: mm

用途: 用于保护 Ø5mm LED 立于 PC 板上, 使高度一致, 接脚不会弯曲、折断、短路。

LEDSS-032 产品规格图

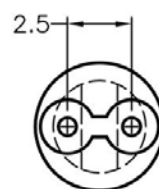
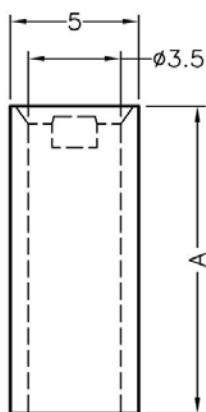

	PART NO	A	L	P	PACKAGE
	LEDSS-032	13.0	5.0	1	2000

(规格 / 尺寸) 代码说明:

L : LED 建议装配规格

P : 装配灯数

南京诺金电气有限公司

Nanjing Nowking Electric Co., Ltd

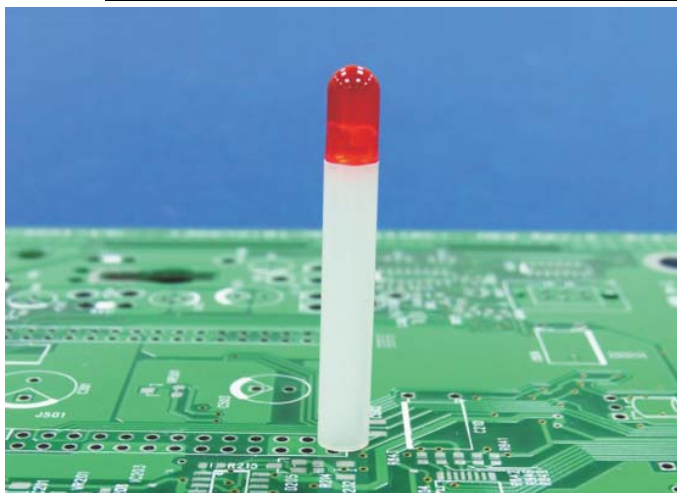

产品名称: LED 间隔柱

规格型号: LEDSS-033

- ◆ MATERIAL: NYLON 66(UL)
- ◆ FLAME CLASS: 94V-0, 94V-2
- ◆ COLOR: BLACK, NATURAL
- ◆ UNIT: mm

用途: 用于保护 $\varnothing 5\text{mm}$ LED 立于 PC 板上, 使高度一致, 接脚不会弯曲、折断、短路。

LEDSS-033 产品规格图

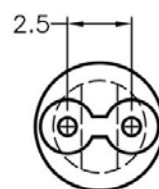
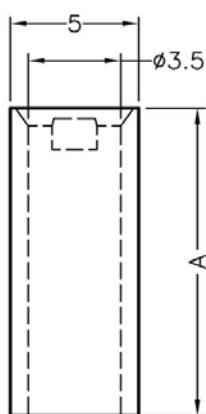

	PART NO	A	L	P	PACKAGE
	LEDSS-033	13.5	5.0	1	2000

(规格 / 尺寸) 代码说明:

L : LED 建议装配规格

P : 装配灯数

南京诺金电气有限公司

Nanjing Nowking Electric Co., Ltd

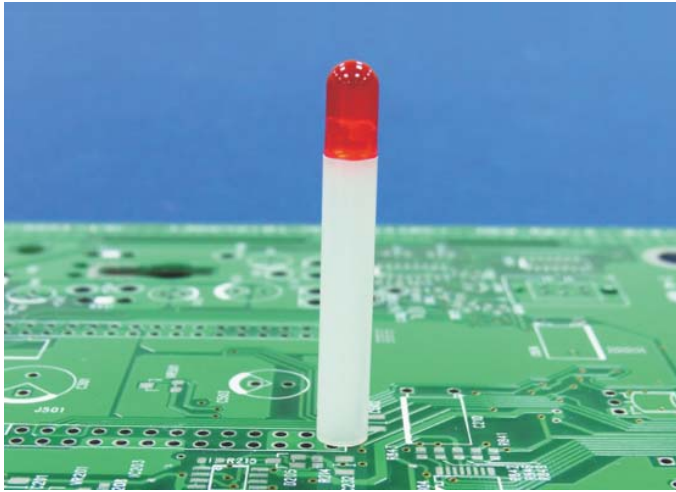

产品名称: LED 间隔柱

规格型号: LEDSS-034

◆ MATERIAL: NYLON 66(UL)

◆ FLAME CLASS: 94V-0, 94V-2

◆ COLOR: BLACK, NATURAL

◆ UNIT: mm

用途: 用于保护 Ø5mm LED 立于 PC 板上, 使高度一致, 接脚不会弯曲、折断、短路。

LEDSS-034 产品规格图

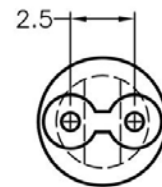
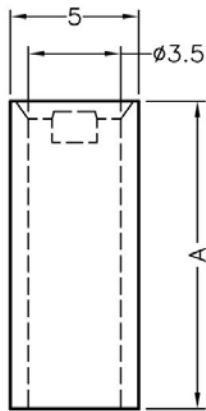

	PART NO	A	L	P	PACKAGE
	LEDSS-034	14.0	5.0	1	1000

(规格 / 尺寸) 代码说明:

L : LED 建议装配规格

P : 装配灯数

南京诺金电气有限公司

Nanjing Nowking Electric Co., Ltd

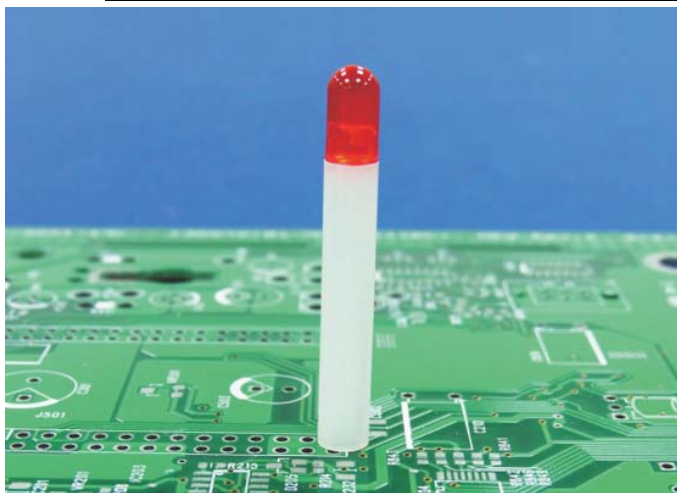

产品名称: LED 间隔柱

规格型号: LEDSS-035

- ◆ MATERIAL: NYLON 66(UL)
- ◆ FLAME CLASS: 94V-0, 94V-2
- ◆ COLOR: BLACK, NATURAL
- ◆ UNIT: mm

用途: 用于保护 Ø5mm LED 立于 PC 板上, 使高度一致, 接脚不会弯曲、折断、短路。

LEDSS-035 产品规格图

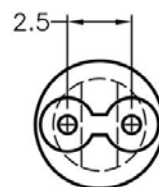
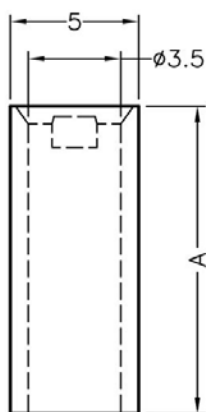

	PART NO	A	L	P	PACKAGE
	LEDSS-035	14.5	5.0	1	1000

(规格 / 尺寸) 代码说明:

L : LED 建议装配规格

P : 装配灯数

南京诺金电气有限公司

Nanjing Nowking Electric Co., Ltd

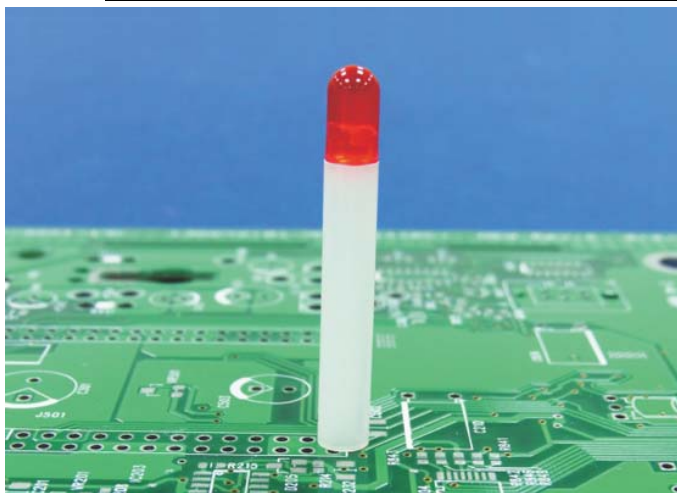

产品名称: LED 间隔柱

规格型号: LEDSS-036

- ◆ MATERIAL: NYLON 66(UL)
- ◆ FLAME CLASS: 94V-0, 94V-2
- ◆ COLOR: BLACK, NATURAL
- ◆ UNIT: mm

用途: 用于保护 Ø5mm LED 立于 PC 板上, 使高度一致, 接脚不会弯曲、折断、短路。

LEDSS-036 产品规格图

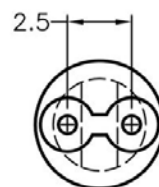
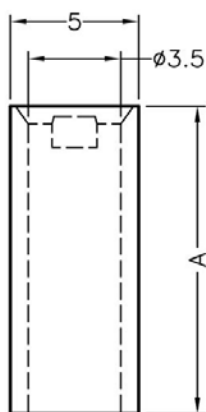

	PART NO	A	L	P	PACKAGE
	LEDSS-036	15.0	5.0	1	1000

(规格 / 尺寸) 代码说明:

L : LED 建议装配规格

P : 装配灯数

南京诺金电气有限公司

Nanjing Nowking Electric Co., Ltd

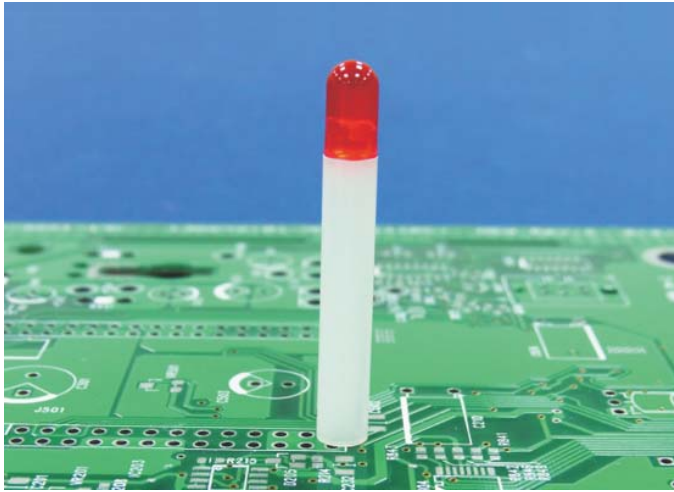

产品名称: LED 间隔柱

规格型号: LEDSS-037

◆ MATERIAL: NYLON 66(UL)

◆ FLAME CLASS: 94V-0, 94V-2

◆ COLOR: BLACK, NATURAL

◆ UNIT: mm

用途: 用于保护 $\varnothing 5\text{mm}$ LED 立于 PC 板上, 使高度一致, 接脚不会弯曲、折断、短路。

LEDSS-037 产品规格图

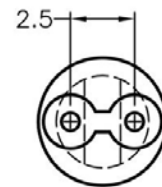
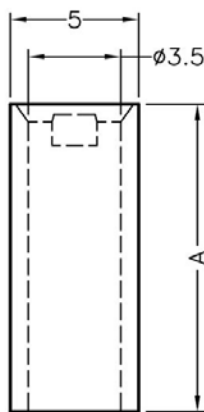

PART NO	A	L	P	PACKAGE
LEDSS-037	15.5	5.0	1	1000

(规格 / 尺寸) 代码说明:

L : LED 建议装配规格

P : 装配灯数

南京诺金电气有限公司

Nanjing Nowking Electric Co., Ltd

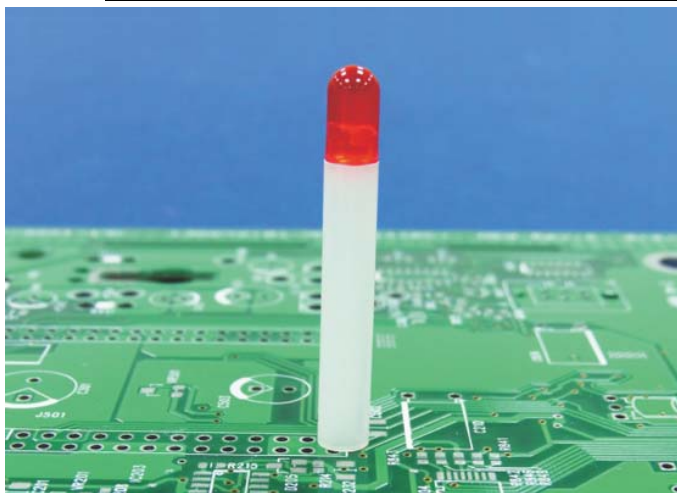

产品名称: LED 间隔柱

规格型号: LEDSS-038

- ◆ MATERIAL: NYLON 66(UL)
- ◆ FLAME CLASS: 94V-0, 94V-2
- ◆ COLOR: BLACK, NATURAL
- ◆ UNIT: mm

用途: 用于保护 Ø5mm LED 立于 PC 板上, 使高度一致, 接脚不会弯曲、折断、短路。

LEDSS-038 产品规格图

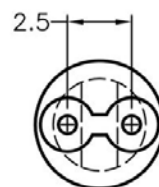
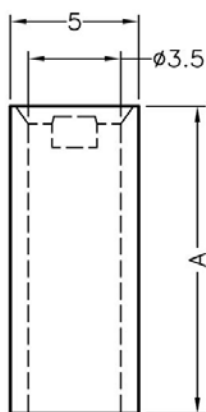

	PART NO	A	L	P	PACKAGE
	LEDSS-038	16.0	5.0	1	1000

(规格 / 尺寸) 代码说明:

L : LED 建议装配规格

P : 装配灯数

南京诺金电气有限公司

Nanjing Nowking Electric Co., Ltd

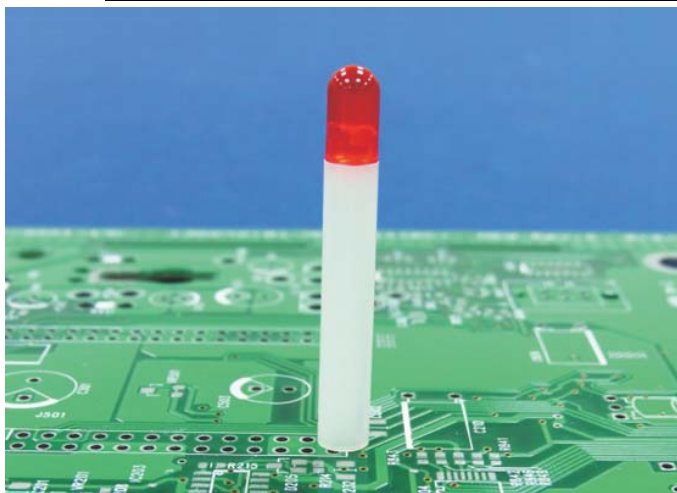

产品名称: LED 间隔柱

规格型号: LEDSS-039

- ◆ MATERIAL: NYLON 66(UL)
- ◆ FLAME CLASS: 94V-0, 94V-2
- ◆ COLOR: BLACK, NATURAL
- ◆ UNIT: mm

用途: 用于保护 Ø5mm LED 立于 PC 板上, 使高度一致, 接脚不会弯曲、折断、短路。

LEDSS-039 产品规格图

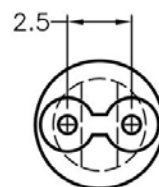
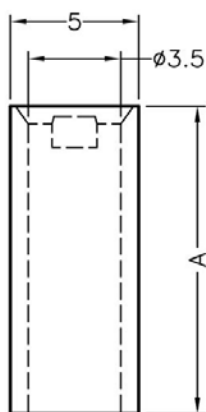

	PART NO	A	L	P	PACKAGE
	LEDSS-039	16.5	5.0	1	1000

(规格 / 尺寸) 代码说明:

L : LED 建议装配规格

P : 装配灯数

南京诺金电气有限公司

Nanjing Nowking Electric Co., Ltd

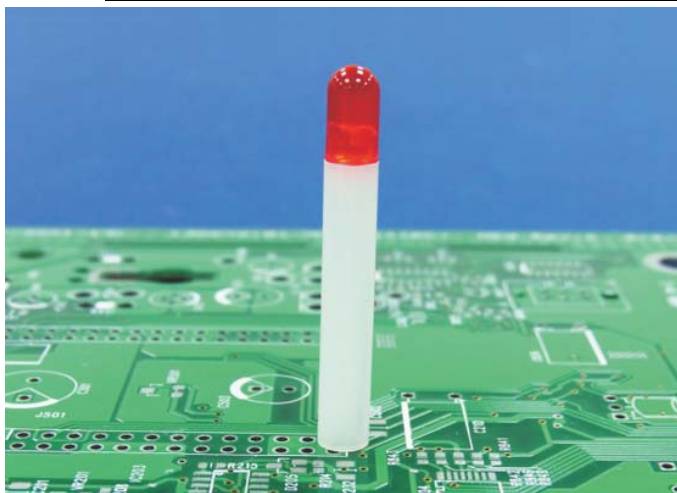

产品名称: LED 间隔柱

规格型号: LEDSS-040

- ◆ MATERIAL: NYLON 66(UL)
- ◆ FLAME CLASS: 94V-0, 94V-2
- ◆ COLOR: BLACK, NATURAL
- ◆ UNIT: mm

用途: 用于保护 $\varnothing 5\text{mm}$ LED 立于 PC 板上, 使高度一致, 接脚不会弯曲、折断、短路。

LEDSS-040 产品规格图

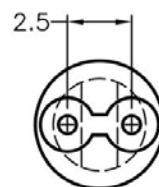
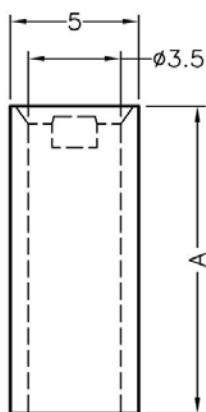

	PART NO	A	L	P	PACKAGE
	LEDSS-040	17.0	5.0	1	1000

(规格 / 尺寸) 代码说明:

L : LED 建议装配规格

P : 装配灯数

南京诺金电气有限公司

Nanjing Nowking Electric Co., Ltd

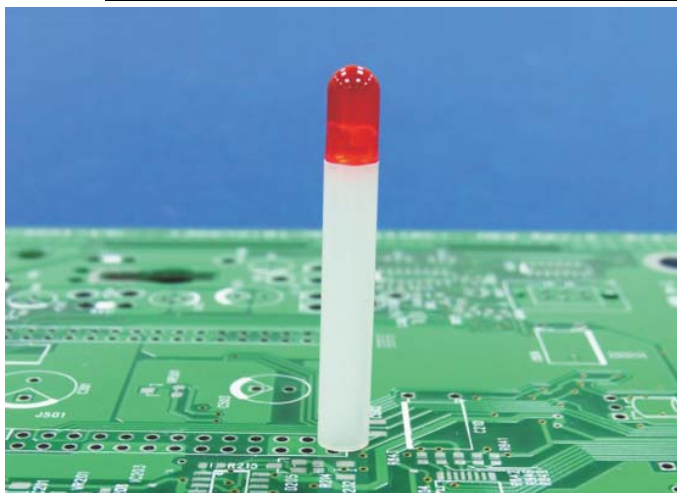

产品名称: LED 间隔柱

规格型号: LEDSS-041

- ◆ MATERIAL: NYLON 66(UL)
- ◆ FLAME CLASS: 94V-0, 94V-2
- ◆ COLOR: BLACK, NATURAL
- ◆ UNIT: mm

用途: 用于保护 Ø5mm LED 立于 PC 板上, 使高度一致, 接脚不会弯曲、折断、短路。

LEDSS-041 产品规格图

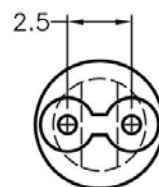
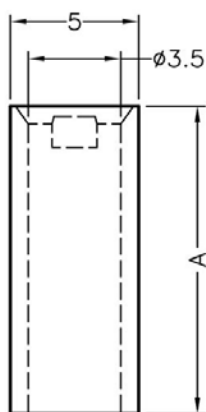

	PART NO	A	L	P	PACKAGE
	LEDSS-041	17.5	5.0	1	1000

(规格 / 尺寸) 代码说明:

L : LED 建议装配规格

P : 装配灯数

南京诺金电气有限公司

Nanjing Nowking Electric Co., Ltd

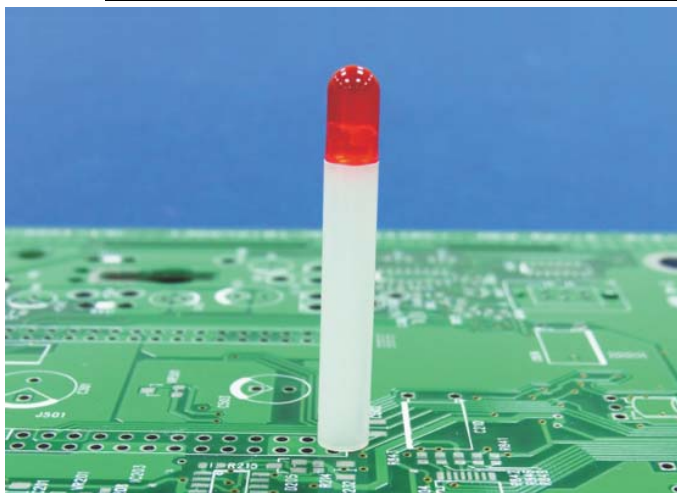

产品名称: LED 间隔柱

规格型号: LEDSS-042

- ◆ MATERIAL: NYLON 66(UL)
- ◆ FLAME CLASS: 94V-0, 94V-2
- ◆ COLOR: BLACK, NATURAL
- ◆ UNIT: mm

用途: 用于保护 Ø5mm LED 立于 PC 板上, 使高度一致, 接脚不会弯曲、折断、短路。

LEDSS-042 产品规格图

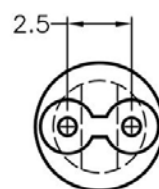
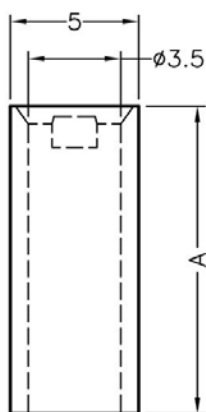

	PART NO	A	L	P	PACKAGE
	LEDSS-042	17.7	5.0	1	1000

(规格 / 尺寸) 代码说明:

L : LED 建议装配规格

P : 装配灯数

南京诺金电气有限公司

Nanjing Nowking Electric Co., Ltd

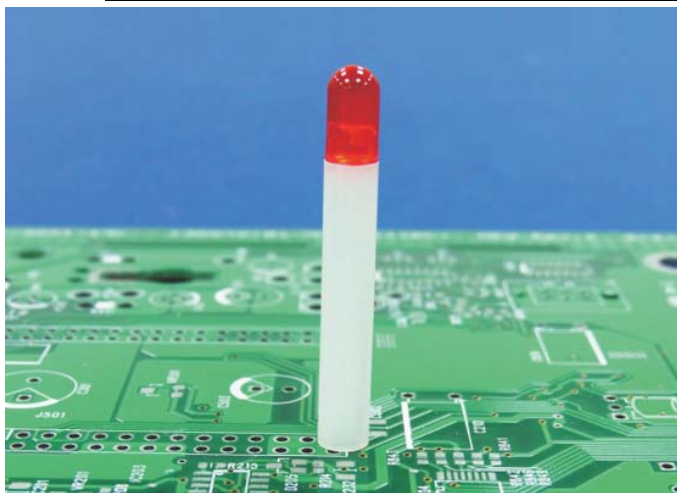

产品名称: LED 间隔柱

规格型号: LEDSS-043

- ◆ MATERIAL: NYLON 66(UL)
- ◆ FLAME CLASS: 94V-0, 94V-2
- ◆ COLOR: BLACK, NATURAL
- ◆ UNIT: mm

用途: 用于保护 Ø5mm LED 立于 PC 板上, 使高度一致, 接脚不会弯曲、折断、短路。

LEDSS-043 产品规格图

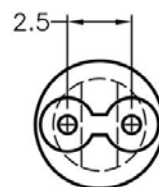
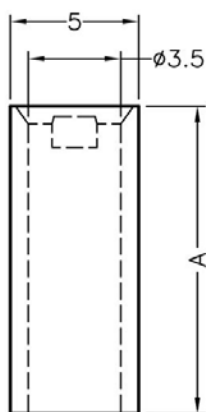

	PART NO	A	L	P	PACKAGE
	LEDSS-043	18.0	5.0	1	1000

(规格 / 尺寸) 代码说明:

L : LED 建议装配规格

P : 装配灯数

南京诺金电气有限公司

Nanjing Nowking Electric Co., Ltd

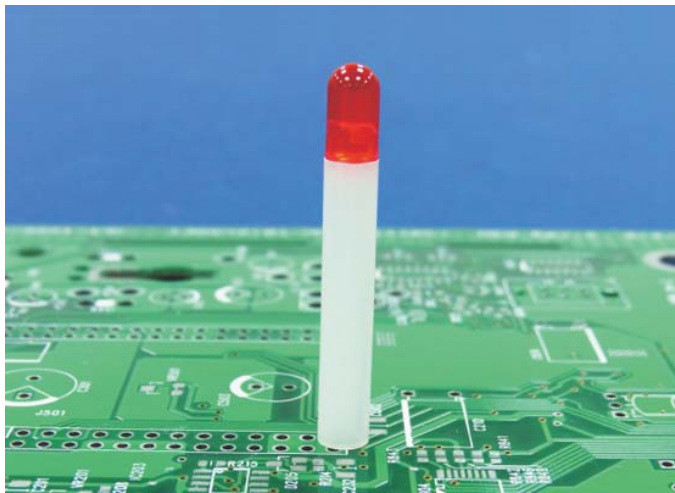

产品名称: LED 间隔柱

规格型号: LEDSS-044

◆ MATERIAL: NYLON 66(UL)

◆ FLAME CLASS: 94V-0, 94V-2

◆ COLOR: BLACK, NATURAL

◆ UNIT: mm

用途: 用于保护 $\varnothing 5\text{mm}$ LED 立于 PC 板上, 使高度一致, 接脚不会弯曲、折断、短路。

LEDSS-044 产品规格图

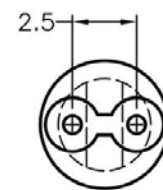
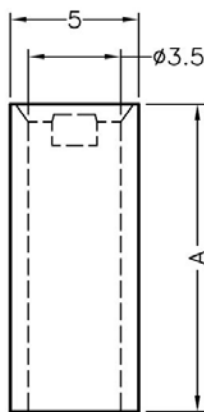

	PART NO	A	L	P	PACKAGE
	LEDSS-044	18.5	5.0	1	1000

(规格 / 尺寸) 代码说明:

L : LED 建议装配规格

P : 装配灯数

南京诺金电气有限公司

Nanjing Nowking Electric Co., Ltd

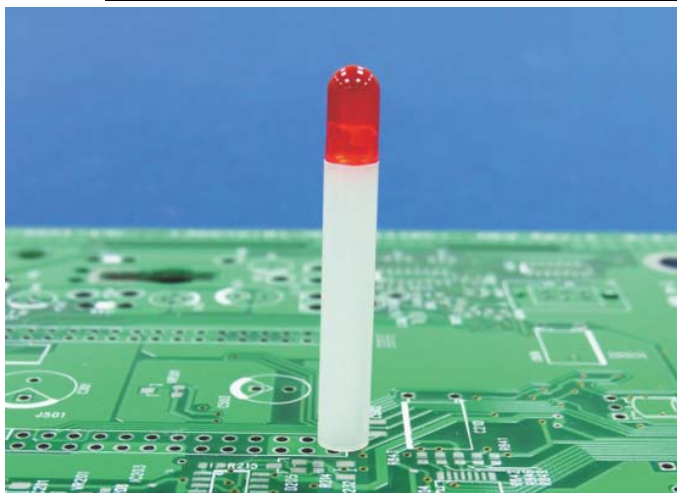

产品名称: LED 间隔柱

规格型号: LEDSS-045

- ◆ MATERIAL: NYLON 66(UL)
- ◆ FLAME CLASS: 94V-0, 94V-2
- ◆ COLOR: BLACK, NATURAL
- ◆ UNIT: mm

用途: 用于保护 $\varnothing 5\text{mm}$ LED 立于 PC 板上, 使高度一致, 接脚不会弯曲、折断、短路。

LEDSS-045 产品规格图

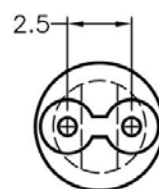
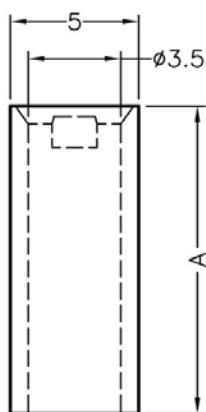

	PART NO	A	L	P	PACKAGE
	LEDSS-045	19.0	5.0	1	1000

(规格 / 尺寸) 代码说明:

L : LED 建议装配规格

P : 装配灯数

南京诺金电气有限公司

Nanjing Nowking Electric Co., Ltd

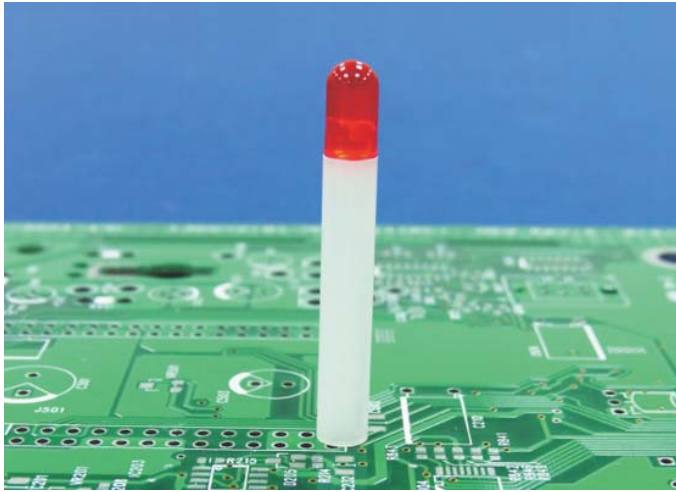

产品名称: LED 间隔柱

规格型号: LEDSS-046

◆ MATERIAL: NYLON 66(UL)

◆ FLAME CLASS: 94V-0, 94V-2

◆ COLOR: BLACK, NATURAL

◆ UNIT: mm

用途: 用于保护 $\varnothing 5\text{mm}$ LED 立于 PC 板上, 使高度一致, 接脚不会弯曲、折断、短路。

LEDSS-046 产品规格图

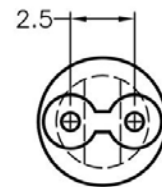
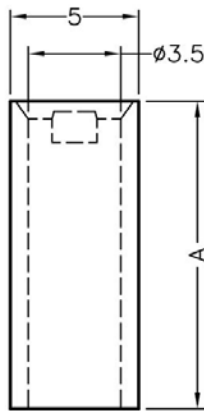

	PART NO	A	L	P	PACKAGE
	LEDSS-046	19.5	5.0	1	1000

(规格 / 尺寸) 代码说明:

L : LED 建议装配规格

P : 装配灯数

南京诺金电气有限公司

Nanjing Nowking Electric Co., Ltd

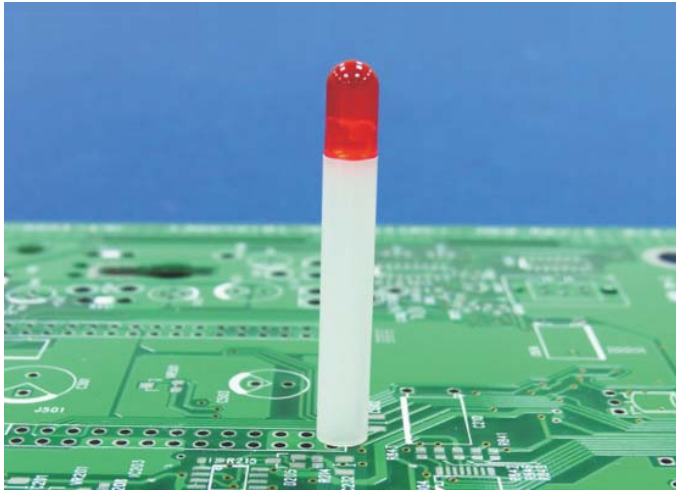

产品名称: LED 间隔柱

规格型号: LEDSS-047

◆ MATERIAL: NYLON 66(UL)

◆ FLAME CLASS: 94V-0, 94V-2

◆ COLOR: BLACK, NATURAL

◆ UNIT: mm

用途: 用于保护 Ø5mm LED 立于 PC 板上, 使高度一致, 接脚不会弯曲、折断、短路。

LEDSS-047 产品规格图

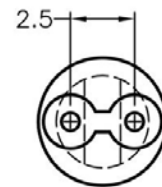
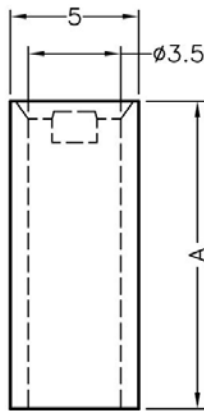

	PART NO	A	L	P	PACKAGE
	LEDSS-047	20.0	5.0	1	1000

(规格 / 尺寸) 代码说明:

L : LED 建议装配规格

P : 装配灯数

南京诺金电气有限公司

Nanjing Nowking Electric Co., Ltd

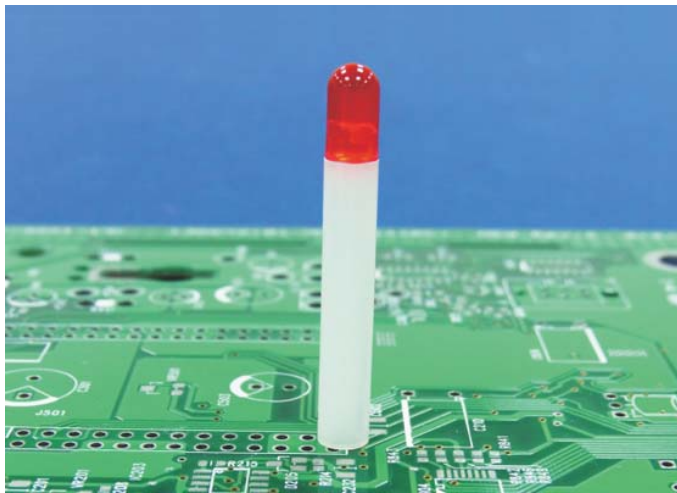

产品名称: LED 间隔柱

规格型号: LEDSS-048

◆ MATERIAL: NYLON 66(UL)

◆ FLAME CLASS: 94V-0, 94V-2

◆ COLOR: BLACK, NATURAL

◆ UNIT: mm

用途: 用于保护 Ø5mm LED 立于 PC 板上, 使高度一致, 接脚不会弯曲、折断、短路。

LEDSS-048 产品规格图

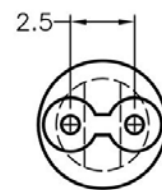
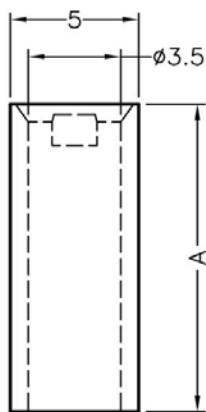

	PART NO	A	L	P	PACKAGE
	LEDSS-048	20.5	5.0	1	1000

(规格 / 尺寸) 代码说明:

L : LED 建议装配规格

P : 装配灯数

南京诺金电气有限公司

Nanjing Nowking Electric Co., Ltd

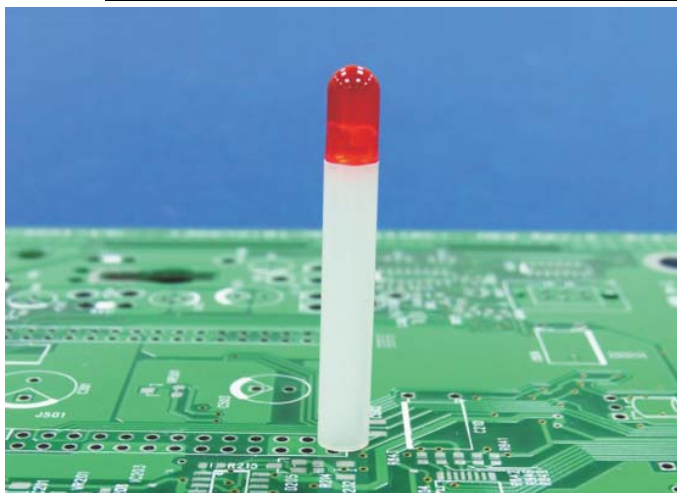

产品名称: LED 间隔柱

规格型号: LEDSS-049

- ◆ MATERIAL: NYLON 66(UL)
- ◆ FLAME CLASS: 94V-0, 94V-2
- ◆ COLOR: BLACK, NATURAL
- ◆ UNIT: mm

用途: 用于保护 Ø5mm LED 立于 PC 板上, 使高度一致, 接脚不会弯曲、折断、短路。

LEDSS-049 产品规格图

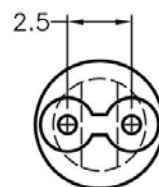
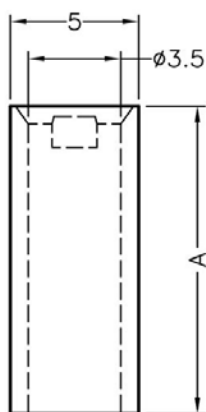

	PART NO	A	L	P	PACKAGE
	LEDSS-049	21.0	5.0	1	1000

(规格 / 尺寸) 代码说明:

L : LED 建议装配规格

P : 装配灯数

南京诺金电气有限公司

Nanjing Nowking Electric Co., Ltd

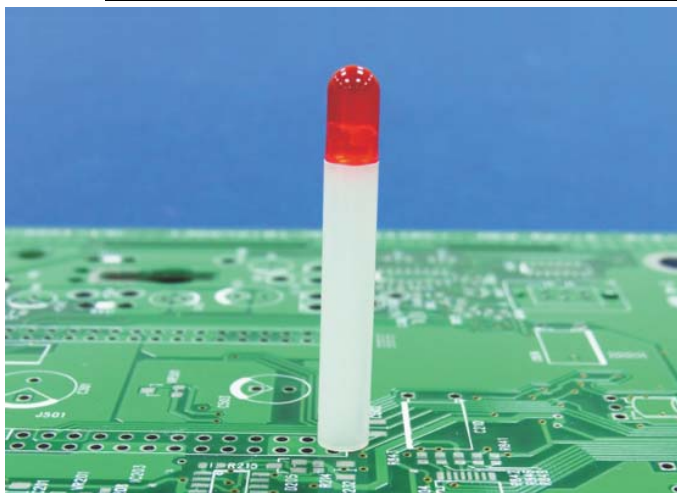

产品名称: LED 间隔柱

规格型号: LEDSS-050

- ◆ MATERIAL: NYLON 66(UL)
- ◆ FLAME CLASS: 94V-0, 94V-2
- ◆ COLOR: BLACK, NATURAL
- ◆ UNIT: mm

用途: 用于保护 Ø5mm LED 立于 PC 板上, 使高度一致, 接脚不会弯曲、折断、短路。

LEDSS-050 产品规格图

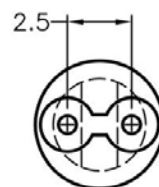
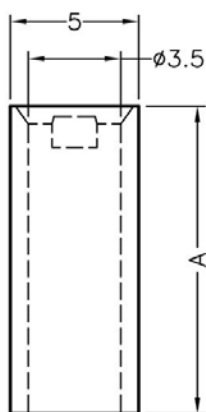

	PART NO	A	L	P	PACKAGE
	LEDSS-050	21.5	5.0	1	1000

(规格 / 尺寸) 代码说明:

L : LED 建议装配规格

P : 装配灯数

南京诺金电气有限公司

Nanjing Nowking Electric Co., Ltd

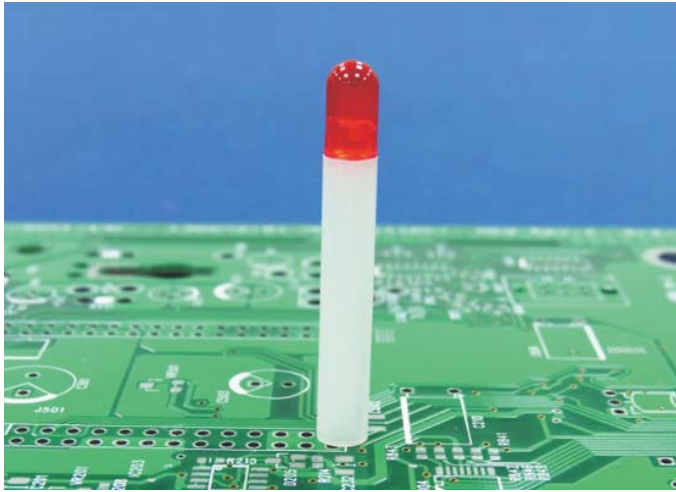

产品名称: LED 间隔柱

规格型号: LEDSS-051

◆ MATERIAL: NYLON 66(UL)

◆ FLAME CLASS: 94V-0, 94V-2

◆ COLOR: BLACK, NATURAL

◆ UNIT: mm

用途: 用于保护 $\varnothing 5\text{mm}$ LED 立于 PC 板上, 使高度一致, 接脚不会弯曲、折断、短路。

LEDSS-051 产品规格图

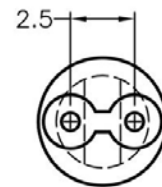
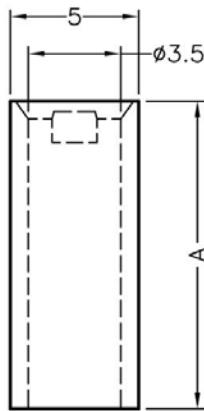

	PART NO	A	L	P	PACKAGE
	LEDSS-051	22.0	5.0	1	1000

(规格 / 尺寸) 代码说明:

L : LED 建议装配规格

P : 装配灯数

南京诺金电气有限公司

Nanjing Nowking Electric Co., Ltd

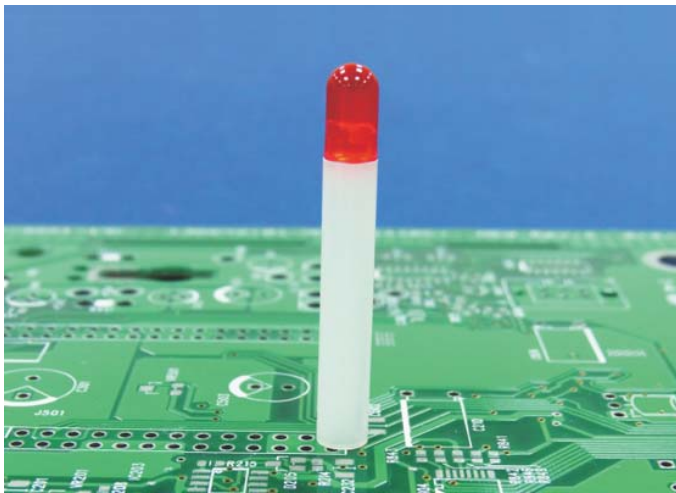

产品名称: LED 间隔柱

规格型号: LEDSS-052

◆ MATERIAL: NYLON 66(UL)

◆ FLAME CLASS: 94V-0, 94V-2

◆ COLOR: BLACK, NATURAL

◆ UNIT: mm

用途: 用于保护 $\varnothing 5\text{mm}$ LED 立于 PC 板上, 使高度一致, 接脚不会弯曲、折断、短路。

LEDSS-052 产品规格图

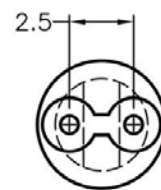
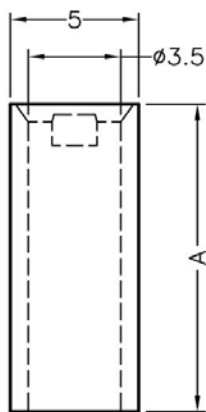

	PART NO	A	L	P	PACKAGE
	LEDSS-052	22.5	5.0	1	1000

(规格 / 尺寸) 代码说明:

L : LED 建议装配规格

P : 装配灯数

南京诺金电气有限公司

Nanjing Nowking Electric Co., Ltd

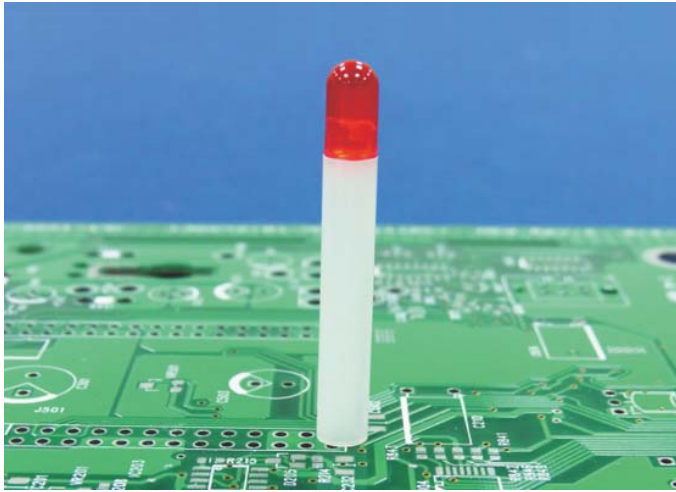

产品名称: LED 间隔柱

规格型号: LEDSS-00653

◆ MATERIAL: NYLON 66(UL)

◆ FLAME CLASS: 94V-0, 94V-2

◆ COLOR: BLACK, NATURAL

◆ UNIT: mm

用途: 用于保护 Ø5mm LED 立于 PC 板上, 使高度一致, 接脚不会弯曲、折断、短路。

LEDSS-053 产品规格图

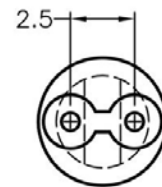
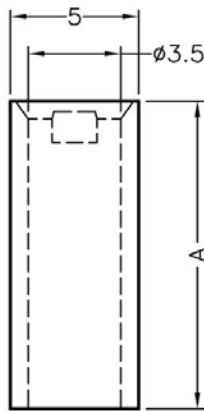

	PART NO	A	L	P	PACKAGE
	LEDSS-053	23.0	5.0	1	1000

(规格 / 尺寸) 代码说明:

L : LED 建议装配规格

P : 装配灯数

南京诺金电气有限公司

Nanjing Nowking Electric Co., Ltd

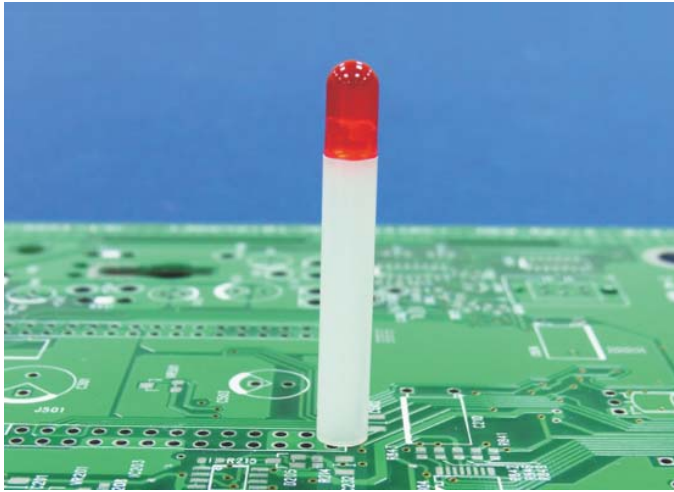

产品名称: LED 间隔柱

规格型号: LEDSS-054

◆ MATERIAL: NYLON 66(UL)

◆ FLAME CLASS: 94V-0, 94V-2

◆ COLOR: BLACK, NATURAL

◆ UNIT: mm

用途: 用于保护 $\varnothing 5\text{mm}$ LED 立于 PC 板上, 使高度一致, 接脚不会弯曲、折断、短路。

LEDSS-054 产品规格图

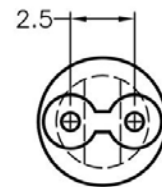
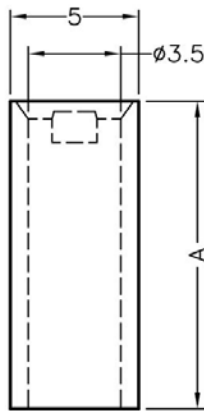

	PART NO	A	L	P	PACKAGE
	LEDSS-054	23.5	5.0	1	1000

(规格 / 尺寸) 代码说明:

L : LED 建议装配规格

P : 装配灯数

南京诺金电气有限公司

Nanjing Nowking Electric Co., Ltd

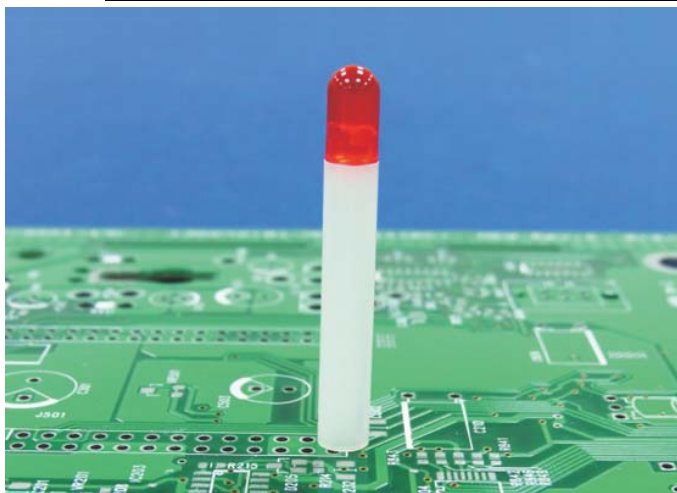

产品名称: LED 间隔柱

规格型号: LEDSS-055

- ◆ MATERIAL: NYLON 66(UL)
- ◆ FLAME CLASS: 94V-0, 94V-2
- ◆ COLOR: BLACK, NATURAL
- ◆ UNIT: mm

用途: 用于保护 Ø5mm LED 立于 PC 板上, 使高度一致, 接脚不会弯曲、折断、短路。

LEDSS-055 产品规格图

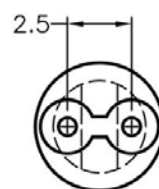
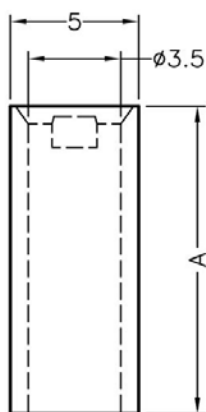

	PART NO	A	L	P	PACKAGE
	LEDSS-055	24.0	5.0	1	1000

(规格 / 尺寸) 代码说明:

L : LED 建议装配规格

P : 装配灯数

南京诺金电气有限公司

Nanjing Nowking Electric Co., Ltd

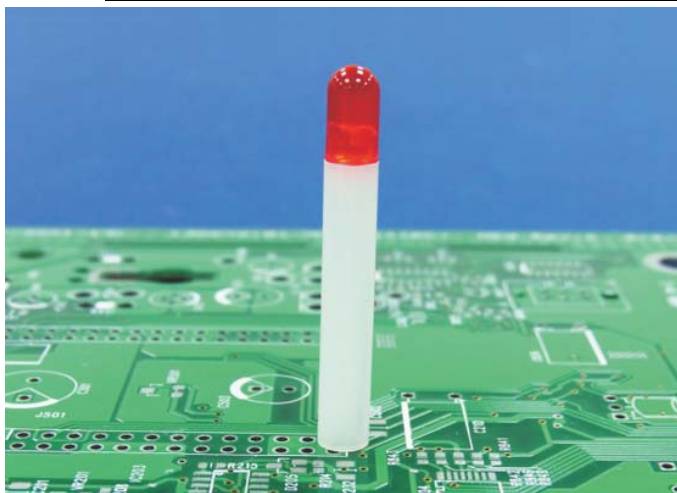

产品名称: LED 间隔柱

规格型号: LEDSS-056

- ◆ MATERIAL: NYLON 66(UL)
- ◆ FLAME CLASS: 94V-0, 94V-2
- ◆ COLOR: BLACK, NATURAL
- ◆ UNIT: mm

用途: 用于保护 Ø5mm LED 立于 PC 板上, 使高度一致, 接脚不会弯曲、折断、短路。

LEDSS-056 产品规格图

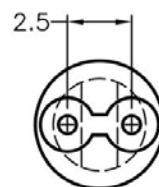
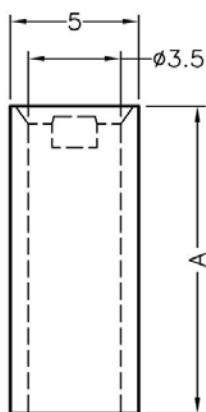

	PART NO	A	L	P	PACKAGE
	LEDSS-056	28.0	5.0	1	1000

(规格 / 尺寸) 代码说明:

L : LED 建议装配规格

P : 装配灯数

南京诺金电气有限公司

Nanjing Nowking Electric Co., Ltd



产品名称: LED 间隔柱

规格型号: LEDSS-057

- ◆ MATERIAL: NYLON 66(UL)
- ◆ FLAME CLASS: 94V-0, 94V-2
- ◆ COLOR: BLACK, NATURAL
- ◆ UNIT: mm

用途: 使 LED 固定于 PC 板上, 高度一致, 不断脚。可用于 2 个方形 LED 灯并排。

LEDSS-057 产品规格图

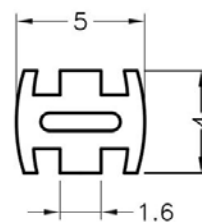
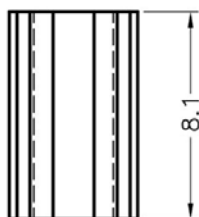

PART NO	P	PACKAGE
LEDSS-057	1	2000

(规格 / 尺寸) 代码说明:

P : 装配灯数

南京诺金电气有限公司

Nanjing Nowking Electric Co., Ltd

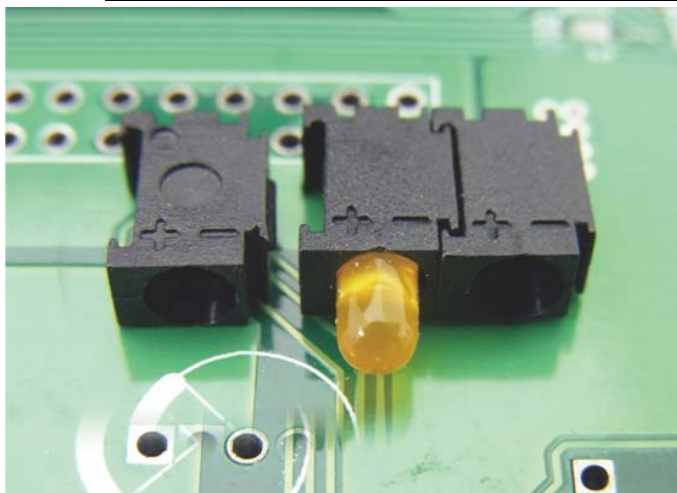

产品名称: LED 间隔柱

规格型号: LEDSS-058

- ◆ MATERIAL: NYLON 66(UL)
- ◆ FLAME CLASS: 94V-0, 94V-2
- ◆ COLOR: BLACK, NATURAL
- ◆ UNIT: mm

用途: 使 LED 成 90° 焊于 PC 板上, 可连接多个 LED 座。

LEDSS-058 产品规格图

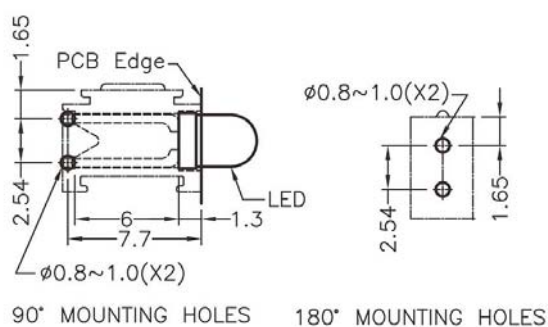
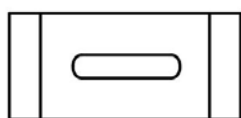
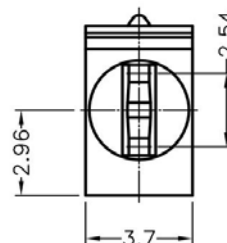
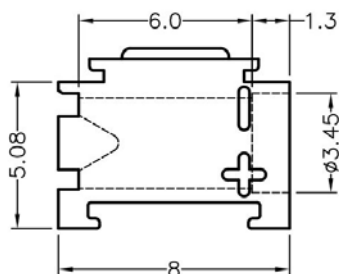

PART NO	L	P	PACKAGE
LEDSS-058	3.0	1	1000

(规格 / 尺寸) 代码说明:

L : LED 建议装配规格

P : 装配灯数

南京诺金电气有限公司

Nanjing Nowking Electric Co., Ltd



产品名称: LED 间隔柱

规格型号: LEDSS-059

- ◆ MATERIAL: NYLON 66(UL)
- ◆ FLAME CLASS: 94V-0, 94V-2
- ◆ COLOR: BLACK, NATURAL
- ◆ UNIT: mm

用途: 保护变色 LED (3PIN) 固定 PC 板上, 使接脚不会弯曲、折断、短路, 并使 LED 高度一致。

LEDSS-059 产品规格图

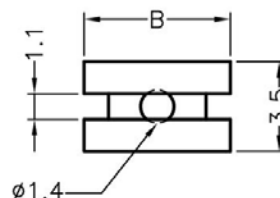

	PART NO	A	B	P	PACKAGE
	LEDSS-059	3.0	5.7	1	2000

(规格 / 尺寸) 代码说明:

P : 装配灯数

南京诺金电气有限公司

Nanjing Nowking Electric Co., Ltd



产品名称: LED 间隔柱

规格型号: LEDSS-060

- ◆ MATERIAL: NYLON 66(UL)
- ◆ FLAME CLASS: 94V-0, 94V-2
- ◆ COLOR: BLACK, NATURAL
- ◆ UNIT: mm

用途: 保护变色 LED (3PIN) 固定 PC 板上, 使接脚不会弯曲、折断、短路, 并使 LED 高度一致。

LEDSS-060 产品规格图

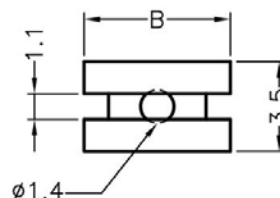

PART NO	A	B	P	PACKAGE
LEDSS-060	3.5	5.7	1	2000

(规格 / 尺寸) 代码说明:

P : 装配灯数

南京诺金电气有限公司

Nanjing Nowking Electric Co., Ltd



产品名称: LED 间隔柱

规格型号: LEDSS-061

- ◆ MATERIAL: NYLON 66(UL)
- ◆ FLAME CLASS: 94V-0, 94V-2
- ◆ COLOR: BLACK, NATURAL
- ◆ UNIT: mm

用途: 保护变色 LED (3PIN) 固定 PC 板上, 使接脚不会弯曲、折断、短路, 并使 LED 高度一致。

LEDSS-061 产品规格图

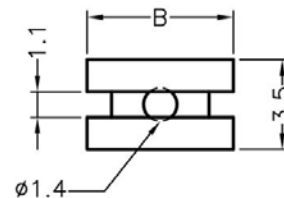

PART NO	A	B	P	PACKAGE
LEDSS-061	4.0	5.7	1	2000

(规格 / 尺寸) 代码说明:

P : 装配灯数

南京诺金电气有限公司

Nanjing Nowking Electric Co., Ltd



产品名称: LED 间隔柱

规格型号: LEDSS-062

- ◆ MATERIAL: NYLON 66(UL)
- ◆ FLAME CLASS: 94V-0, 94V-2
- ◆ COLOR: BLACK, NATURAL
- ◆ UNIT: mm

用途: 保护变色 LED (3PIN) 固定 PC 板上, 使接脚不会弯曲、折断、短路, 并使 LED 高度一致。

LEDSS-062 产品规格图

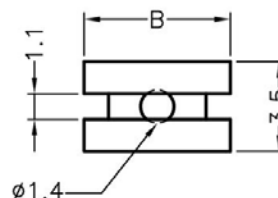

PART NO	A	B	P	PACKAGE
LEDSS-062	4.5	5.7	1	2000

(规格 / 尺寸) 代码说明:

P : 装配灯数

南京诺金电气有限公司

Nanjing Nowking Electric Co., Ltd



产品名称: LED 间隔柱

规格型号: LEDSS-063

- ◆ MATERIAL: NYLON 66(UL)
- ◆ FLAME CLASS: 94V-0, 94V-2
- ◆ COLOR: BLACK, NATURAL
- ◆ UNIT: mm

用途: 保护变色 LED (3PIN) 固定 PC 板上, 使接脚不会弯曲、折断、短路, 并使 LED 高度一致。

LEDSS-063 产品规格图

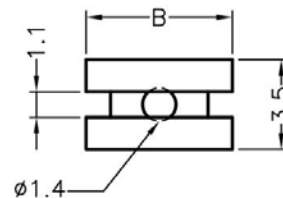

PART NO	A	B	P	PACKAGE
LEDSS-063	5.0	5.7	1	2000

(规格 / 尺寸) 代码说明:

P : 装配灯数

南京诺金电气有限公司

Nanjing Nowking Electric Co., Ltd



产品名称: LED 间隔柱

规格型号: LEDSS-064

- ◆ MATERIAL: NYLON 66(UL)
- ◆ FLAME CLASS: 94V-0, 94V-2
- ◆ COLOR: BLACK, NATURAL
- ◆ UNIT: mm

用途: 保护变色 LED (3PIN) 固定 PC 板上, 使接脚不会弯曲、折断、短路, 并使 LED 高度一致。

LEDSS-064 产品规格图

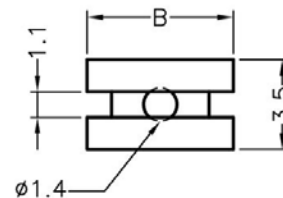

PART NO	A	B	P	PACKAGE
LEDSS-064	5.5	5.7	1	2000

(规格 / 尺寸) 代码说明:

P : 装配灯数

南京诺金电气有限公司

Nanjing Nowking Electric Co., Ltd



产品名称: LED 间隔柱

规格型号: LEDSS-065

◆ MATERIAL: NYLON 66(UL)

◆ FLAME CLASS: 94V-0, 94V-2

◆ COLOR: BLACK, NATURAL

◆ UNIT: mm

用途: 保护变色 LED (3PIN) 固定 PC 板上, 使接脚不会弯曲、折断、短路, 并使 LED 高度一致。

LEDSS-065 产品规格图

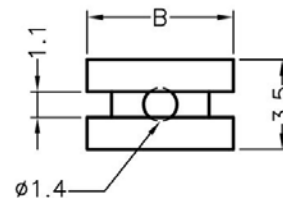
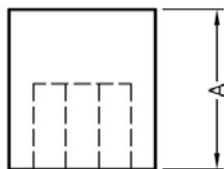

PART NO	A	B	P	PACKAGE
LEDSS-065	6.0	5.7	1	2000

(规格 / 尺寸) 代码说明:

P : 装配灯数

南京诺金电气有限公司

Nanjing Nowking Electric Co., Ltd



产品名称: LED 间隔柱

规格型号: LEDSS-066

- ◆ MATERIAL: NYLON 66(UL)
- ◆ FLAME CLASS: 94V-0, 94V-2
- ◆ COLOR: BLACK, NATURAL
- ◆ UNIT: mm

用途: 保护变色 LED (3PIN) 固定 PC 板上, 使接脚不会弯曲、折断、短路, 并使 LED 高度一致。

LEDSS-066 产品规格图

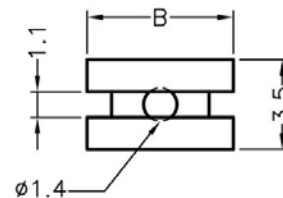

PART NO	A	B	P	PACKAGE
LEDSS-066	7.0	5.7	1	2000

(规格 / 尺寸) 代码说明:

P : 装配灯数

南京诺金电气有限公司

Nanjing Nowking Electric Co., Ltd



产品名称: LED 间隔柱

规格型号: LEDSS-067

- ◆ MATERIAL: NYLON 66(UL)
- ◆ FLAME CLASS: 94V-0, 94V-2
- ◆ COLOR: BLACK, NATURAL
- ◆ UNIT: mm

用途: 保护变色 LED (3PIN) 固定 PC 板上, 使接脚不会弯曲、折断、短路, 并使 LED 高度一致。

LEDSS-067 产品规格图

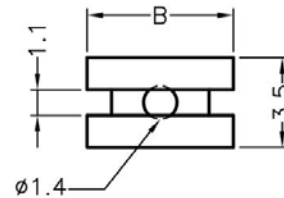
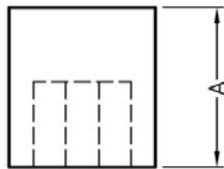

PART NO	A	B	P	PACKAGE
LEDSS-067	7.5	5.7	1	2000

(规格 / 尺寸) 代码说明:

P : 装配灯数

南京诺金电气有限公司

Nanjing Nowking Electric Co., Ltd



产品名称: LED 间隔柱

规格型号: LEDSS-068

- ◆ MATERIAL: NYLON 66(UL)
- ◆ FLAME CLASS: 94V-0, 94V-2
- ◆ COLOR: BLACK, NATURAL
- ◆ UNIT: mm

用途: 保护变色 LED (3PIN) 固定 PC 板上, 使接脚不会弯曲、折断、短路, 并使 LED 高度一致。

LEDSS-068 产品规格图

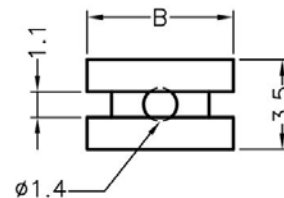

PART NO	A	B	P	PACKAGE
LEDSS-068	8.0	5.7	1	2000

(规格 / 尺寸) 代码说明:

P : 装配灯数

南京诺金电气有限公司

Nanjing Nowking Electric Co., Ltd



产品名称: LED 间隔柱

规格型号: LEDSS-069

- ◆ MATERIAL: NYLON 66(UL)
- ◆ FLAME CLASS: 94V-0, 94V-2
- ◆ COLOR: BLACK, NATURAL
- ◆ UNIT: mm

用途: 保护变色 LED (3PIN) 固定 PC 板上, 使接脚不会弯曲、折断、短路, 并使 LED 高度一致。

LEDSS-069 产品规格图

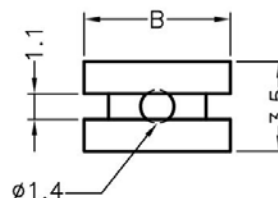

PART NO	A	B	P	PACKAGE
LEDSS-069	8.5	5.7	1	2000

(规格 / 尺寸) 代码说明:

P : 装配灯数

南京诺金电气有限公司

Nanjing Nowking Electric Co., Ltd



产品名称: LED 间隔柱

规格型号: LEDSS-070

- ◆ MATERIAL: NYLON 66(UL)
- ◆ FLAME CLASS: 94V-0, 94V-2
- ◆ COLOR: BLACK, NATURAL
- ◆ UNIT: mm

用途: 保护变色 LED (3PIN) 固定 PC 板上, 使接脚不会弯曲、折断、短路, 并使 LED 高度一致。

LEDSS-070 产品规格图

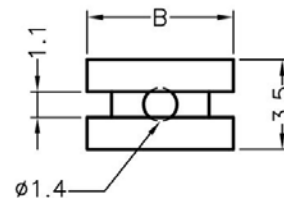
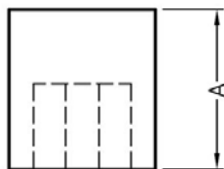

PART NO	A	B	P	PACKAGE
LEDSS-070	9.0	5.7	1	1000

(规格 / 尺寸) 代码说明:

P : 装配灯数

南京诺金电气有限公司

Nanjing Nowking Electric Co., Ltd



产品名称: LED 间隔柱

规格型号: LEDSS-071

- ◆ MATERIAL: NYLON 66(UL)
- ◆ FLAME CLASS: 94V-0, 94V-2
- ◆ COLOR: BLACK, NATURAL
- ◆ UNIT: mm

用途: 保护变色 LED (3PIN) 固定 PC 板上, 使接脚不会弯曲、折断、短路, 并使 LED 高度一致。

LEDSS-071 产品规格图

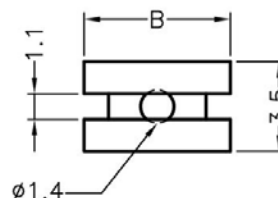

PART NO	A	B	P	PACKAGE
LEDSS-071	9.5	5.7	1	1000

(规格 / 尺寸) 代码说明:

P : 装配灯数

南京诺金电气有限公司

Nanjing Nowking Electric Co., Ltd



产品名称: LED 间隔柱

规格型号: LEDSS-072

- ◆ MATERIAL: NYLON 66(UL)
- ◆ FLAME CLASS: 94V-0, 94V-2
- ◆ COLOR: BLACK, NATURAL
- ◆ UNIT: mm

用途: 保护变色 LED (3PIN) 固定 PC 板上, 使接脚不会弯曲、折断、短路, 并使 LED 高度一致。

LEDSS-072 产品规格图

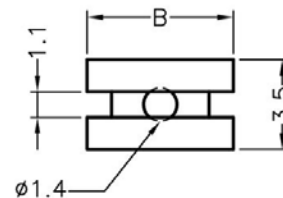

PART NO	A	B	P	PACKAGE
LEDSS-072	10.0	5.7	1	1000

(规格 / 尺寸) 代码说明:

P : 装配灯数

南京诺金电气有限公司

Nanjing Nowking Electric Co., Ltd



产品名称: LED 间隔柱

规格型号: LEDSS-073

- ◆ MATERIAL: NYLON 66(UL)
- ◆ FLAME CLASS: 94V-0, 94V-2
- ◆ COLOR: BLACK, NATURAL
- ◆ UNIT: mm

用途: 保护变色 LED (3PIN) 固定 PC 板上, 使接脚不会弯曲、折断、短路, 并使 LED 高度一致。

LEDSS-073 产品规格图

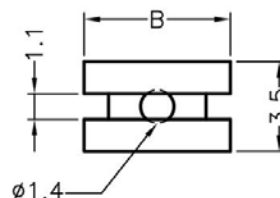

PART NO	A	B	P	PACKAGE
LEDSS-073	10.5	5.7	1	1000

(规格 / 尺寸) 代码说明:

P : 装配灯数

南京诺金电气有限公司

Nanjing Nowking Electric Co., Ltd



产品名称: LED 间隔柱

规格型号: LEDSS-074

◆ MATERIAL: NYLON 66(UL)

◆ FLAME CLASS: 94V-0, 94V-2

◆ COLOR: BLACK, NATURAL

◆ UNIT: mm

用途: 保护变色 LED (3PIN) 固定 PC 板上, 使接脚不会弯曲、折断、短路, 并使 LED 高度一致。

LEDSS-074 产品规格图

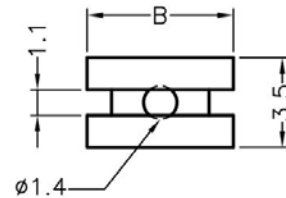
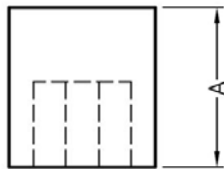

PART NO	A	B	P	PACKAGE
LEDSS-074	11.0	6.0	1	1000

(规格 / 尺寸) 代码说明:

P : 装配灯数

南京诺金电气有限公司

Nanjing Nowking Electric Co., Ltd



产品名称: LED 间隔柱

规格型号: LEDSS-075

- ◆ MATERIAL: NYLON 66(UL)
- ◆ FLAME CLASS: 94V-0, 94V-2
- ◆ COLOR: BLACK, NATURAL
- ◆ UNIT: mm

用途: 保护变色 LED (3PIN) 固定 PC 板上, 使接脚不会弯曲、折断、短路, 并使 LED 高度一致。

LEDSS-075 产品规格图

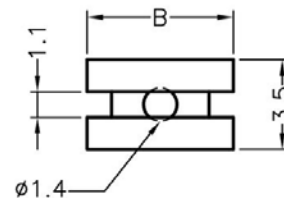
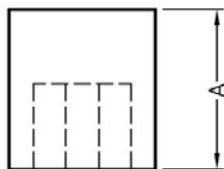

	PART NO	A	B	P	PACKAGE
	LEDSS-075	11.5	5.7	1	1000

(规格 / 尺寸) 代码说明:

P : 装配灯数

南京诺金电气有限公司

Nanjing Nowking Electric Co., Ltd



产品名称: LED 间隔柱

规格型号: LEDSS-076

- ◆ MATERIAL: NYLON 66(UL)
- ◆ FLAME CLASS: 94V-0, 94V-2
- ◆ COLOR: BLACK, NATURAL
- ◆ UNIT: mm

用途: 保护变色 LED (3PIN) 固定 PC 板上, 使接脚不会弯曲、折断、短路, 并使 LED 高度一致。

LEDSS-076 产品规格图

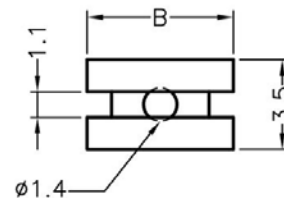
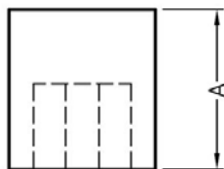

PART NO	A	B	P	PACKAGE
LEDSS-076	12.0	5.7	1	1000

(规格 / 尺寸) 代码说明:

P : 装配灯数

南京诺金电气有限公司

Nanjing Nowking Electric Co., Ltd



产品名称: LED 间隔柱

规格型号: LEDSS-077

- ◆ MATERIAL: NYLON 66(UL)
- ◆ FLAME CLASS: 94V-0, 94V-2
- ◆ COLOR: BLACK, NATURAL
- ◆ UNIT: mm

用途: 保护变色 LED (3PIN) 固定 PC 板上, 使接脚不会弯曲、折断、短路, 并使 LED 高度一致。

LEDSS-077 产品规格图

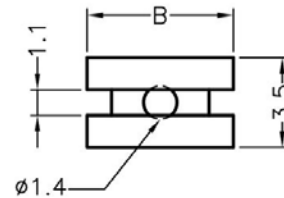
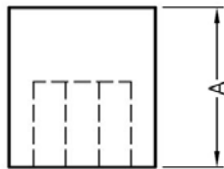

PART NO	A	B	P	PACKAGE
LEDSS-077	12.5	5.7	1	1000

(规格 / 尺寸) 代码说明:

P : 装配灯数

南京诺金电气有限公司

Nanjing Nowking Electric Co., Ltd



产品名称: LED 间隔柱

规格型号: LEDSS-078

- ◆ MATERIAL: NYLON 66(UL)
- ◆ FLAME CLASS: 94V-0, 94V-2
- ◆ COLOR: BLACK, NATURAL
- ◆ UNIT: mm

用途: 保护变色 LED (3PIN) 固定 PC 板上, 使接脚不会弯曲、折断、短路, 并使 LED 高度一致。

LEDSS-078 产品规格图

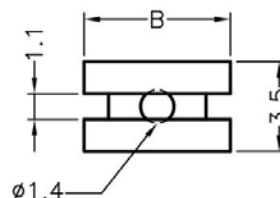

PART NO	A	B	P	PACKAGE
LEDSS-078	13.0	5.7	1	1000

(规格 / 尺寸) 代码说明:

P : 装配灯数

南京诺金电气有限公司

Nanjing Nowking Electric Co., Ltd



产品名称: LED 间隔柱

规格型号: LEDSS-079

- ◆ MATERIAL: NYLON 66(UL)
- ◆ FLAME CLASS: 94V-0, 94V-2
- ◆ COLOR: BLACK, NATURAL
- ◆ UNIT: mm

用途: 保护变色 LED (3PIN) 固定 PC 板上, 使接脚不会弯曲、折断、短路, 并使 LED 高度一致。

LEDSS-079 产品规格图

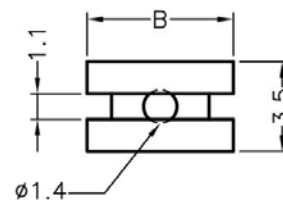

	PART NO	A	B	P	PACKAGE
	LEDSS-079	13.6	5.7	1	1000

(规格 / 尺寸) 代码说明:

P : 装配灯数

南京诺金电气有限公司

Nanjing Nowking Electric Co., Ltd



产品名称: LED 间隔柱

规格型号: LEDSS-080

- ◆ MATERIAL: NYLON 66(UL)
- ◆ FLAME CLASS: 94V-0, 94V-2
- ◆ COLOR: BLACK, NATURAL
- ◆ UNIT: mm

用途: 保护变色 LED (3PIN) 固定 PC 板上, 使接脚不会弯曲、折断、短路, 并使 LED 高度一致。

LEDSS-080 产品规格图

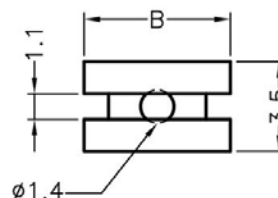

	PART NO	A	B	P	PACKAGE
	LEDSS-080	14.0	5.7	1	1000

(规格 / 尺寸) 代码说明:

P : 装配灯数

南京诺金电气有限公司

Nanjing Nowking Electric Co., Ltd



产品名称: LED 间隔柱

规格型号: LEDSS-081

- ◆ MATERIAL: NYLON 66(UL)
- ◆ FLAME CLASS: 94V-0, 94V-2
- ◆ COLOR: BLACK, NATURAL
- ◆ UNIT: mm

用途: 保护变色 LED (3PIN) 固定 PC 板上, 使接脚不会弯曲、折断、短路, 并使 LED 高度一致。

LEDSS-081 产品规格图

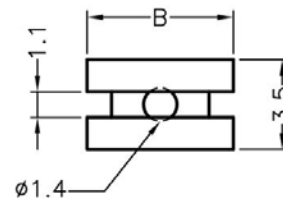
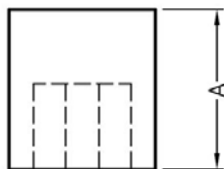

	PART NO	A	B	P	PACKAGE
	LEDSS-081	14.5	5.7	1	1000

(规格 / 尺寸) 代码说明:

P : 装配灯数

南京诺金电气有限公司

Nanjing Nowking Electric Co., Ltd



产品名称: LED 间隔柱

规格型号: LEDSS-082

- ◆ MATERIAL: NYLON 66(UL)
- ◆ FLAME CLASS: 94V-0, 94V-2
- ◆ COLOR: BLACK, NATURAL
- ◆ UNIT: mm

用途: 保护变色 LED (3PIN) 固定 PC 板上, 使接脚不会弯曲、折断、短路, 并使 LED 高度一致。

LEDSS-082 产品规格图

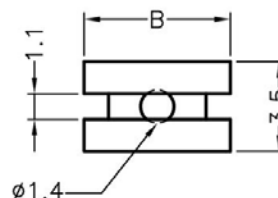

PART NO	A	B	P	PACKAGE
LEDSS-082	15.0	7.0	1	1000

(规格 / 尺寸) 代码说明:

P : 装配灯数

南京诺金电气有限公司

Nanjing Nowking Electric Co., Ltd



产品名称: LED 间隔柱

规格型号: LEDSS-083

- ◆ MATERIAL: NYLON 66(UL)
- ◆ FLAME CLASS: 94V-0, 94V-2
- ◆ COLOR: BLACK, NATURAL
- ◆ UNIT: mm

用途: 保护变色 LED (3PIN) 固定 PC 板上, 使接脚不会弯曲、折断、短路, 并使 LED 高度一致。

LEDSS-083 产品规格图

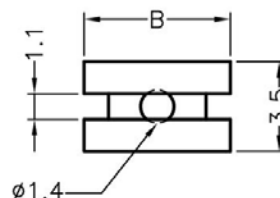

PART NO	A	B	P	PACKAGE
LEDSS-083	15.5	5.7	1	1000

(规格 / 尺寸) 代码说明:

P : 装配灯数

南京诺金电气有限公司

Nanjing Nowking Electric Co., Ltd



产品名称: LED 间隔柱

规格型号: LEDSS-084

- ◆ MATERIAL: NYLON 66(UL)
- ◆ FLAME CLASS: 94V-0, 94V-2
- ◆ COLOR: BLACK, NATURAL
- ◆ UNIT: mm

用途: 保护变色 LED (3PIN) 固定 PC 板上, 使接脚不会弯曲、折断、短路, 并使 LED 高度一致。

LEDSS-084 产品规格图

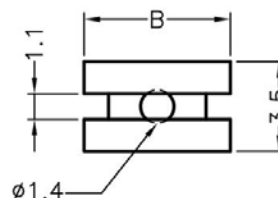

	PART NO	A	B	P	PACKAGE
	LEDSS-084	16.0	5.7	1	1000

(规格 / 尺寸) 代码说明:

P : 装配灯数

南京诺金电气有限公司

Nanjing Nowking Electric Co., Ltd



产品名称: LED 间隔柱

规格型号: LEDSS-085

- ◆ MATERIAL: NYLON 66(UL)
- ◆ FLAME CLASS: 94V-0, 94V-2
- ◆ COLOR: BLACK, NATURAL
- ◆ UNIT: mm

用途: 保护变色 LED (3PIN) 固定 PC 板上, 使接脚不会弯曲、折断、短路, 并使 LED 高度一致。

LEDSS-085 产品规格图

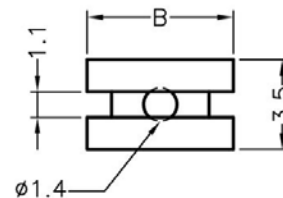

PART NO	A	B	P	PACKAGE
LEDSS-085	16.5	5.7	1	1000

(规格 / 尺寸) 代码说明:

P : 装配灯数

南京诺金电气有限公司

Nanjing Nowking Electric Co., Ltd



产品名称: LED 间隔柱

规格型号: LEDSS-086

- ◆ MATERIAL: NYLON 66(UL)
- ◆ FLAME CLASS: 94V-0, 94V-2
- ◆ COLOR: BLACK, NATURAL
- ◆ UNIT: mm

用途: 保护变色 LED (3PIN) 固定 PC 板上, 使接脚不会弯曲、折断、短路, 并使 LED 高度一致。

LEDSS-086 产品规格图

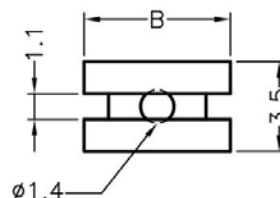

	PART NO	A	B	P	PACKAGE
	LEDSS-086	17.0	5.7	1	1000

(规格 / 尺寸) 代码说明:

P : 装配灯数

南京诺金电气有限公司

Nanjing Nowking Electric Co., Ltd



产品名称: LED 间隔柱

规格型号: LEDSS-087

- ◆ MATERIAL: NYLON 66(UL)
- ◆ FLAME CLASS: 94V-0, 94V-2
- ◆ COLOR: BLACK, NATURAL
- ◆ UNIT: mm

用途: 保护变色 LED (3PIN) 固定 PC 板上, 使接脚不会弯曲、折断、短路, 并使 LED 高度一致。

LEDSS-087 产品规格图

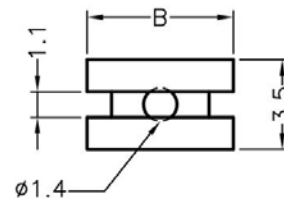
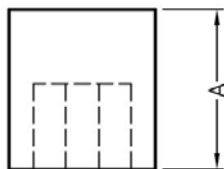

PART NO	A	B	P	PACKAGE
LEDSS-087	3.0	17.5	1	1000

(规格 / 尺寸) 代码说明:

P : 装配灯数

南京诺金电气有限公司

Nanjing Nowking Electric Co., Ltd



产品名称: LED 间隔柱

规格型号: LEDSS-088

◆ MATERIAL: NYLON 66(UL)

◆ FLAME CLASS: 94V-0, 94V-2

◆ COLOR: BLACK, NATURAL

◆ UNIT: mm

用途: 保护变色 LED (3PIN) 固定 PC 板上, 使接脚不会弯曲、折断、短路, 并使 LED 高度一致。

LEDSS-088 产品规格图

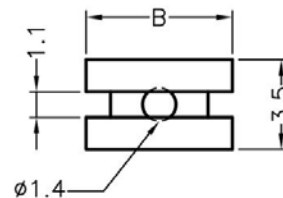
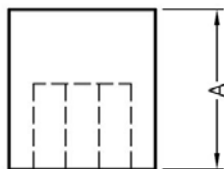

PART NO	A	B	P	PACKAGE
LEDSS-088	18.0	5.7	1	1000

(规格 / 尺寸) 代码说明:

P : 装配灯数

南京诺金电气有限公司

Nanjing Nowking Electric Co., Ltd



产品名称: LED 间隔柱

规格型号: LEDSS-089

- ◆ MATERIAL: NYLON 66(UL)
- ◆ FLAME CLASS: 94V-0, 94V-2
- ◆ COLOR: BLACK, NATURAL
- ◆ UNIT: mm

用途: 保护变色 LED (3PIN) 固定 PC 板上, 使接脚不会弯曲、折断、短路, 并使 LED 高度一致。

LEDSS-089 产品规格图

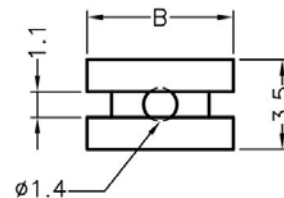
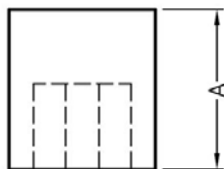

PART NO	A	B	P	PACKAGE
LEDSS-089	18.5	5.7	1	1000

(规格 / 尺寸) 代码说明:

P : 装配灯数



LEDSS-090 产品规格图

产品名称: LED 间隔柱

规格型号: LEDSS-090

- ◆ MATERIAL: NYLON 66(UL)
- ◆ FLAME CLASS: 94V-0, 94V-2
- ◆ COLOR: BLACK, NATURAL
- ◆ UNIT: mm

用途: 保护变色 LED (3PIN) 固定 PC 板上, 使接脚不会弯曲、折断、短路, 并使 LED 高度一致。

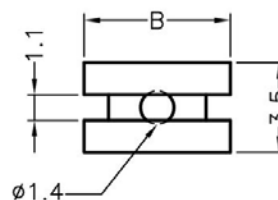
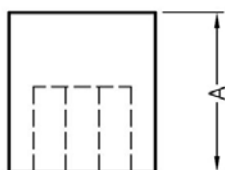

	PART NO	A	B	P	PACKAGE
	LEDSS-090	19.0	5.7	1	1000

(规格 / 尺寸) 代码说明:

P : 装配灯数

南京诺金电气有限公司

Nanjing Nowking Electric Co., Ltd



产品名称: LED 间隔柱

规格型号: LEDSS-091

- ◆ MATERIAL: NYLON 66(UL)
- ◆ FLAME CLASS: 94V-0, 94V-2
- ◆ COLOR: BLACK, NATURAL
- ◆ UNIT: mm

用途: 保护变色 LED (3PIN) 固定 PC 板上, 使接脚不会弯曲、折断、短路, 并使 LED 高度一致。

LEDSS-091 产品规格图

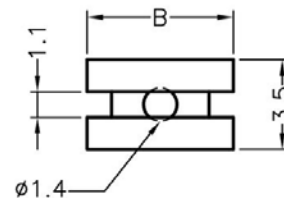
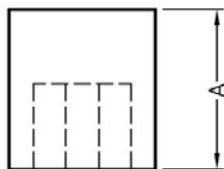

PART NO	A	B	P	PACKAGE
LEDSS-091	19.5	5.7	1	1000

(规格 / 尺寸) 代码说明:

P : 装配灯数

南京诺金电气有限公司

Nanjing Nowking Electric Co., Ltd



产品名称: LED 间隔柱

规格型号: LEDSS-092

◆ MATERIAL: NYLON 66(UL)

◆ FLAME CLASS: 94V-0, 94V-2

◆ COLOR: BLACK, NATURAL

◆ UNIT: mm

用途: 保护变色 LED (3PIN) 固定 PC 板上, 使接脚不会弯曲、折断、短路, 并使 LED 高度一致。

LEDSS-092 产品规格图

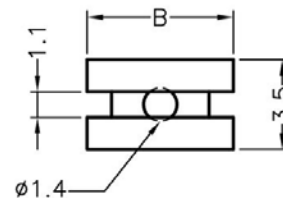

	PART NO	A	B	P	PACKAGE
	LEDSS-092	6.5	5.7	1	2000

(规格 / 尺寸) 代码说明:

P : 装配灯数

南京诺金电气有限公司

Nanjing Nowking Electric Co., Ltd



产品名称: LED 间隔柱

规格型号: LEDSS-093

- ◆ MATERIAL: NYLON 66(UL)
- ◆ FLAME CLASS: 94V-0, 94V-2
- ◆ COLOR: BLACK, NATURAL
- ◆ UNIT: mm

用途: 保护变色 LED (3PIN) 固定 PC 板上, 使接脚不会弯曲、折断、短路, 并使 LED 高度一致。

LEDSS-093 产品规格图

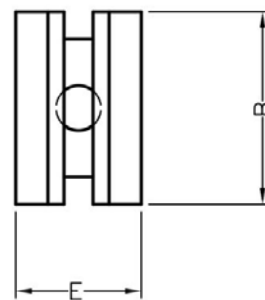
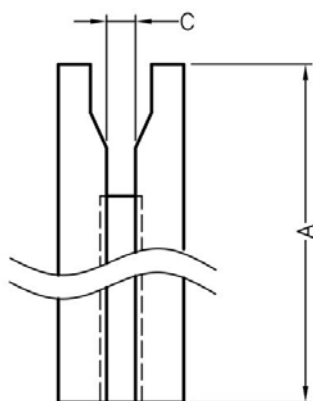

	PART NO	A	B	C	E	P	PACKAGE
	LEDSS-093	13.0	7.0	0.8	3.5	1	1000

(规格 / 尺寸) 代码说明:

P : 装配灯数

南京诺金电气有限公司

Nanjing Nowking Electric Co., Ltd



产品名称: LED 间隔柱

规格型号: LEDSS-094

- ◆ MATERIAL: NYLON 66(UL)
- ◆ FLAME CLASS: 94V-0, 94V-2
- ◆ COLOR: BLACK, NATURAL
- ◆ UNIT: mm

用途: 保护变色 LED (3PIN) 固定 PC 板上, 使接脚不会弯曲、折断、短路, 并使 LED 高度一致。

LEDSS-094 产品规格图

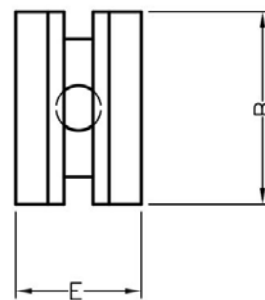
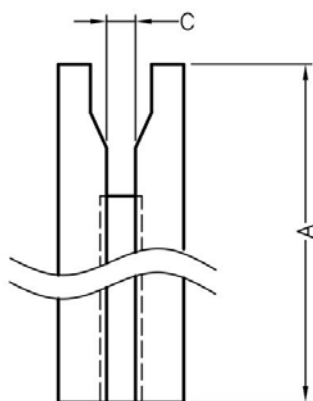

	PART NO	A	B	C	E	P	PACKAGE
	LEDSS-094	16.0	6.0	0.9	3.9	1	1000

(规格 / 尺寸) 代码说明:

P : 装配灯数

南京诺金电气有限公司

Nanjing Nowking Electric Co., Ltd



产品名称: LED 间隔柱

规格型号: LEDSS-095

- ◆ MATERIAL: NYLON 66(UL)
- ◆ FLAME CLASS: 94V-0, 94V-2
- ◆ COLOR: BLACK, NATURAL
- ◆ UNIT: mm

用途: 保护变色 LED (3PIN) 固定 PC 板上, 使接脚不会弯曲、折断、短路, 并使 LED 高度一致。

LEDSS-095 产品规格图

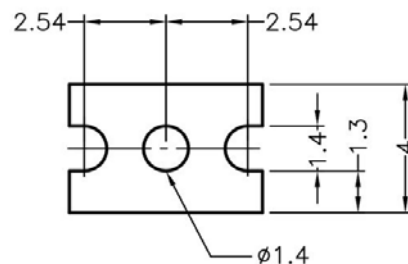
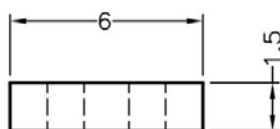

PART NO	P	PACKAGE
LEDSS-095	1	2000

(规格 / 尺寸) 代码说明:

P : 装配灯数

南京诺金电气有限公司

Nanjing Nowking Electric Co., Ltd



产品名称: LED 间隔柱

规格型号: LEDSS-096

- ◆ MATERIAL: NYLON 66(UL)
- ◆ FLAME CLASS: 94V-0, 94V-2
- ◆ COLOR: BLACK, NATURAL
- ◆ UNIT: mm

用途: 保护变色 LED (3PIN) 固定 PC 板上, 使接脚不会弯曲、折断、短路, 并使 LED 高度一致。

LEDSS-096 产品规格图

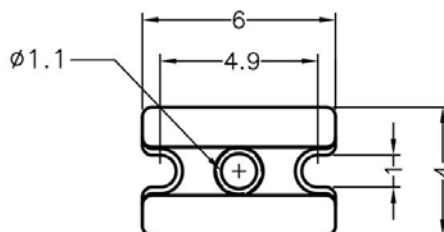
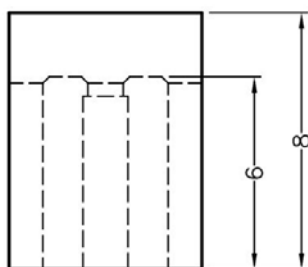

PART NO	P	PACKAGE
LEDSS-096	1	2000

(规格 / 尺寸) 代码说明:

P : 装配灯数

南京诺金电气有限公司

Nanjing Nowking Electric Co., Ltd

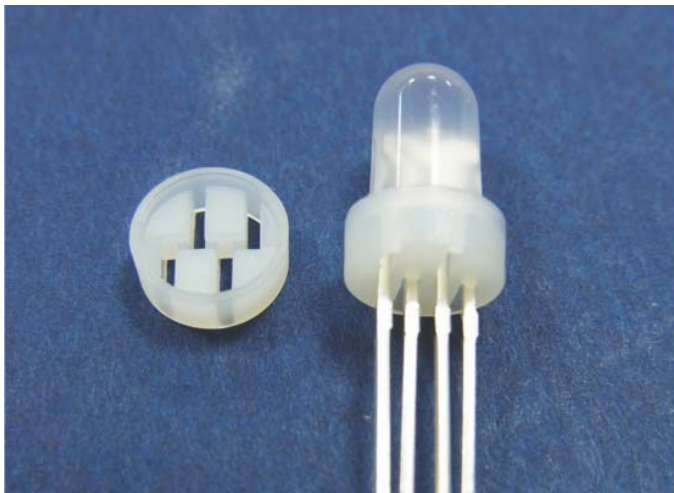

产品名称: LED 间隔柱

规格型号: LEDSS-097

◆ MATERIAL: NYLON 66(UL)

◆ FLAME CLASS: 94V-0, 94V-2

◆ COLOR: BLACK, NATURAL

◆ UNIT: mm

用途: 保护变色 LED (3PIN) 固定 PC 板上, 使接脚不会弯曲、折断、短路, 并使 LED 高度一致。

LEDSS-097 产品规格图

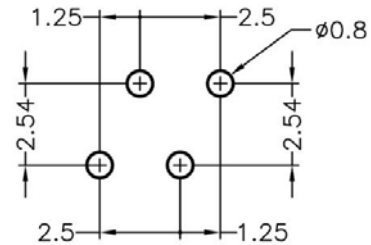
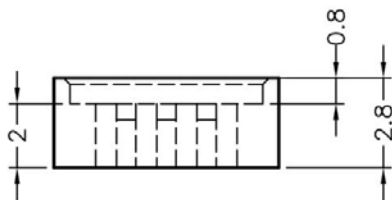

RECOMMEND MOUNTING HOLE

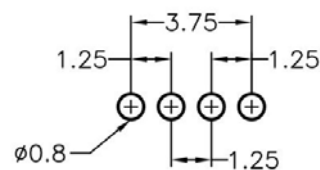
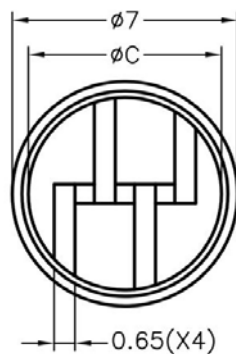

RECOMMEND MOUNTING HOLE

PART NO	C	L	P	PACKAGE
LEDSS-097	Ø6.0	5.0	1	2000

(规格 / 尺寸) 代码说明:

L : LED 建议装配规格

P : 装配灯数

南京诺金电气有限公司

Nanjing Nowking Electric Co., Ltd

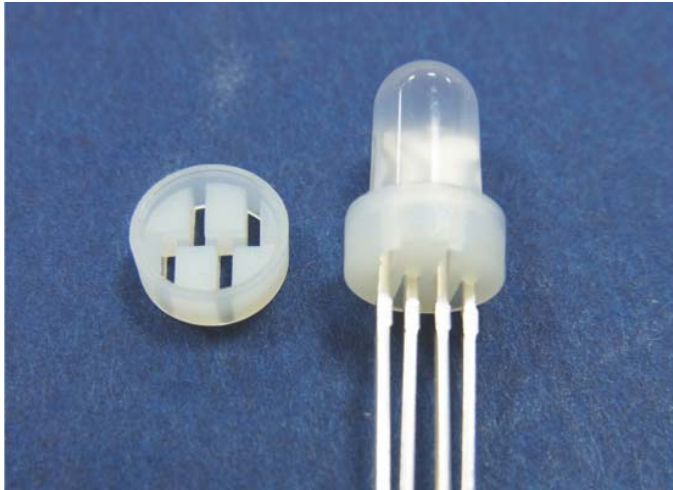

产品名称: LED 间隔柱

规格型号: LEDSS-098

- ◆ MATERIAL: NYLON 66(UL)
- ◆ FLAME CLASS: 94V-0, 94V-2
- ◆ COLOR: BLACK, NATURAL
- ◆ UNIT: mm

用途: 使 4 PIN 变色 LED 固定于 PC 板上, 高度一致, 不断脚。

LEDSS-098 产品规格图

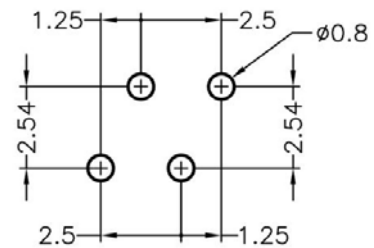
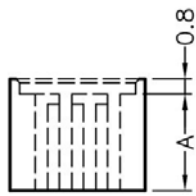

RECOMMEND MOUNTING HOLE

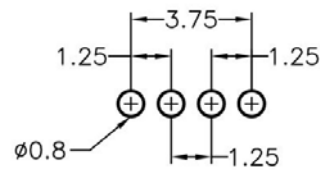
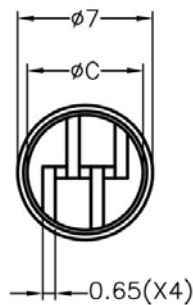

RECOMMEND MOUNTING HOLE

	PART NO	A	C	L	P	PACKAGE
	LEDSS-098	2.5	Ø6.0	5.0	1	1000

(规格 / 尺寸) 代码说明:

- L : LED 建议装配规格
- P : 装配灯数

南京诺金电气有限公司

Nanjing Nowking Electric Co., Ltd

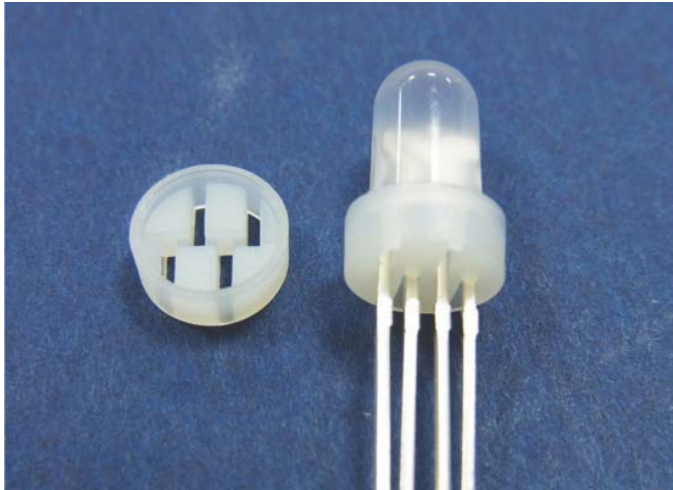

产品名称: LED 间隔柱

规格型号: LEDSS-099

◆ MATERIAL: NYLON 66(UL)

◆ FLAME CLASS: 94V-0, 94V-2

◆ COLOR: BLACK, NATURAL

◆ UNIT: mm

用途: 使 4 PIN 变色 LED 固定于 PC 板上, 高度一致, 不断脚。

LEDSS-099 产品规格图

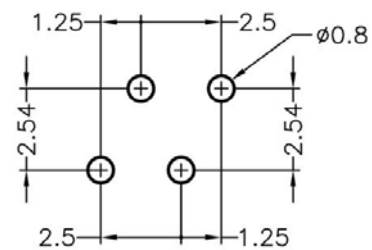
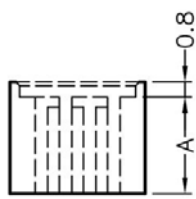

RECOMMEND MOUNTING HOLE

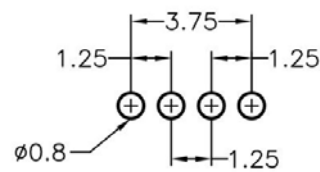
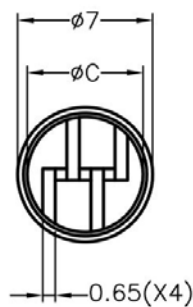

RECOMMEND MOUNTING HOLE

	PART NO	A	C	L	P	PACKAGE
	LEDSS-099	3.0	Ø6.0	5.0	1	1000

(规格 / 尺寸) 代码说明:

L : LED 建议装配规格

P : 装配灯数

南京诺金电气有限公司

Nanjing Nowking Electric Co., Ltd

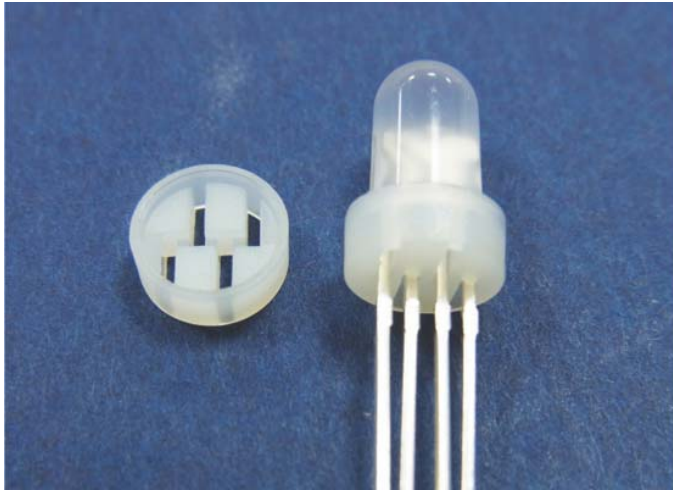

产品名称: LED 间隔柱

规格型号: LEDSS-100

- ◆ MATERIAL: NYLON 66(UL)
- ◆ FLAME CLASS: 94V-0, 94V-2
- ◆ COLOR: BLACK, NATURAL
- ◆ UNIT: mm

用途: 使 4 PIN 变色 LED 固定于 PC 板上, 高度一致, 不断脚。

LEDSS-100 产品规格图

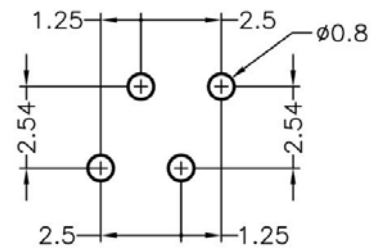
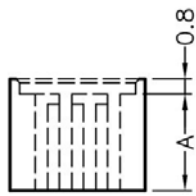

RECOMMEND MOUNTING HOLE

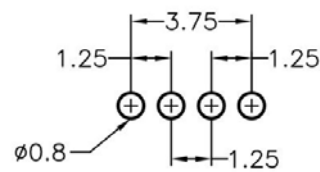
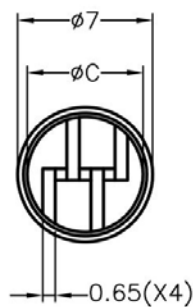

RECOMMEND MOUNTING HOLE

	PART NO	A	C	L	P	PACKAGE
	LEDSS-100	3.5	Ø6.0	5.0	1	1000

(规格 / 尺寸) 代码说明:

- L : LED 建议装配规格
- P : 装配灯数

南京诺金电气有限公司

Nanjing Nowking Electric Co., Ltd

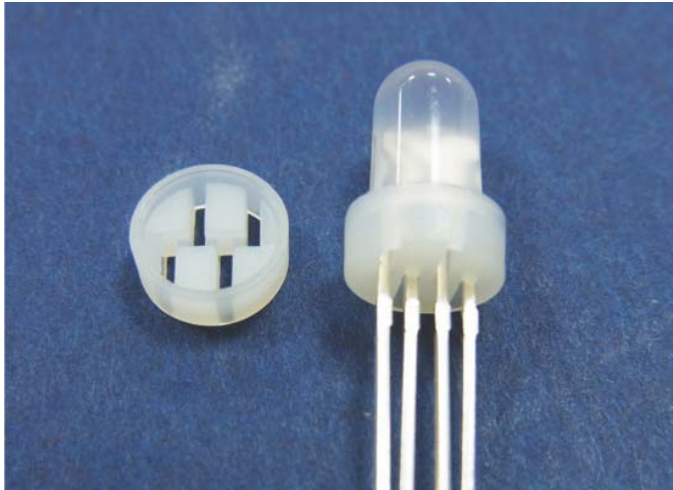

产品名称: LED 间隔柱

规格型号: LEDSS-101

- ◆ MATERIAL: NYLON 66(UL)
- ◆ FLAME CLASS: 94V-0, 94V-2
- ◆ COLOR: BLACK, NATURAL
- ◆ UNIT: mm

用途: 使 4 PIN 变色 LED 固定于 PC 板上, 高度一致, 不断脚。

LEDSS-101 产品规格图

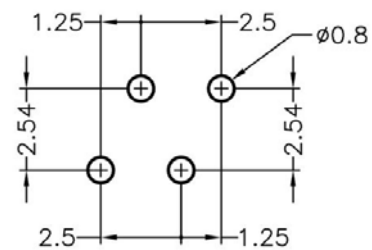
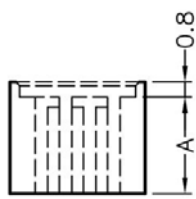

RECOMMEND MOUNTING HOLE

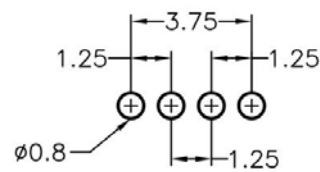
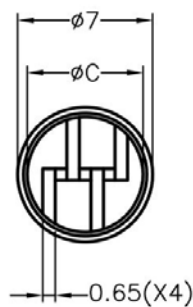

RECOMMEND MOUNTING HOLE

	PART NO	A	C	L	P	PACKAGE
	LEDSS-101	4.0	Ø6.0	5.0	1	1000

(规格 / 尺寸) 代码说明:

L : LED 建议装配规格

P : 装配灯数

南京诺金电气有限公司

Nanjing Nowking Electric Co., Ltd

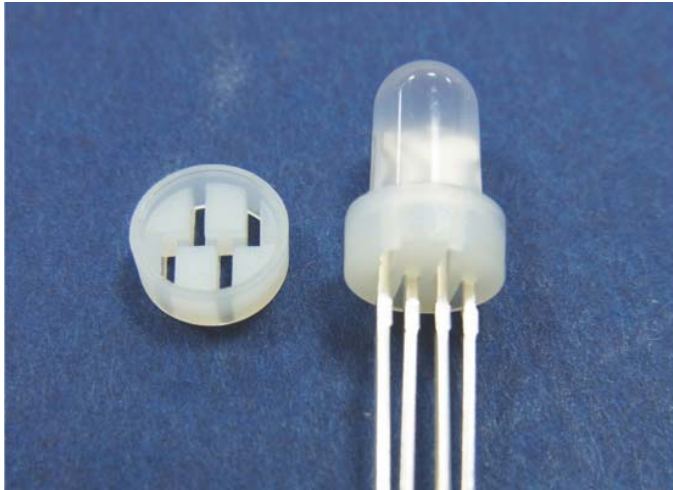

产品名称: LED 间隔柱

规格型号: LEDSS-102

- ◆ MATERIAL: NYLON 66(UL)
- ◆ FLAME CLASS: 94V-0, 94V-2
- ◆ COLOR: BLACK, NATURAL
- ◆ UNIT: mm

用途: 使 4 PIN 变色 LED 固定于 PC 板上, 高度一致, 不断脚。

LEDSS-102 产品规格图

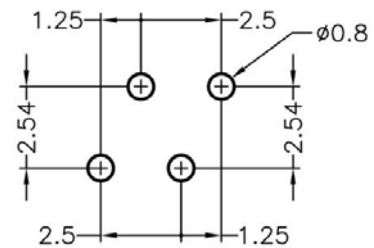
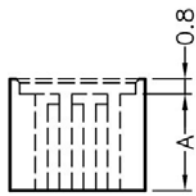

RECOMMEND MOUNTING HOLE

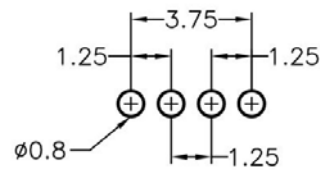
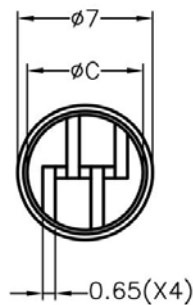

RECOMMEND MOUNTING HOLE

	PART NO	A	C	L	P	PACKAGE
	LEDSS-102	4.5	Ø6.0	5.0	1	1000

(规格 / 尺寸) 代码说明:

- L : LED 建议装配规格
- P : 装配灯数

南京诺金电气有限公司

Nanjing Nowking Electric Co., Ltd

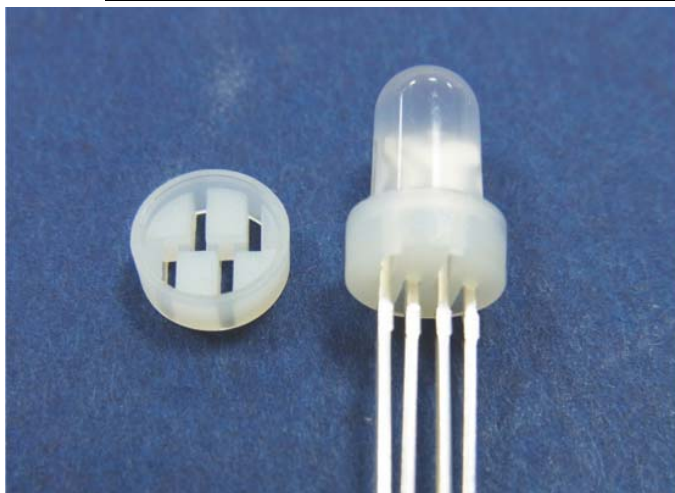

产品名称: LED 间隔柱

规格型号: LEDSS-103

- ◆ MATERIAL: NYLON 66(UL)
- ◆ FLAME CLASS: 94V-0, 94V-2
- ◆ COLOR: BLACK, NATURAL
- ◆ UNIT: mm

用途: 使 4 PIN 变色 LED 固定于 PC 板上, 高度一致, 不断脚。

LEDSS-103 产品规格图

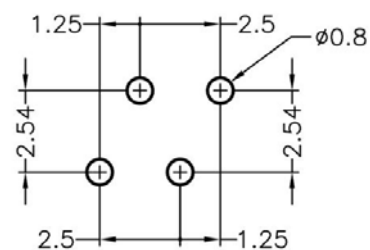
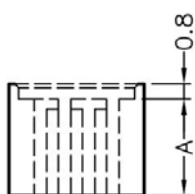

RECOMMEND MOUNTING HOLE

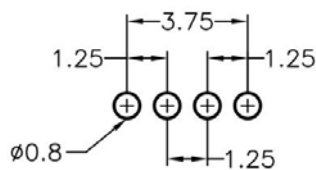
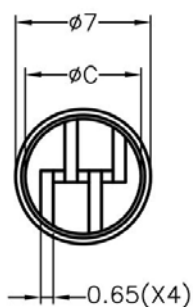

RECOMMEND MOUNTING HOLE

	PART NO	A	C	L	P	PACKAGE
	LEDSS-103	5.0	Ø6.0	5.0	1	1000

(规格 / 尺寸) 代码说明:

L : LED 建议装配规格

P : 装配灯数

南京诺金电气有限公司

Nanjing Nowking Electric Co., Ltd

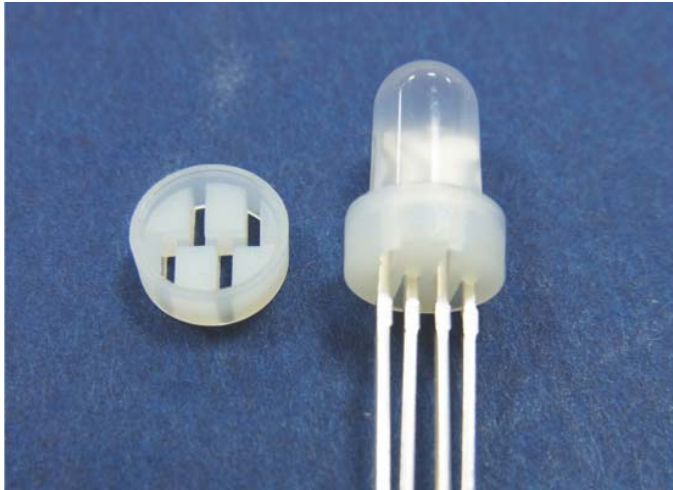

产品名称: LED 间隔柱

规格型号: LEDSS-104

◆ MATERIAL: NYLON 66(UL)

◆ FLAME CLASS: 94V-0, 94V-2

◆ COLOR: BLACK, NATURAL

◆ UNIT: mm

用途: 使 4 PIN 变色 LED 固定于 PC 板上, 高度一致, 不断脚。

LEDSS-104 产品规格图

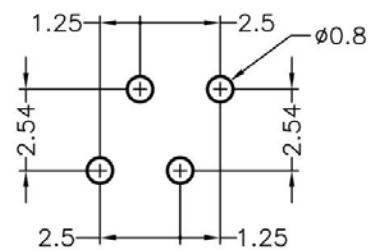
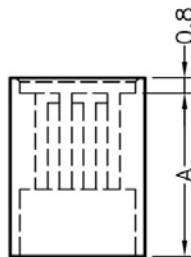

RECOMMEND MOUNTING HOLE

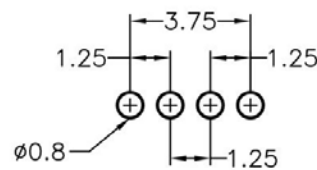
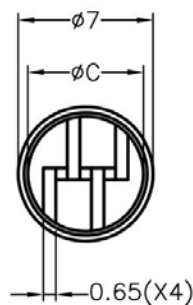

RECOMMEND MOUNTING HOLE

	PART NO	A	C	L	P	PACKAGE
	LEDSS-104	5.5	Ø6.0	5.0	1	1000

(规格 / 尺寸) 代码说明:

L : LED 建议装配规格

P : 装配灯数

南京诺金电气有限公司

Nanjing Nowking Electric Co., Ltd

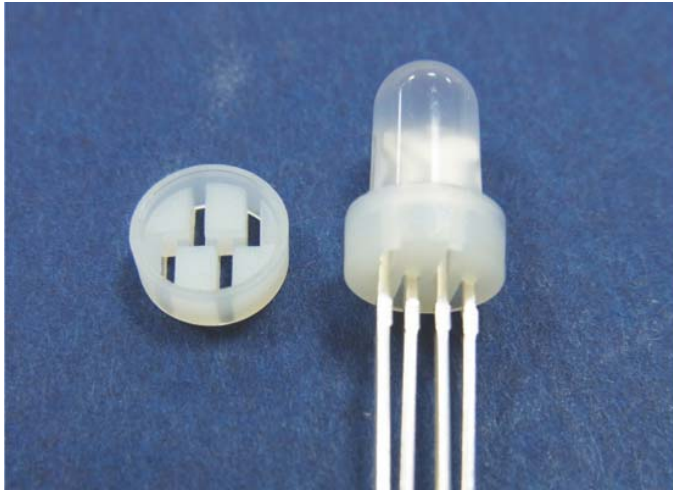

产品名称: LED 间隔柱

规格型号: LEDSS-105

- ◆ MATERIAL: NYLON 66(UL)
- ◆ FLAME CLASS: 94V-0, 94V-2
- ◆ COLOR: BLACK, NATURAL
- ◆ UNIT: mm

用途: 使 4 PIN 变色 LED 固定于 PC 板上, 高度一致, 不断脚。

LEDSS-105 产品规格图

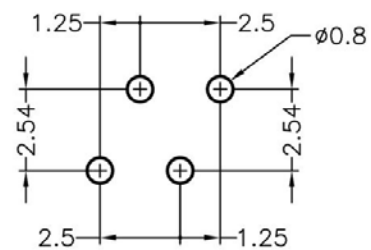
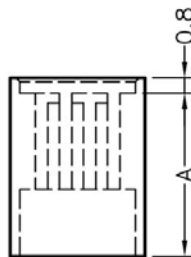

RECOMMEND MOUNTING HOLE

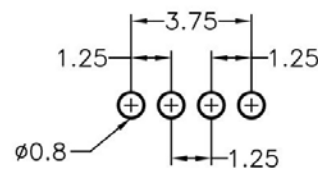
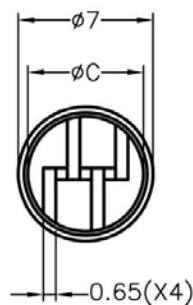

RECOMMEND MOUNTING HOLE

	PART NO	A	C	L	P	PACKAGE
	LEDSS-105	6.0	Ø6.0	5.0	1	1000

(规格 / 尺寸) 代码说明:

- L : LED 建议装配规格
- P : 装配灯数

南京诺金电气有限公司

Nanjing Nowking Electric Co., Ltd

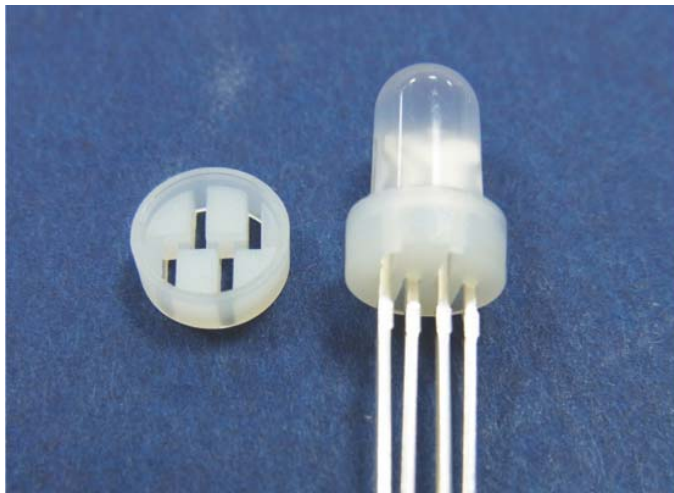

产品名称: LED 间隔柱

规格型号: LEDSS-106

- ◆ MATERIAL: NYLON 66(UL)
- ◆ FLAME CLASS: 94V-0, 94V-2
- ◆ COLOR: BLACK, NATURAL
- ◆ UNIT: mm

用途: 使 4 PIN 变色 LED 固定于 PC 板上, 高度一致, 不断脚。

LEDSS-106 产品规格图

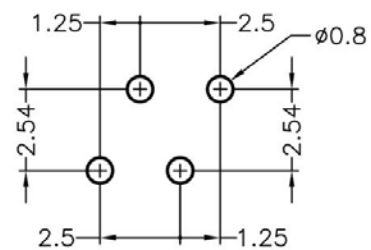
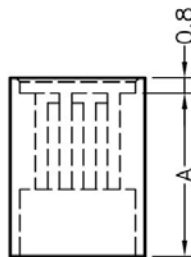

RECOMMEND MOUNTING HOLE

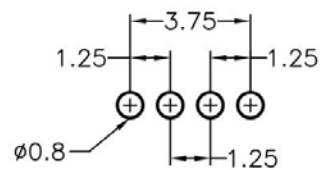
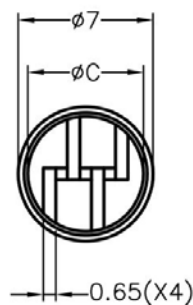

RECOMMEND MOUNTING HOLE

	PART NO	A	C	L	P	PACKAGE
	LEDSS-106	6.5	Ø6.0	5.0	1	1000

(规格 / 尺寸) 代码说明:

- L : LED 建议装配规格
- P : 装配灯数

南京诺金电气有限公司

Nanjing Nowking Electric Co., Ltd

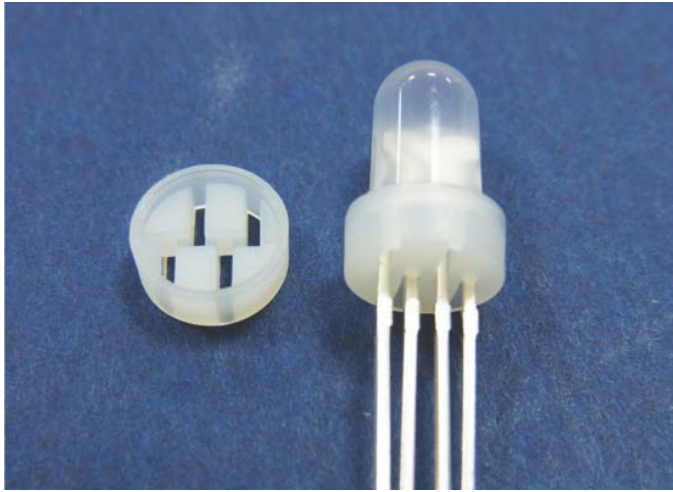

产品名称: LED 间隔柱

规格型号: LEDSS-107

◆ MATERIAL: NYLON 66(UL)

◆ FLAME CLASS: 94V-0, 94V-2

◆ COLOR: BLACK, NATURAL

◆ UNIT: mm

用途: 使 4 PIN 变色 LED 固定于 PC 板上, 高度一致, 不断脚。

LEDSS-107 产品规格图

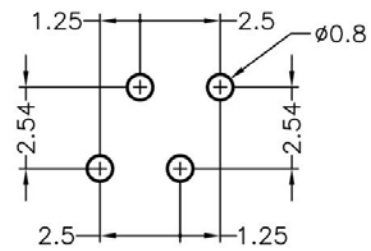
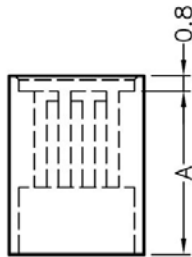

RECOMMEND MOUNTING HOLE

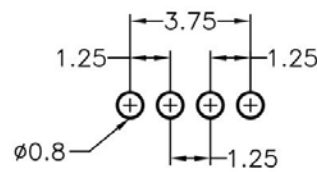
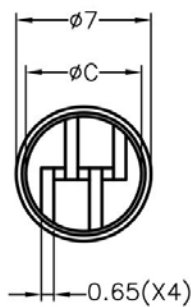

RECOMMEND MOUNTING HOLE

	PART NO	A	C	L	P	PACKAGE
	LEDSS-107	7.0	Ø6.0	5.0	1	1000

(规格 / 尺寸) 代码说明:

L : LED 建议装配规格

P : 装配灯数

南京诺金电气有限公司

Nanjing Nowking Electric Co., Ltd

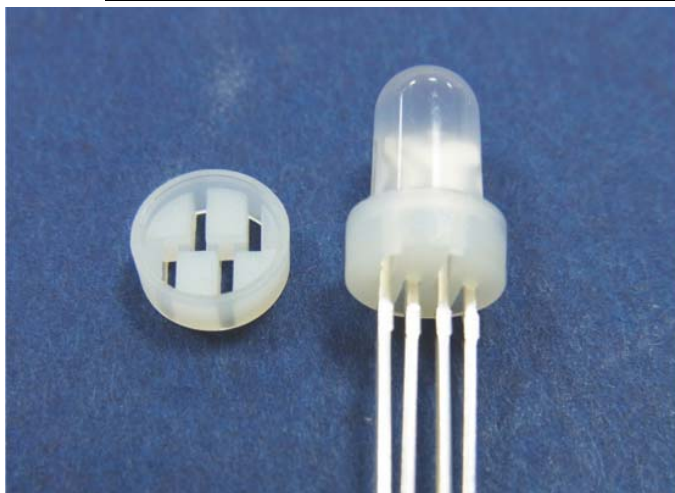

产品名称: LED 间隔柱

规格型号: LEDSS-108

- ◆ MATERIAL: NYLON 66(UL)
- ◆ FLAME CLASS: 94V-0, 94V-2
- ◆ COLOR: BLACK, NATURAL
- ◆ UNIT: mm

用途: 使 4 PIN 变色 LED 固定于 PC 板上, 高度一致, 不断脚。

LEDSS-108 产品规格图

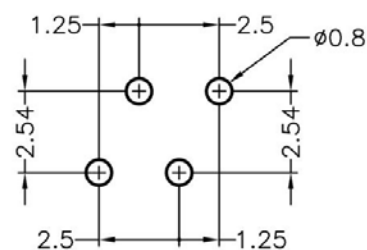
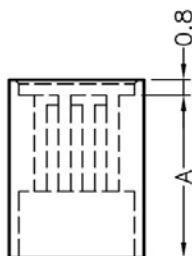

RECOMMEND MOUNTING HOLE

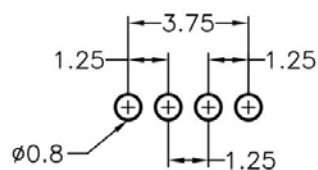
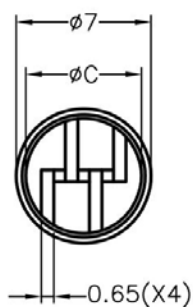

RECOMMEND MOUNTING HOLE

	PART NO	A	C	L	P	PACKAGE
	LEDSS-108	7.5	Ø6.0	5.0	1	1000

(规格 / 尺寸) 代码说明:

- L : LED 建议装配规格
- P : 装配灯数

南京诺金电气有限公司

Nanjing Nowking Electric Co., Ltd

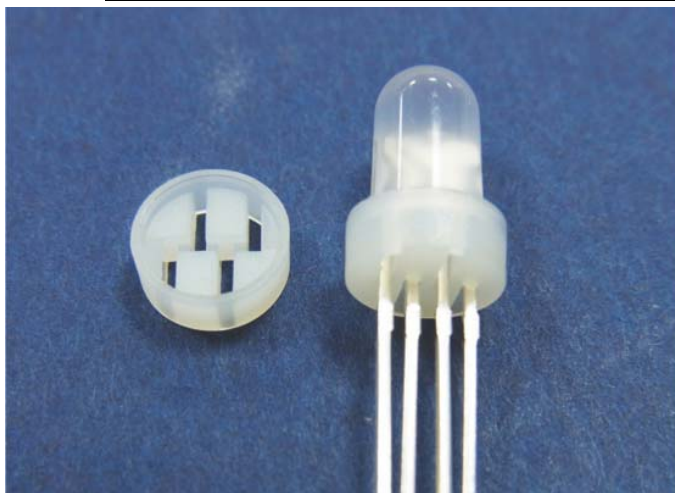

产品名称: LED 间隔柱

规格型号: LEDSS-109

- ◆ MATERIAL: NYLON 66(UL)
- ◆ FLAME CLASS: 94V-0, 94V-2
- ◆ COLOR: BLACK, NATURAL
- ◆ UNIT: mm

用途: 使 4 PIN 变色 LED 固定于 PC 板上, 高度一致, 不断脚。

LEDSS-109 产品规格图

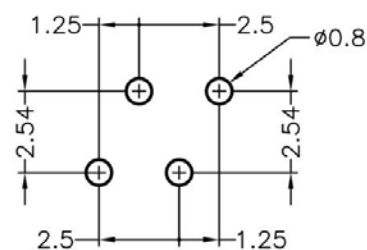
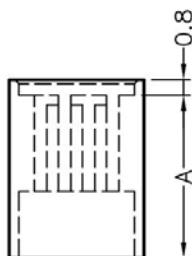

RECOMMEND MOUNTING HOLE

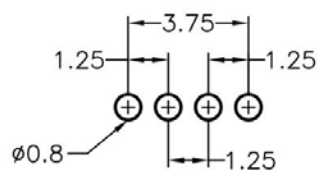
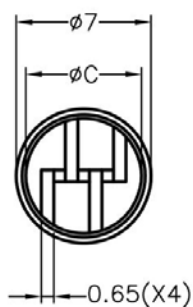

RECOMMEND MOUNTING HOLE

	PART NO	A	C	L	P	PACKAGE
	LEDSS-109	8.0	Ø6.0	5.0	1	1000

(规格 / 尺寸) 代码说明:

- L : LED 建议装配规格
- P : 装配灯数

南京诺金电气有限公司

Nanjing Nowking Electric Co., Ltd

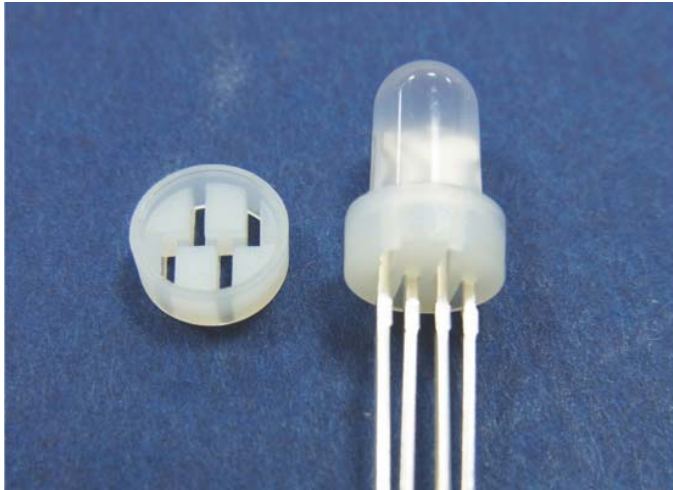

产品名称: LED 间隔柱

规格型号: LEDSS-110

- ◆ MATERIAL: NYLON 66(UL)
- ◆ FLAME CLASS: 94V-0, 94V-2
- ◆ COLOR: BLACK, NATURAL
- ◆ UNIT: mm

用途: 使 4 PIN 变色 LED 固定于 PC 板上, 高度一致, 不断脚。

LEDSS-110 产品规格图

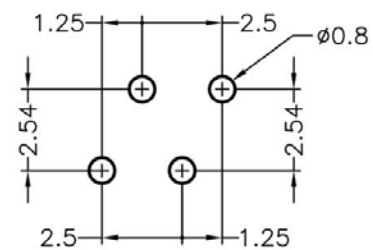
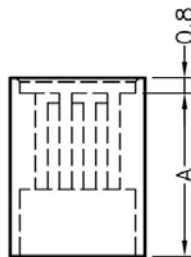

RECOMMEND MOUNTING HOLE

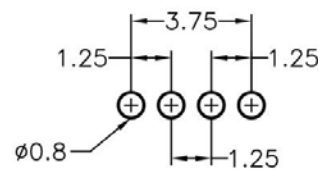
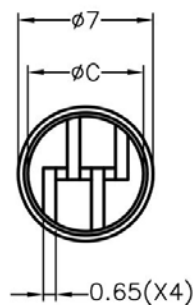

RECOMMEND MOUNTING HOLE

	PART NO	A	C	L	P	PACKAGE
	LEDSS-110	8.5	$\phi 6.0$	5.0	1	1000

(规格 / 尺寸) 代码说明:

L : LED 建议装配规格

P : 装配灯数

南京诺金电气有限公司

Nanjing Nowking Electric Co., Ltd

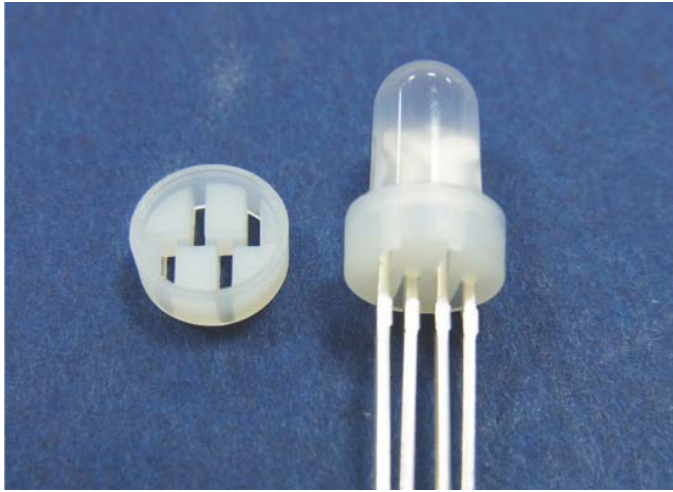

产品名称: LED 间隔柱

规格型号: LEDSS-111

◆ MATERIAL: NYLON 66(UL)

◆ FLAME CLASS: 94V-0, 94V-2

◆ COLOR: BLACK, NATURAL

◆ UNIT: mm

用途: 使 4 PIN 变色 LED 固定于 PC 板上, 高度一致, 不断脚。

LEDSS-111 产品规格图

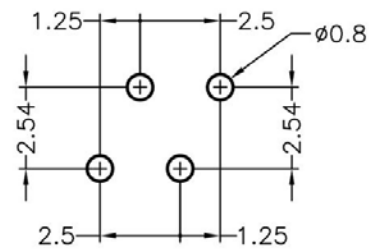
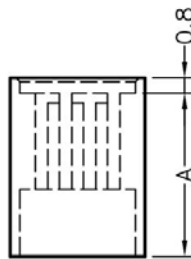

RECOMMEND MOUNTING HOLE

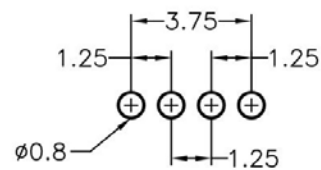
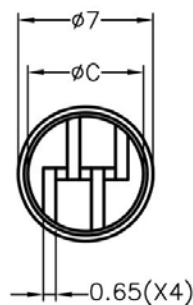

RECOMMEND MOUNTING HOLE

	PART NO	A	C	L	P	PACKAGE
	LEDSS-111	9.0	Ø6.0	5.0	1	1000

(规格 / 尺寸) 代码说明:

L : LED 建议装配规格

P : 装配灯数

南京诺金电气有限公司

Nanjing Nowking Electric Co., Ltd

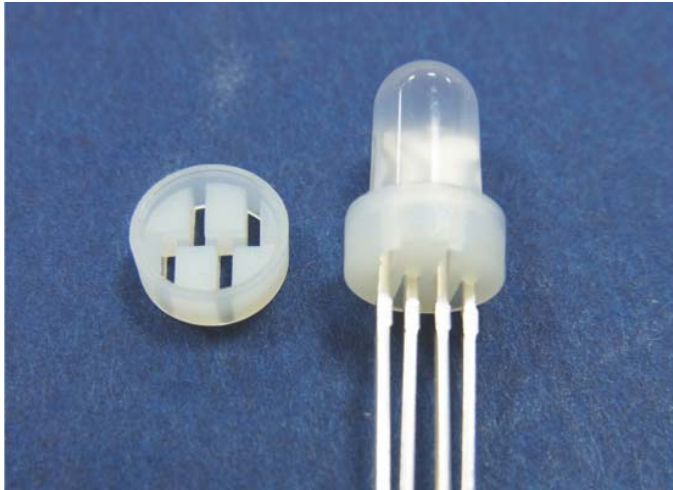

产品名称: LED 间隔柱

规格型号: LEDSS-112

◆ MATERIAL: NYLON 66(UL)

◆ FLAME CLASS: 94V-0, 94V-2

◆ COLOR: BLACK, NATURAL

◆ UNIT: mm

用途: 使 4 PIN 变色 LED 固定于 PC 板上, 高度一致, 不断脚。

LEDSS-112 产品规格图

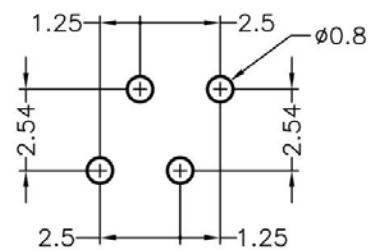
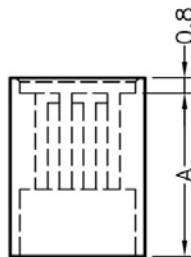

RECOMMEND MOUNTING HOLE

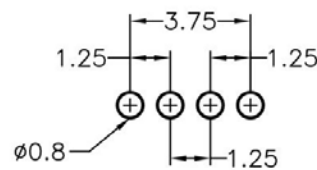
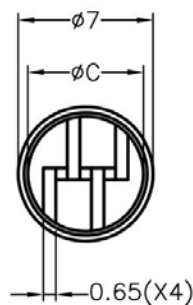

RECOMMEND MOUNTING HOLE

	PART NO	A	C	L	P	PACKAGE
	LEDSS-112	9.5	Ø6.0	5.0	1	1000

(规格 / 尺寸) 代码说明:

L : LED 建议装配规格

P : 装配灯数

南京诺金电气有限公司

Nanjing Nowking Electric Co., Ltd

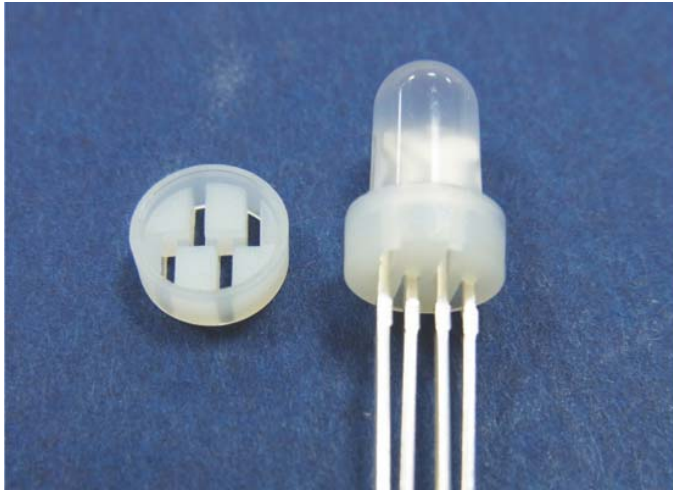

产品名称: LED 间隔柱

规格型号: LEDSS-113

- ◆ MATERIAL: NYLON 66(UL)
- ◆ FLAME CLASS: 94V-0, 94V-2
- ◆ COLOR: BLACK, NATURAL
- ◆ UNIT: mm

用途: 使 4 PIN 变色 LED 固定于 PC 板上, 高度一致, 不断脚。

LEDSS-113 产品规格图

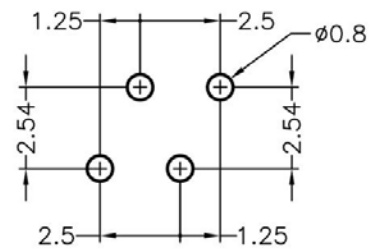
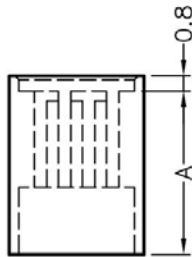

RECOMMEND MOUNTING HOLE

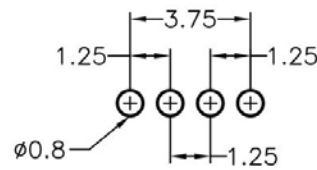
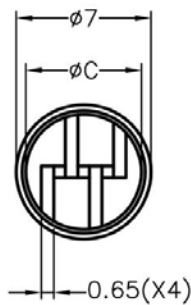

RECOMMEND MOUNTING HOLE

	PART NO	A	C	L	P	PACKAGE
	LEDSS-113	10.0	Ø6.0	5.0	1	1000

(规格 / 尺寸) 代码说明:

- L : LED 建议装配规格
- P : 装配灯数

南京诺金电气有限公司

Nanjing Nowking Electric Co., Ltd

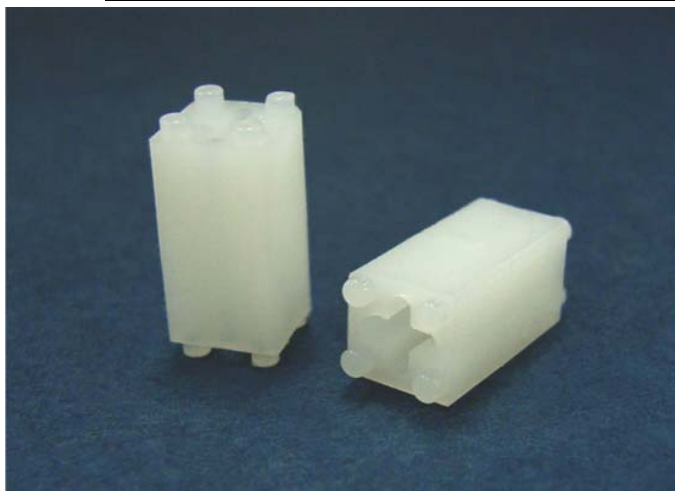

产品名称: LED 间隔柱

规格型号: LEDSS-114

- ◆ MATERIAL: NYLON 66(UL)
- ◆ FLAME CLASS: 94V-0, 94V-2
- ◆ COLOR: BLACK, NATURAL
- ◆ UNIT: mm

用途: 使 LED 固定于 PC 板上, 高度一致, 不断脚。

LEDSS-114 产品规格图

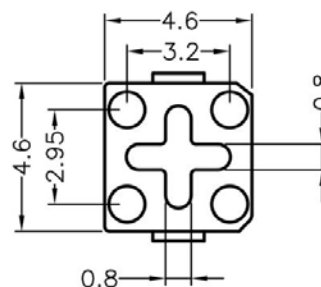
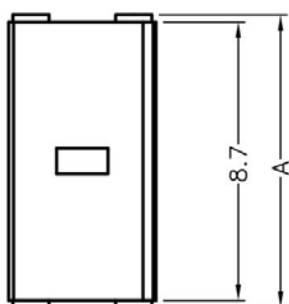

	PART NO	A	P	PACKAGE
	LEDSS-114	9.15	1	1000

(规格 / 尺寸) 代码说明:

P : 装配灯数

南京诺金电气有限公司

Nanjing Nowking Electric Co., Ltd

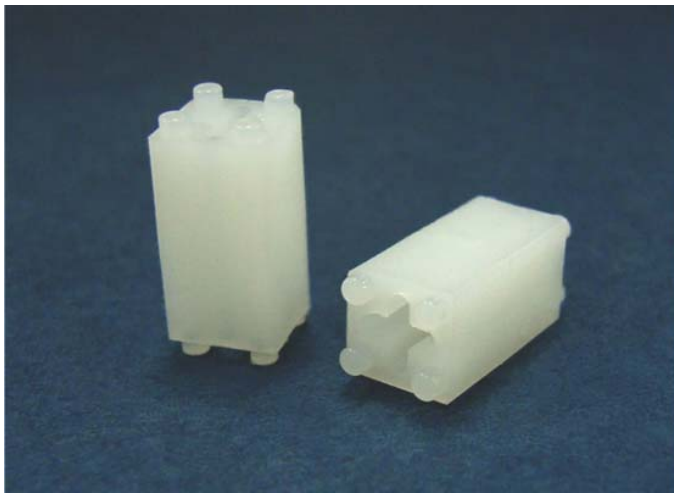

产品名称: LED 间隔柱

规格型号: LEDSS-115

- ◆ MATERIAL: NYLON 66(UL)
- ◆ FLAME CLASS: 94V-0, 94V-2
- ◆ COLOR: BLACK, NATURAL
- ◆ UNIT: mm

用途: 使 LED 固定于 PC 板上, 高度一致, 不断脚。

LEDSS-115 产品规格图

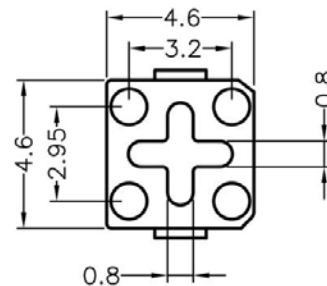
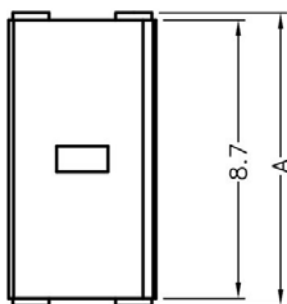

	PART NO	A	P	PACKAGE
	LEDSS-115	10.15	1	1000

(规格 / 尺寸) 代码说明:

P : 装配灯数

南京诺金电气有限公司

Nanjing Nowking Electric Co., Ltd



产品名称: LED 间隔柱

规格型号: LEDSS-116

- ◆ MATERIAL: NYLON 66(UL)
- ◆ FLAME CLASS: 94V-0, 94V-2
- ◆ COLOR: BLACK, NATURAL
- ◆ UNIT: mm

用途: 使 LED 固定于 PC 板上, 高度一致, 不断脚。

LEDSS-116 产品规格图

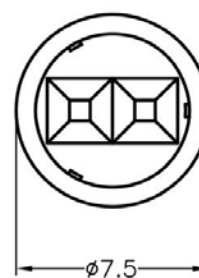
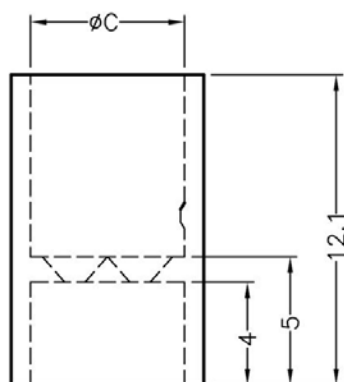

	PART NO	C	L	P	PACKAGE
	LEDSS-116	Ø6	5.0	1	1000

(规格 / 尺寸) 代码说明:

L : LED 建议装配规格

P : 装配灯数

南京诺金电气有限公司

Nanjing Nowking Electric Co., Ltd

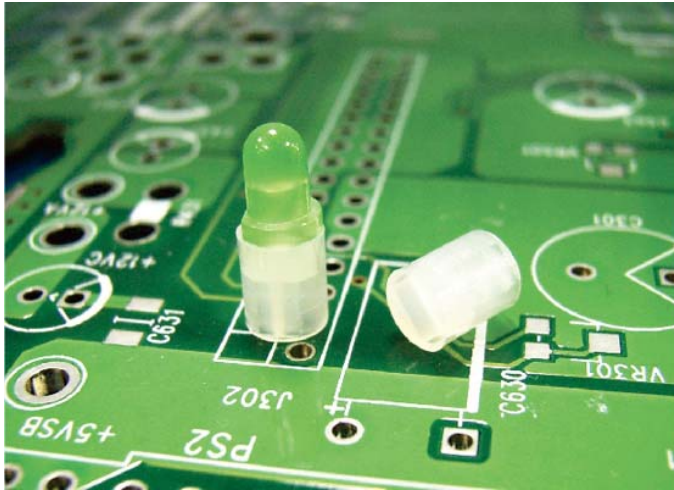

产品名称: LED 间隔柱

规格型号: LEDSS-117

- ◆ MATERIAL: NYLON 66(UL)
- ◆ FLAME CLASS: 94V-0, 94V-2
- ◆ COLOR: BLACK, NATURAL
- ◆ UNIT: mm

用途: 用于保护 $\varnothing 3\text{mm}$ LED 立于 PC 板上, 使高度一致, 中间隔板设计, 接脚不会弯曲、折断、短路。

LEDSS-117 产品规格图



	PART NO	A	L	P	PACKAGE
	LEDSS-117	5.0	3.0	1	1000

(规格 / 尺寸) 代码说明:

L : LED 建议装配规格

P : 装配灯数

南京诺金电气有限公司

Nanjing Nowking Electric Co., Ltd

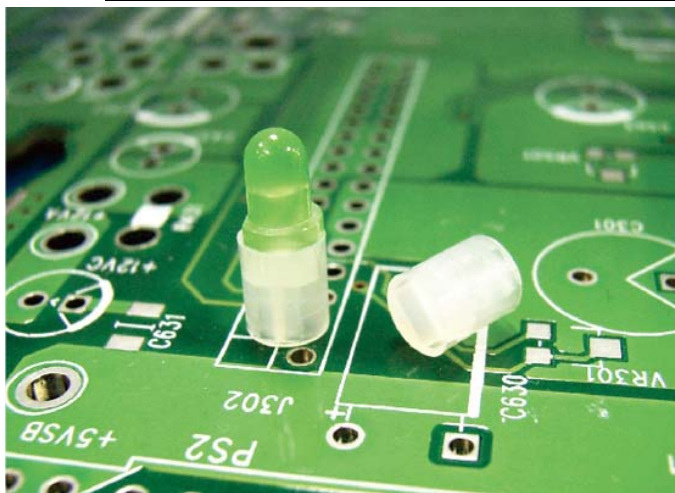

产品名称: LED 间隔柱

规格型号: LEDSS-118

- ◆ MATERIAL: NYLON 66(UL)
- ◆ FLAME CLASS: 94V-0, 94V-2
- ◆ COLOR: BLACK, NATURAL
- ◆ UNIT: mm

用途: 用于保护 Ø3mm LED 立于 PC 板上, 使高度一致, 中间隔板设计, 接脚不会弯曲、折断、短路。

LEDSS-118 产品规格图



	PART NO	A	L	P	PACKAGE
	LEDSS-118	8.5	3.0	1	1000

(规格 / 尺寸) 代码说明:

L : LED 建议装配规格

P : 装配灯数

南京诺金电气有限公司

Nanjing Nowking Electric Co., Ltd

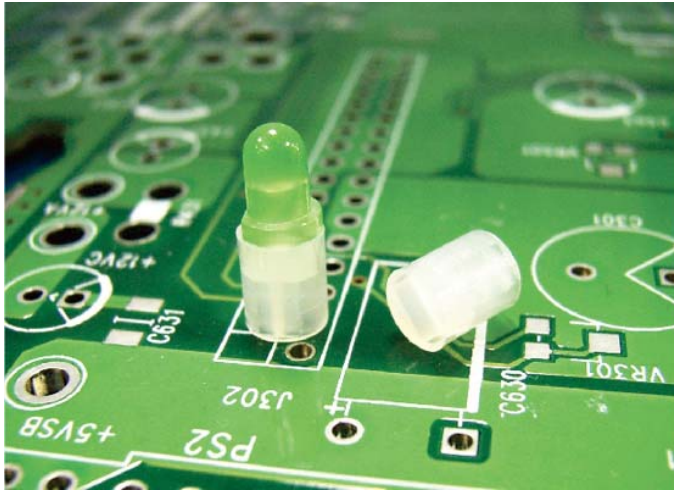

产品名称: LED 间隔柱

规格型号: LEDSS-119

◆ MATERIAL: NYLON 66(UL)

◆ FLAME CLASS: 94V-0, 94V-2

◆ COLOR: BLACK, NATURAL

◆ UNIT: mm

用途: 用于保护 Ø3mm LED 立于 PC 板上, 使高度一致, 中间隔板设计, 接脚不会弯曲、折断、短路。

LEDSS-119 产品规格图



	PART NO	A	L	P	PACKAGE
	LEDSS-119	15.0	3.0	1	1000

(规格 / 尺寸) 代码说明:

L : LED 建议装配规格

P : 装配灯数

南京诺金电气有限公司

Nanjing Nowking Electric Co., Ltd

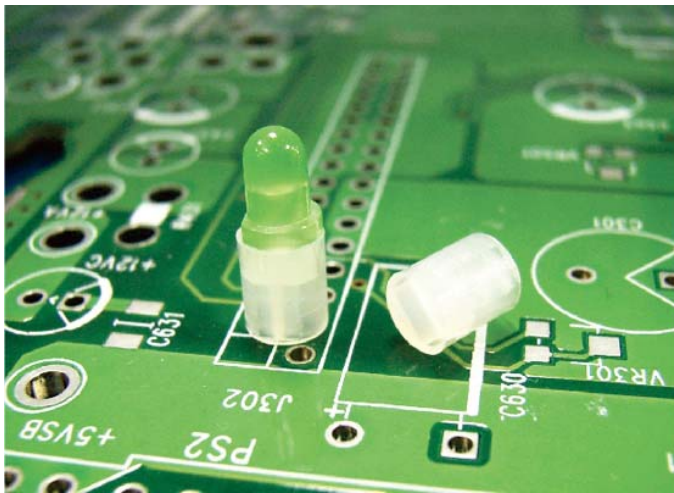

产品名称: LED 间隔柱

规格型号: LEDSS-120

- ◆ MATERIAL: NYLON 66(UL)
- ◆ FLAME CLASS: 94V-0, 94V-2
- ◆ COLOR: BLACK, NATURAL
- ◆ UNIT: mm

用途: 用于保护 Ø3mm LED 立于 PC 板上, 使高度一致, 中间隔板设计, 接脚不会弯曲、折断、短路。

LEDSS-120 产品规格图



	PART NO	A	L	P	PACKAGE
	LEDSS-120	17.0	3.0	1	1000

(规格 / 尺寸) 代码说明:

L : LED 建议装配规格

P : 装配灯数

南京诺金电气有限公司

Nanjing Nowking Electric Co., Ltd

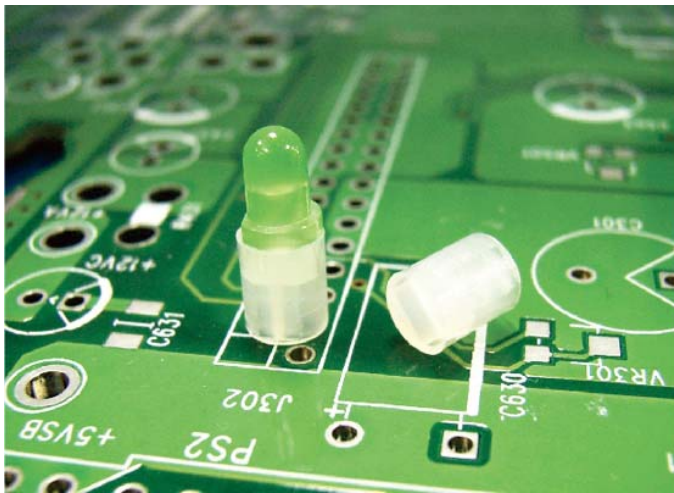

产品名称: LED 间隔柱

规格型号: LEDSS-121

- ◆ MATERIAL: NYLON 66(UL)
- ◆ FLAME CLASS: 94V-0, 94V-2
- ◆ COLOR: BLACK, NATURAL
- ◆ UNIT: mm

用途: 用于保护 Ø3mm LED 立于 PC 板上, 使高度一致, 中间隔板设计, 接脚不会弯曲、折断、短路。

LEDSS-121 产品规格图

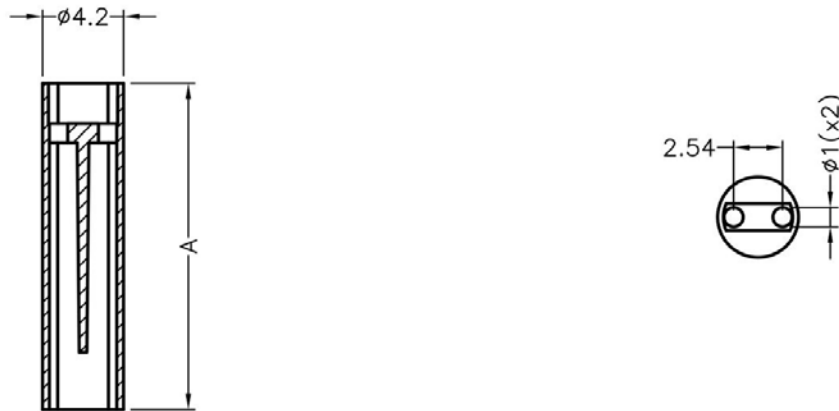

	PART NO	A	L	P	PACKAGE
	LEDSS-121	17.5	3.0	1	1000

(规格 / 尺寸) 代码说明:

L : LED 建议装配规格

P : 装配灯数

南京诺金电气有限公司

Nanjing Nowking Electric Co., Ltd



产品名称: LED 间隔柱

规格型号: LEDSS-122

- ◆ MATERIAL: NYLON 66(UL)
- ◆ FLAME CLASS: 94V-0, 94V-2
- ◆ COLOR: BLACK, NATURAL
- ◆ UNIT: mm

用途: 用于保护 $\varnothing 3\text{mm}$ LED 立于 PC 板上, 使高度一致, 中间隔板设计, 接脚不会弯曲、折断、短路。

LEDSS-122 产品规格图

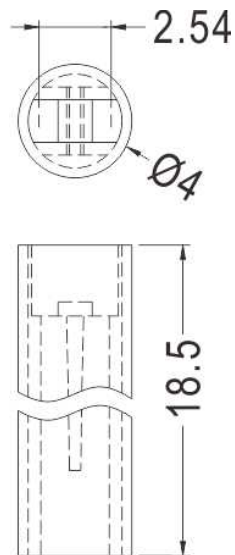

	PART NO	PACKAGE
	LEDSS-122	1000

南京诺金电气有限公司

Nanjing Nowking Electric Co., Ltd



产品名称: LED 间隔柱

规格型号: LEDSS-123

◆ MATERIAL: NYLON 66(UL)

◆ FLAME CLASS: 94V-0, 94V-2

◆ COLOR: BLACK, NATURAL

◆ UNIT: mm

用途: 用于保护 $\varnothing 5\text{mm}$ LED 立于 PC 板上, 高度一致, 不断脚, 不漏光。

LEDSS-123 产品规格图

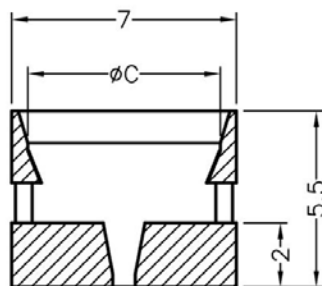

SECTION A-A

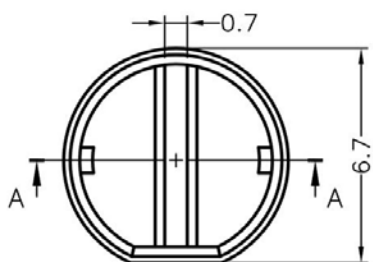
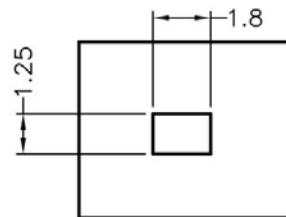

	PART NO	C	L	P	PACKAGE
	LEDSS-123	$\varnothing 6.0$	5.0	1	2000

(规格 / 尺寸) 代码说明:

L : LED 建议装配规格

P : 装配灯数

南京诺金电气有限公司

Nanjing Nowking Electric Co., Ltd



产品名称: LED 间隔柱

规格型号: LEDSS-124

- ◆ MATERIAL: NYLON 66(UL)
- ◆ FLAME CLASS: 94V-0, 94V-2
- ◆ COLOR: BLACK, NATURAL
- ◆ UNIT: mm

用途: 使 LED 立于 PC 板上, 高度一致, 不断脚。

LEDSS-124 产品规格图

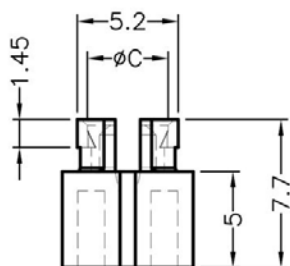

	PART NO	C	L	P	PACKAGE
	LEDSS-124	Ø4.2	3.0	1	2000

(规格 / 尺寸) 代码说明:

L : LED 建议装配规格

P : 装配灯数

南京诺金电气有限公司

Nanjing Nowking Electric Co., Ltd

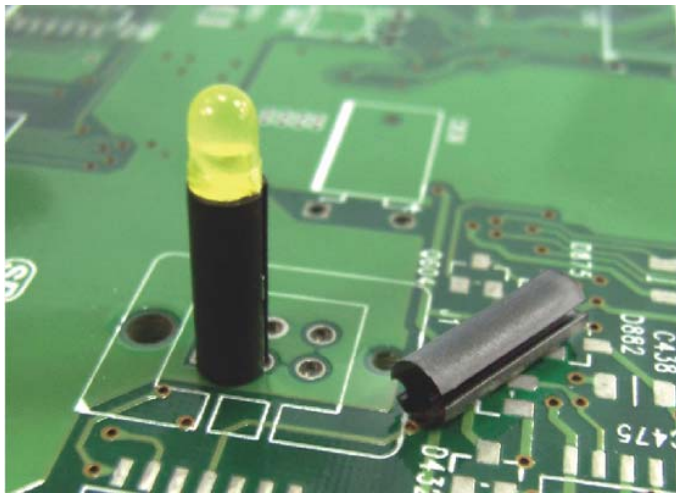

产品名称: LED 间隔柱

规格型号: LEDSS-125

- ◆ MATERIAL: NYLON 66(UL)
- ◆ FLAME CLASS: 94V-0, 94V-2
- ◆ COLOR: BLACK, NATURAL
- ◆ UNIT: mm

用途: 使 $\varnothing 3$ LED 固定于 PC 板上, 高度一致, 不断脚。

LEDSS-125 产品规格图

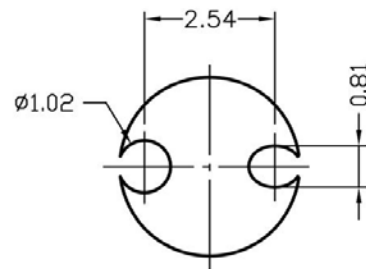
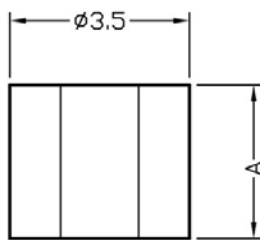

	PART NO	A	L	P	PACKAGE
	LEDSS-125	3.0	3.0	1	2000

(规格 / 尺寸) 代码说明:

L : LED 建议装配规格

P : 装配灯数

南京诺金电气有限公司

Nanjing Nowking Electric Co., Ltd

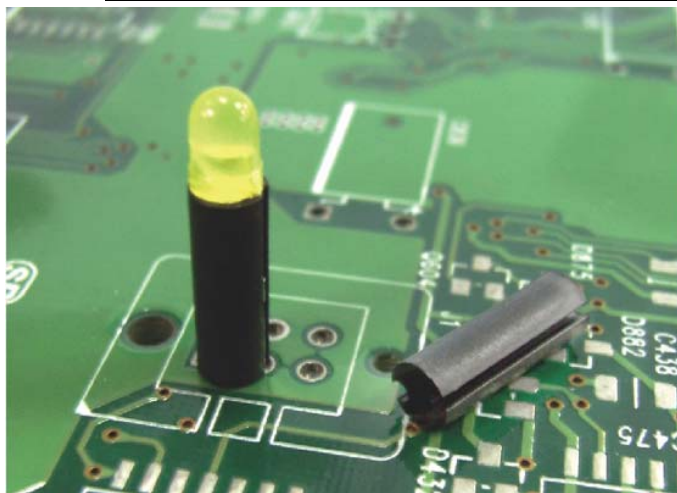

产品名称: LED 间隔柱

规格型号: LEDSS-126

- ◆ MATERIAL: NYLON 66(UL)
- ◆ FLAME CLASS: 94V-0, 94V-2
- ◆ COLOR: BLACK, NATURAL
- ◆ UNIT: mm

用途: 使 $\varnothing 3$ LED 固定于 PC 板上, 高度一致, 不断脚。

LEDSS-126 产品规格图

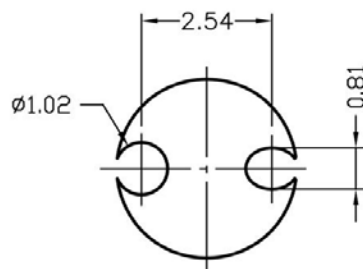
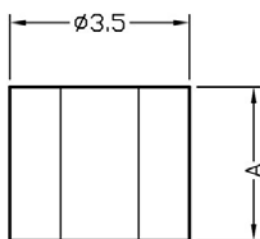

	PART NO	A	L	P	PACKAGE
	LEDSS-126	4.0	3.0	1	2000

(规格 / 尺寸) 代码说明:

L : LED 建议装配规格

P : 装配灯数

南京诺金电气有限公司

Nanjing Nowking Electric Co., Ltd

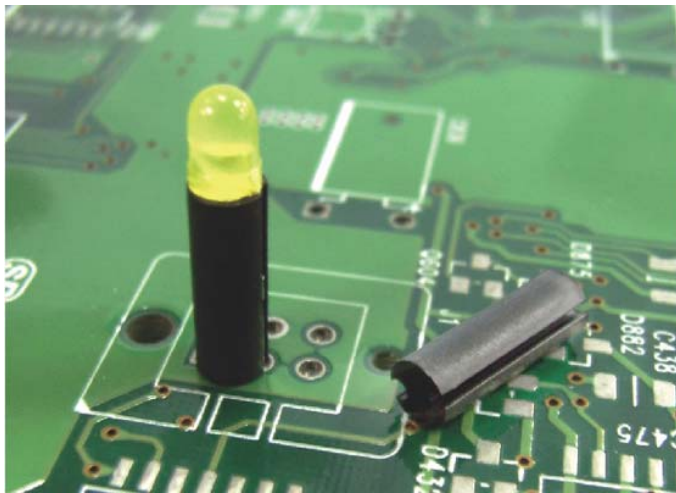

产品名称: LED 间隔柱

规格型号: LEDSS-127

- ◆ MATERIAL: NYLON 66(UL)
- ◆ FLAME CLASS: 94V-0, 94V-2
- ◆ COLOR: BLACK, NATURAL
- ◆ UNIT: mm

用途: 使 $\varnothing 3$ LED 固定于 PC 板上, 高度一致, 不断脚。

LEDSS-127 产品规格图

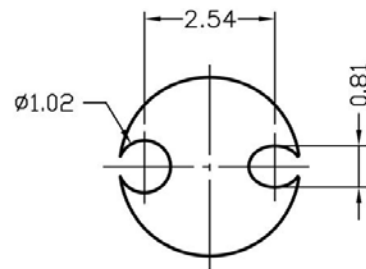
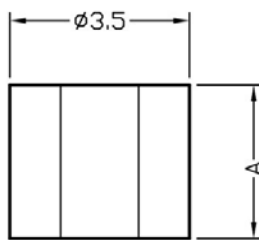

	PART NO	A	L	P	PACKAGE
	LEDSS-127	10.1	3.0	1	2000

(规格 / 尺寸) 代码说明:

L : LED 建议装配规格

P : 装配灯数

南京诺金电气有限公司

Nanjing Nowking Electric Co., Ltd



产品名称: LED 间隔柱

规格型号: LEDSS-128

- ◆ MATERIAL: NYLON 66(UL)
- ◆ FLAME CLASS: 94V-0, 94V-2
- ◆ COLOR: BLACK, NATURAL
- ◆ UNIT: mm

用途: 使 LED 立于 PC 板上, 高度一致, 不断脚。

LEDSS-128 产品规格图

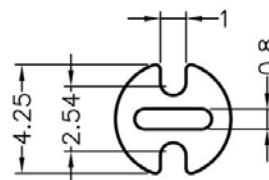
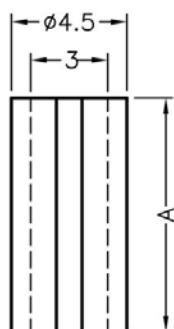

	PART NO	A	L	P	PACKAGE
	LEDSS-128	1.5	3.0	1	2000

(规格 / 尺寸) 代码说明:

L : LED 建议装配规格

P : 装配灯数

南京诺金电气有限公司

Nanjing Nowking Electric Co., Ltd



产品名称: LED 间隔柱

规格型号: LEDSS-129

- ◆ MATERIAL: NYLON 66(UL)
- ◆ FLAME CLASS: 94V-0, 94V-2
- ◆ COLOR: BLACK, NATURAL
- ◆ UNIT: mm

用途: 使 LED 立于 PC 板上, 高度一致, 不断脚。

LEDSS-129 产品规格图

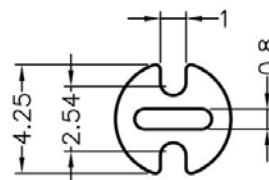
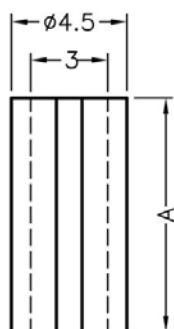

	PART NO	A	L	P	PACKAGE
	LEDSS-129	2.0	3.0	1	2000

(规格 / 尺寸) 代码说明:

L : LED 建议装配规格

P : 装配灯数

南京诺金电气有限公司

Nanjing Nowking Electric Co., Ltd



产品名称: LED 间隔柱

规格型号: LEDSS-130

- ◆ MATERIAL: NYLON 66(UL)
- ◆ FLAME CLASS: 94V-0, 94V-2
- ◆ COLOR: BLACK, NATURAL
- ◆ UNIT: mm

用途: 使 LED 立于 PC 板上, 高度一致, 不断脚。

LEDSS-130 产品规格图

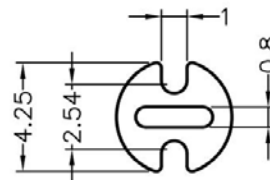
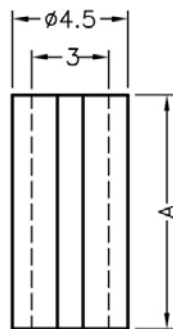

	PART NO	A	L	P	PACKAGE
	LEDSS-130	2.5	3.0	1	2000

(规格 / 尺寸) 代码说明:

L : LED 建议装配规格

P : 装配灯数

南京诺金电气有限公司

Nanjing Nowking Electric Co., Ltd



产品名称: LED 间隔柱

规格型号: LEDSS-131

- ◆ MATERIAL: NYLON 66(UL)
- ◆ FLAME CLASS: 94V-0, 94V-2
- ◆ COLOR: BLACK, NATURAL
- ◆ UNIT: mm

用途: 使 LED 立于 PC 板上, 高度一致, 不断脚。

LEDSS-131 产品规格图

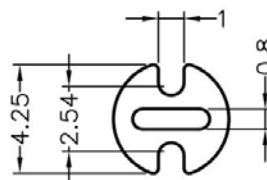
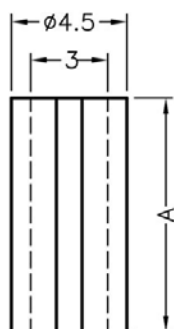

	PART NO	A	L	P	PACKAGE
	LEDSS-131	3.0	3.0	1	2000

(规格 / 尺寸) 代码说明:

L : LED 建议装配规格

P : 装配灯数

南京诺金电气有限公司

Nanjing Nowking Electric Co., Ltd



产品名称: LED 间隔柱

规格型号: LEDSS-132

◆ MATERIAL: NYLON 66(UL)

◆ FLAME CLASS: 94V-0, 94V-2

◆ COLOR: BLACK, NATURAL

◆ UNIT: mm

用途: 使 LED 立于 PC 板上, 高度一致, 不断脚。

LEDSS-132 产品规格图

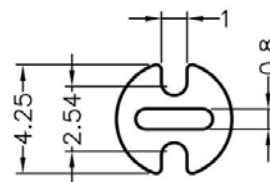
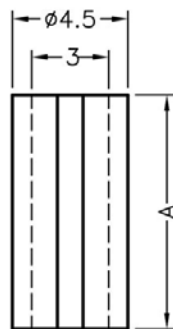

	PART NO	A	L	P	PACKAGE
	LEDSS-132	3.5	3.0	1	2000

(规格 / 尺寸) 代码说明:

L : LED 建议装配规格

P : 装配灯数

南京诺金电气有限公司

Nanjing Nowking Electric Co., Ltd



产品名称: LED 间隔柱

规格型号: LEDSS-133

- ◆ MATERIAL: NYLON 66(UL)
- ◆ FLAME CLASS: 94V-0, 94V-2
- ◆ COLOR: BLACK, NATURAL
- ◆ UNIT: mm

用途: 使 LED 立于 PC 板上, 高度一致, 不断脚。

LEDSS-133 产品规格图

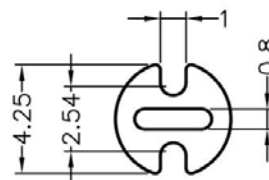
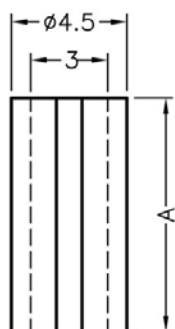

	PART NO	A	L	P	PACKAGE
	LEDSS-133	4.0	3.0	1	2000

(规格 / 尺寸) 代码说明:

L : LED 建议装配规格

P : 装配灯数

南京诺金电气有限公司

Nanjing Nowking Electric Co., Ltd



产品名称: LED 间隔柱

规格型号: LEDSS-134

◆ MATERIAL: NYLON 66(UL)

◆ FLAME CLASS: 94V-0, 94V-2

◆ COLOR: BLACK, NATURAL

◆ UNIT: mm

用途: 使 LED 立于 PC 板上, 高度一致, 不断脚。

LEDSS-134 产品规格图

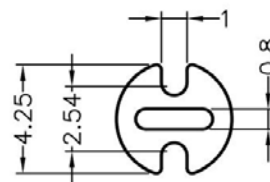
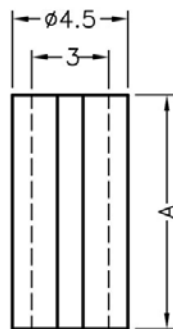

	PART NO	A	L	P	PACKAGE
	LEDSS-134	4.5	3.0	1	2000

(规格 / 尺寸) 代码说明:

L : LED 建议装配规格

P : 装配灯数

南京诺金电气有限公司

Nanjing Nowking Electric Co., Ltd



产品名称: LED 间隔柱

规格型号: LEDSS-135

- ◆ MATERIAL: NYLON 66(UL)
- ◆ FLAME CLASS: 94V-0, 94V-2
- ◆ COLOR: BLACK, NATURAL
- ◆ UNIT: mm

用途: 使 LED 立于 PC 板上, 高度一致, 不断脚。

LEDSS-135 产品规格图

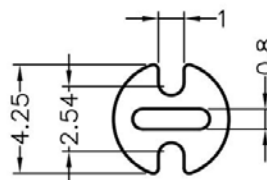
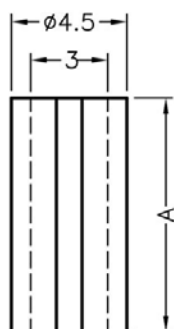

	PART NO	A	L	P	PACKAGE
	LEDSS-135	5.0	3.0	1	2000

(规格 / 尺寸) 代码说明:

L : LED 建议装配规格

P : 装配灯数

南京诺金电气有限公司

Nanjing Nowking Electric Co., Ltd



产品名称: LED 间隔柱

规格型号: LEDSS-136

- ◆ MATERIAL: NYLON 66(UL)
- ◆ FLAME CLASS: 94V-0, 94V-2
- ◆ COLOR: BLACK, NATURAL
- ◆ UNIT: mm

用途: 使 LED 立于 PC 板上, 高度一致, 不断脚。

LEDSS-136 产品规格图

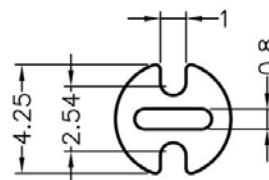
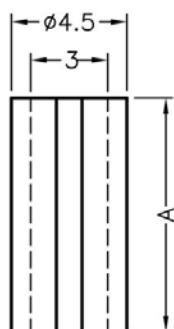

	PART NO	A	L	P	PACKAGE
	LEDSS-136	5.5	3.0	1	2000

(规格 / 尺寸) 代码说明:

L : LED 建议装配规格

P : 装配灯数

南京诺金电气有限公司

Nanjing Nowking Electric Co., Ltd



产品名称: LED 间隔柱

规格型号: LEDSS-137

- ◆ MATERIAL: NYLON 66(UL)
- ◆ FLAME CLASS: 94V-0, 94V-2
- ◆ COLOR: BLACK, NATURAL
- ◆ UNIT: mm

用途: 使 LED 立于 PC 板上, 高度一致, 不断脚。

LEDSS-137 产品规格图

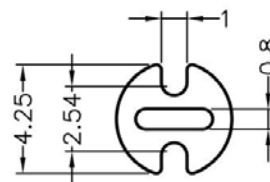
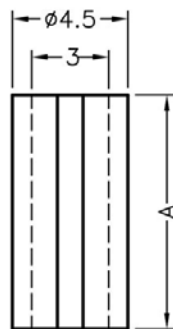

	PART NO	A	L	P	PACKAGE
	LEDSS-137	6.0	3.0	1	2000

(规格 / 尺寸) 代码说明:

L : LED 建议装配规格

P : 装配灯数

南京诺金电气有限公司

Nanjing Nowking Electric Co., Ltd



产品名称: LED 间隔柱

规格型号: LEDSS-138

- ◆ MATERIAL: NYLON 66(UL)
- ◆ FLAME CLASS: 94V-0, 94V-2
- ◆ COLOR: BLACK, NATURAL
- ◆ UNIT: mm

用途: 使 LED 立于 PC 板上, 高度一致, 不断脚。

LEDSS-138 产品规格图

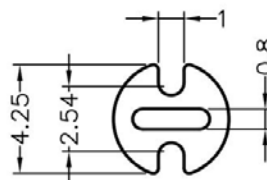
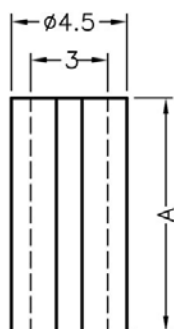

	PART NO	A	L	P	PACKAGE
	LEDSS-138	6.5	3.0	1	2000

(规格 / 尺寸) 代码说明:

L : LED 建议装配规格

P : 装配灯数

南京诺金电气有限公司

Nanjing Nowking Electric Co., Ltd



产品名称: LED 间隔柱

规格型号: LEDSS-139

- ◆ MATERIAL: NYLON 66(UL)
- ◆ FLAME CLASS: 94V-0, 94V-2
- ◆ COLOR: BLACK, NATURAL
- ◆ UNIT: mm

用途: 使 LED 立于 PC 板上, 高度一致, 不断脚。

LEDSS-139 产品规格图

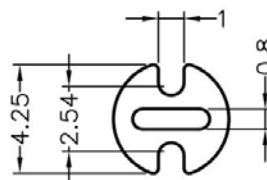
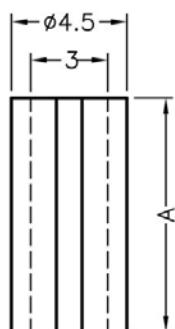

	PART NO	A	L	P	PACKAGE
	LEDSS-139	7.0	3.0	1	2000

(规格 / 尺寸) 代码说明:

L : LED 建议装配规格

P : 装配灯数

南京诺金电气有限公司

Nanjing Nowking Electric Co., Ltd



产品名称: LED 间隔柱

规格型号: LEDSS-140

◆ MATERIAL: NYLON 66(UL)

◆ FLAME CLASS: 94V-0, 94V-2

◆ COLOR: BLACK, NATURAL

◆ UNIT: mm

用途: 使 LED 立于 PC 板上, 高度一致, 不断脚。

LEDSS-140 产品规格图

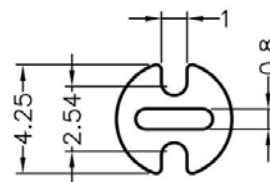
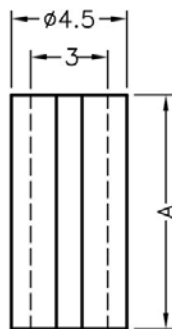

	PART NO	A	L	P	PACKAGE
	LEDSS-140	7.5	3.0	1	2000

(规格 / 尺寸) 代码说明:

L : LED 建议装配规格

P : 装配灯数

南京诺金电气有限公司

Nanjing Nowking Electric Co., Ltd



产品名称: LED 间隔柱

规格型号: LEDSS-141

- ◆ MATERIAL: NYLON 66(UL)
- ◆ FLAME CLASS: 94V-0, 94V-2
- ◆ COLOR: BLACK, NATURAL
- ◆ UNIT: mm

用途: 使 LED 立于 PC 板上, 高度一致, 不断脚。

LEDSS-141 产品规格图

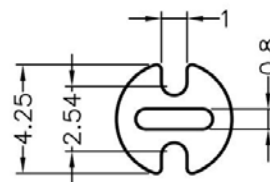
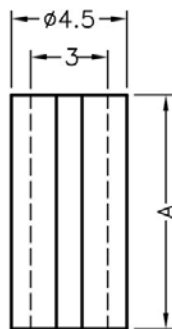

PART NO	A	L	P	PACKAGE
LEDSS-141	8.0	3.0	1	2000

(规格 / 尺寸) 代码说明:

L : LED 建议装配规格

P : 装配灯数

南京诺金电气有限公司

Nanjing Nowking Electric Co., Ltd



产品名称: LED 间隔柱

规格型号: LEDSS-142

- ◆ MATERIAL: NYLON 66(UL)
- ◆ FLAME CLASS: 94V-0, 94V-2
- ◆ COLOR: BLACK, NATURAL
- ◆ UNIT: mm

用途: 使 LED 立于 PC 板上, 高度一致, 不断脚。

LEDSS-142 产品规格图

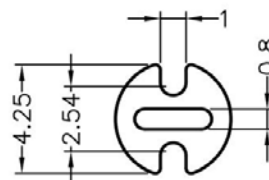
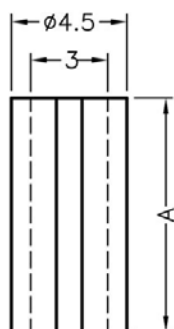

	PART NO	A	L	P	PACKAGE
	LEDSS-142	8.5	3.0	1	2000

(规格 / 尺寸) 代码说明:

L : LED 建议装配规格

P : 装配灯数

南京诺金电气有限公司

Nanjing Nowking Electric Co., Ltd



产品名称: LED 间隔柱

规格型号: LEDSS-143

- ◆ MATERIAL: NYLON 66(UL)
- ◆ FLAME CLASS: 94V-0, 94V-2
- ◆ COLOR: BLACK, NATURAL
- ◆ UNIT: mm

用途: 使 LED 立于 PC 板上, 高度一致, 不断脚。

LEDSS-143 产品规格图

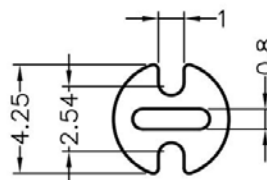
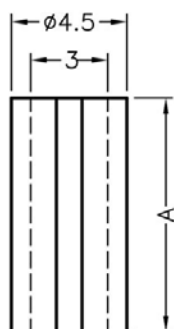

	PART NO	A	L	P	PACKAGE
	LEDSS-143	9.0	3.0	1	2000

(规格 / 尺寸) 代码说明:

L : LED 建议装配规格

P : 装配灯数

南京诺金电气有限公司

Nanjing Nowking Electric Co., Ltd



产品名称: LED 间隔柱

规格型号: LEDSS-144

- ◆ MATERIAL: NYLON 66(UL)
- ◆ FLAME CLASS: 94V-0, 94V-2
- ◆ COLOR: BLACK, NATURAL
- ◆ UNIT: mm

用途: 使 LED 立于 PC 板上, 高度一致, 不断脚。

LEDSS-144 产品规格图

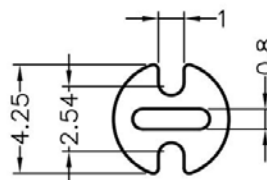
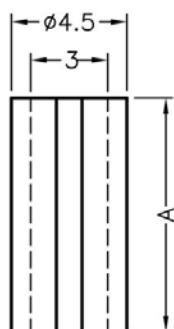

	PART NO	A	L	P	PACKAGE
	LEDSS-144	9.5	3.0	1	2000

(规格 / 尺寸) 代码说明:

L : LED 建议装配规格

P : 装配灯数

南京诺金电气有限公司

Nanjing Nowking Electric Co., Ltd



产品名称: LED 间隔柱

规格型号: LEDSS-145

◆ MATERIAL: NYLON 66(UL)

◆ FLAME CLASS: 94V-0, 94V-2

◆ COLOR: BLACK, NATURAL

◆ UNIT: mm

用途: 使 LED 立于 PC 板上, 高度一致, 不断脚。

LEDSS-145 产品规格图

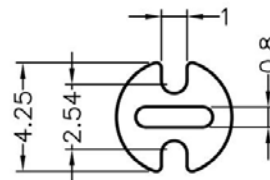
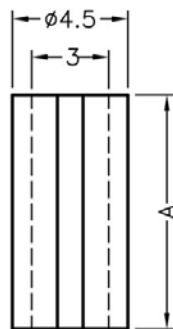

	PART NO	A	L	P	PACKAGE
	LEDSS-145	10.0	3.0	1	2000

(规格 / 尺寸) 代码说明:

L : LED 建议装配规格

P : 装配灯数

南京诺金电气有限公司

Nanjing Nowking Electric Co., Ltd



产品名称: LED 间隔柱

规格型号: LEDSS-146

- ◆ MATERIAL: NYLON 66(UL)
- ◆ FLAME CLASS: 94V-0, 94V-2
- ◆ COLOR: BLACK, NATURAL
- ◆ UNIT: mm

用途: 使 LED 立于 PC 板上, 高度一致, 不断脚。

LEDSS-146 产品规格图

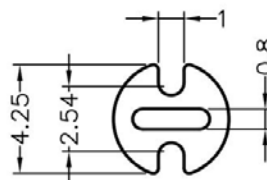
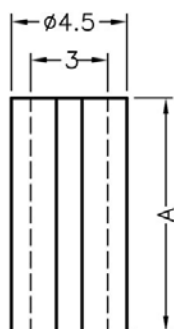

	PART NO	A	L	P	PACKAGE
	LEDSS-146	10.5	3.0	1	2000

(规格 / 尺寸) 代码说明:

L : LED 建议装配规格

P : 装配灯数

南京诺金电气有限公司

Nanjing Nowking Electric Co., Ltd



产品名称: LED 间隔柱

规格型号: LEDSS-147

- ◆ MATERIAL: NYLON 66(UL)
- ◆ FLAME CLASS: 94V-0, 94V-2
- ◆ COLOR: BLACK, NATURAL
- ◆ UNIT: mm

用途: 使 LED 立于 PC 板上, 高度一致, 不断脚。

LEDSS-147 产品规格图

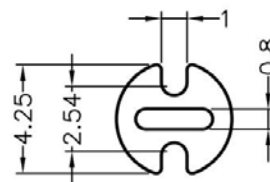
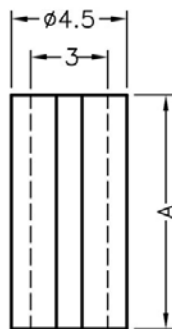

	PART NO	A	L	P	PACKAGE
	LEDSS-147	11.0	3.0	1	2000

(规格 / 尺寸) 代码说明:

L : LED 建议装配规格

P : 装配灯数

南京诺金电气有限公司

Nanjing Nowking Electric Co., Ltd



产品名称: LED 间隔柱

规格型号: LEDSS-148

- ◆ MATERIAL: NYLON 66(UL)
- ◆ FLAME CLASS: 94V-0, 94V-2
- ◆ COLOR: BLACK, NATURAL
- ◆ UNIT: mm

用途: 使 LED 立于 PC 板上, 高度一致, 不断脚。

LEDSS-148 产品规格图

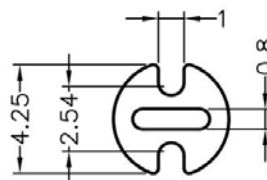
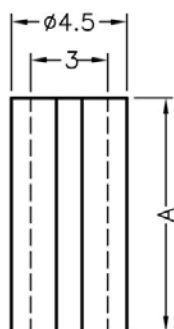

	PART NO	A	L	P	PACKAGE
	LEDSS-148	11.5	3.0	1	2000

(规格 / 尺寸) 代码说明:

L : LED 建议装配规格

P : 装配灯数

南京诺金电气有限公司

Nanjing Nowking Electric Co., Ltd



产品名称: LED 间隔柱

规格型号: LEDSS-149

- ◆ MATERIAL: NYLON 66(UL)
- ◆ FLAME CLASS: 94V-0, 94V-2
- ◆ COLOR: BLACK, NATURAL
- ◆ UNIT: mm

用途: 使 LED 立于 PC 板上, 高度一致, 不断脚。

LEDSS-149 产品规格图

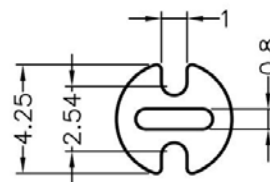
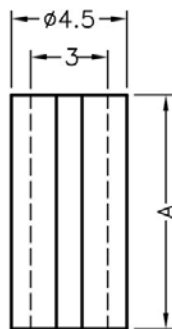

	PART NO	A	L	P	PACKAGE
	LEDSS-149	12.0	3.0	1	2000

(规格 / 尺寸) 代码说明:

L : LED 建议装配规格

P : 装配灯数

南京诺金电气有限公司

Nanjing Nowking Electric Co., Ltd



产品名称: LED 间隔柱

规格型号: LEDSS-150

- ◆ MATERIAL: NYLON 66(UL)
- ◆ FLAME CLASS: 94V-0, 94V-2
- ◆ COLOR: BLACK, NATURAL
- ◆ UNIT: mm

用途: 使 LED 立于 PC 板上, 高度一致, 不断脚。

LEDSS-150 产品规格图

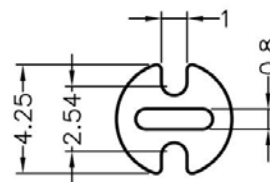
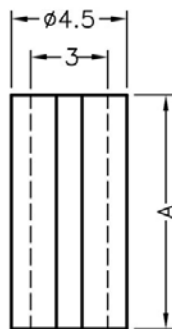

	PART NO	A	L	P	PACKAGE
	LEDSS-150	12.5	3.0	1	2000

(规格 / 尺寸) 代码说明:

L : LED 建议装配规格

P : 装配灯数

南京诺金电气有限公司

Nanjing Nowking Electric Co., Ltd



产品名称: LED 间隔柱

规格型号: LEDSS-151

- ◆ MATERIAL: NYLON 66(UL)
- ◆ FLAME CLASS: 94V-0, 94V-2
- ◆ COLOR: BLACK, NATURAL
- ◆ UNIT: mm

用途: 使 LED 立于 PC 板上, 高度一致, 不断脚。

LEDSS-151 产品规格图

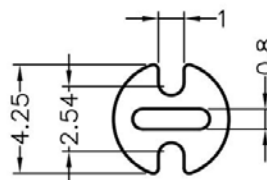
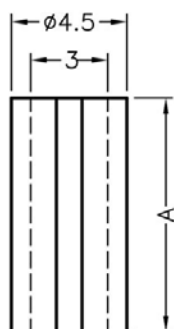

	PART NO	A	L	P	PACKAGE
	LEDSS-151	13.0	3.0	1	2000

(规格 / 尺寸) 代码说明:

L : LED 建议装配规格

P : 装配灯数

南京诺金电气有限公司

Nanjing Nowking Electric Co., Ltd



产品名称: LED 间隔柱

规格型号: LEDSS-152

- ◆ MATERIAL: NYLON 66(UL)
- ◆ FLAME CLASS: 94V-0, 94V-2
- ◆ COLOR: BLACK, NATURAL
- ◆ UNIT: mm

用途: 使 LED 立于 PC 板上, 高度一致, 不断脚。

LEDSS-152 产品规格图

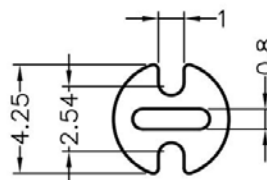
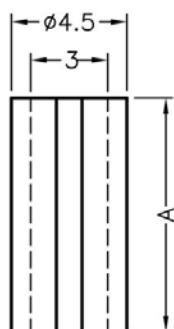

	PART NO	A	L	P	PACKAGE
	LEDSS-152	13.5	3.0	1	2000

(规格 / 尺寸) 代码说明:

L : LED 建议装配规格

P : 装配灯数

南京诺金电气有限公司

Nanjing Nowking Electric Co., Ltd



产品名称: LED 间隔柱

规格型号: LEDSS-153

- ◆ MATERIAL: NYLON 66(UL)
- ◆ FLAME CLASS: 94V-0, 94V-2
- ◆ COLOR: BLACK, NATURAL
- ◆ UNIT: mm

用途: 使 LED 立于 PC 板上, 高度一致, 不断脚。

LEDSS-153 产品规格图

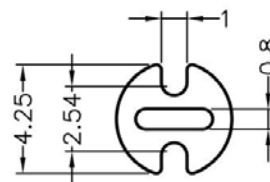
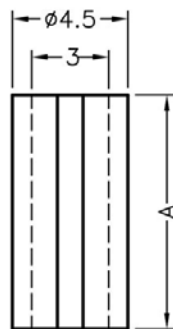

	PART NO	A	L	P	PACKAGE
	LEDSS-153	14.0	3.0	1	2000

(规格 / 尺寸) 代码说明:

L : LED 建议装配规格

P : 装配灯数

南京诺金电气有限公司

Nanjing Nowking Electric Co., Ltd



产品名称: LED 间隔柱

规格型号: LEDSS-154

- ◆ MATERIAL: NYLON 66(UL)
- ◆ FLAME CLASS: 94V-0, 94V-2
- ◆ COLOR: BLACK, NATURAL
- ◆ UNIT: mm

用途: 使 LED 立于 PC 板上, 高度一致, 不断脚。

LEDSS-154 产品规格图

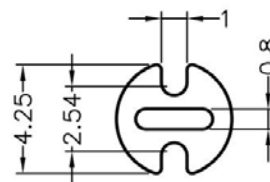
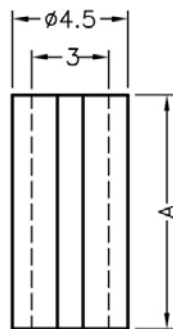

	PART NO	A	L	P	PACKAGE
	LEDSS-154	14.5	3.0	1	2000

(规格 / 尺寸) 代码说明:

L : LED 建议装配规格

P : 装配灯数

南京诺金电气有限公司

Nanjing Nowking Electric Co., Ltd



产品名称: LED 间隔柱

规格型号: LEDSS-155

- ◆ MATERIAL: NYLON 66(UL)
- ◆ FLAME CLASS: 94V-0, 94V-2
- ◆ COLOR: BLACK, NATURAL
- ◆ UNIT: mm

用途: 使 LED 立于 PC 板上, 高度一致, 不断脚。

LEDSS-155 产品规格图

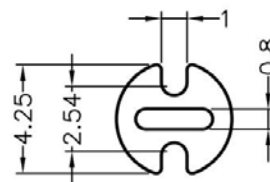
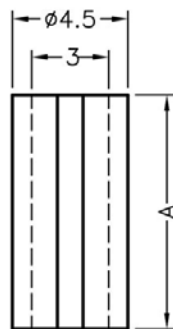

	PART NO	A	L	P	PACKAGE
	LEDSS-128	15.0	3.0	1	2000

(规格 / 尺寸) 代码说明:

L : LED 建议装配规格

P : 装配灯数

南京诺金电气有限公司

Nanjing Nowking Electric Co., Ltd



产品名称: LED 间隔柱

规格型号: LEDSS-156

- ◆ MATERIAL: NYLON 66(UL)
- ◆ FLAME CLASS: 94V-0, 94V-2
- ◆ COLOR: BLACK, NATURAL
- ◆ UNIT: mm

用途: 使 LED 立于 PC 板上, 高度一致, 不断脚。

LEDSS-156 产品规格图

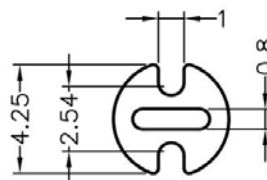
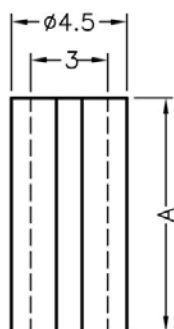

	PART NO	A	L	P	PACKAGE
	LEDSS-156	15.5	3.0	1	2000

(规格 / 尺寸) 代码说明:

L : LED 建议装配规格

P : 装配灯数

南京诺金电气有限公司

Nanjing Nowking Electric Co., Ltd



产品名称: LED 间隔柱

规格型号: LEDSS-157

- ◆ MATERIAL: NYLON 66(UL)
- ◆ FLAME CLASS: 94V-0, 94V-2
- ◆ COLOR: BLACK, NATURAL
- ◆ UNIT: mm

用途: 使 LED 立于 PC 板上, 高度一致, 不断脚。

LEDSS-157 产品规格图

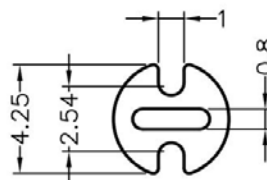
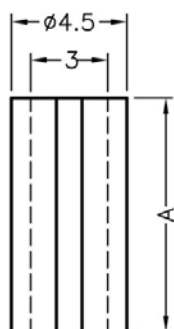

	PART NO	A	L	P	PACKAGE
	LEDSS-157	18.0	3.0	1	2000

(规格 / 尺寸) 代码说明:

L : LED 建议装配规格

P : 装配灯数

南京诺金电气有限公司

Nanjing Nowking Electric Co., Ltd



产品名称: LED 间隔柱

规格型号: LEDSS-158

◆ MATERIAL: NYLON 66(UL)

◆ FLAME CLASS: 94V-0, 94V-2

◆ COLOR: BLACK, NATURAL

◆ UNIT: mm

用途: 可配合 LED 定位。

LEDSS-158 产品规格图

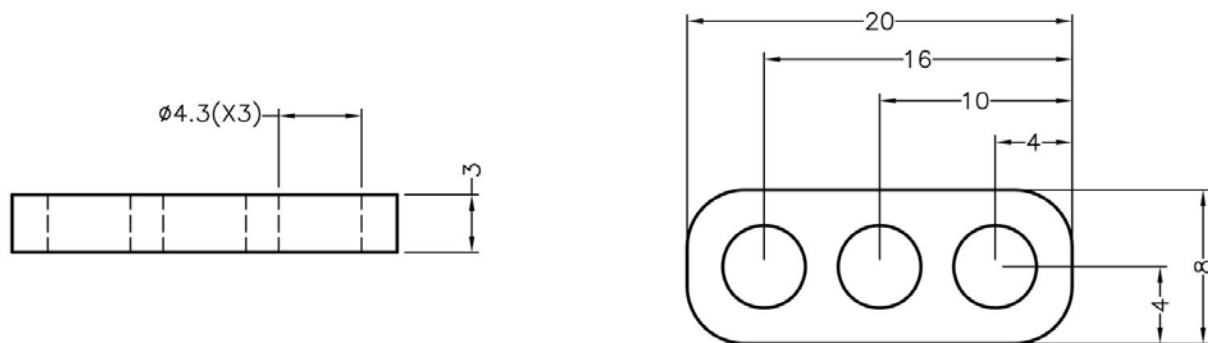

	PART NO	P	PACKAGE
	LEDSS-158	3	1000

(规格 / 尺寸) 代码说明:

P : 装配灯数

南京诺金电气有限公司

Nanjing Nowking Electric Co., Ltd



产品名称: LED 间隔柱

规格型号: LEDSS-159

◆ MATERIAL: NYLON 66(UL)

◆ FLAME CLASS: 94V-0, 94V-2

◆ COLOR: BLACK, NATURAL

◆ UNIT: mm

用途: 使 LED 立于 PC 板上, 高度一致, 不断脚。

LEDSS-159 产品规格图

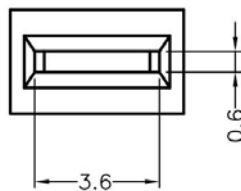
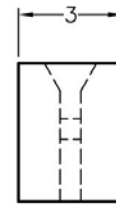
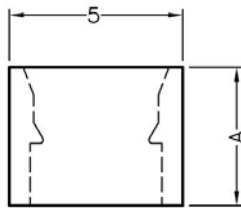

	PART NO	A	P	PACKAGE
	LEDSS-159	4.0	1	2000

(规格 / 尺寸) 代码说明:

P : 装配灯数

南京诺金电气有限公司

Nanjing Nowking Electric Co., Ltd



产品名称: LED 间隔柱

规格型号: LEDSS-160

- ◆ MATERIAL: NYLON 66(UL)
- ◆ FLAME CLASS: 94V-0, 94V-2
- ◆ COLOR: BLACK, NATURAL
- ◆ UNIT: mm

用途: 使 LED 立于 PC 板上, 高度一致, 不断脚。

LEDSS-160 产品规格图

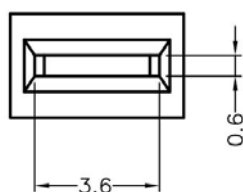
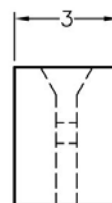
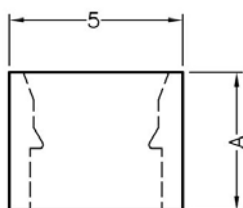

	PART NO	A	P	PACKAGE
	LEDSS-160	4.5	1	2000

(规格 / 尺寸) 代码说明:

P : 装配灯数

南京诺金电气有限公司

Nanjing Nowking Electric Co., Ltd



产品名称: LED 间隔柱

规格型号: LEDSS-161

- ◆ MATERIAL: NYLON 66(UL)
- ◆ FLAME CLASS: 94V-0, 94V-2
- ◆ COLOR: BLACK, NATURAL
- ◆ UNIT: mm

用途: 使 LED 立于 PC 板上, 高度一致, 不断脚。

LEDSS-161 产品规格图

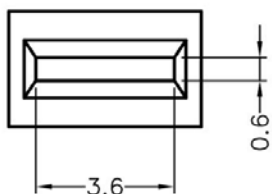
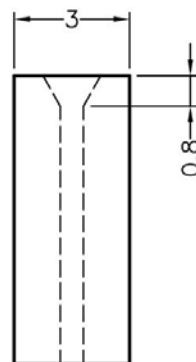
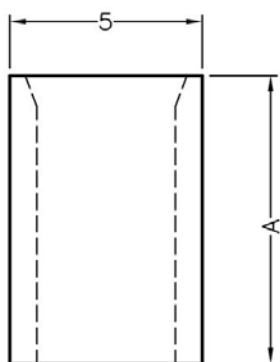

	PART NO	A	P	PACKAGE
	LEDSS-161	7.5	1	2000

(规格 / 尺寸) 代码说明:

P : 装配灯数

南京诺金电气有限公司

Nanjing Nowking Electric Co., Ltd



产品名称: LED 间隔柱

规格型号: LEDSS-162

◆ MATERIAL: NYLON 66(UL)

◆ FLAME CLASS: 94V-0, 94V-2

◆ COLOR: BLACK, NATURAL

◆ UNIT: mm

用途: 使 LED 立于 PC 板上, 高度一致, 不断脚。

LEDSS-162 产品规格图

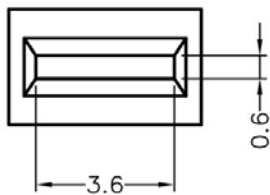
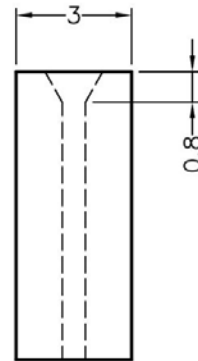
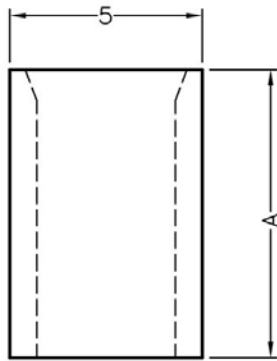

	PART NO	A	P	PACKAGE
	LEDSS-162	8.0	1	2000

(规格 / 尺寸) 代码说明:

P : 装配灯数

南京诺金电气有限公司

Nanjing Nowking Electric Co., Ltd



产品名称: LED 间隔柱

规格型号: LEDSS-163

- ◆ MATERIAL: NYLON 66(UL)
- ◆ FLAME CLASS: 94V-0, 94V-2
- ◆ COLOR: BLACK, NATURAL
- ◆ UNIT: mm

用途: 使 LED 立于 PC 板上, 高度一致, 不断脚。

LEDSS-163 产品规格图

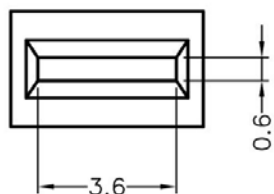
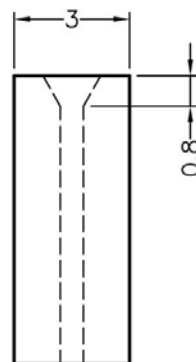
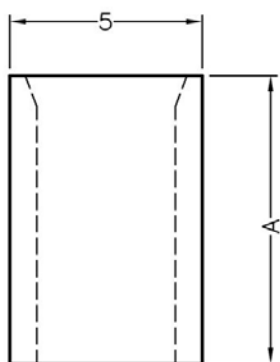

	PART NO	A	P	PACKAGE
	LEDSS-163	8.5	1	2000

(规格 / 尺寸) 代码说明:

P : 装配灯数

南京诺金电气有限公司

Nanjing Nowking Electric Co., Ltd

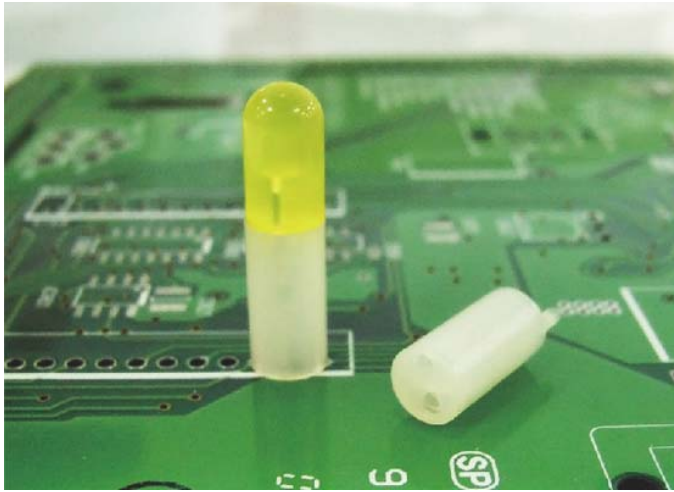

产品名称: LED 间隔柱

规格型号: LEDSS-164

- ◆ MATERIAL: NYLON 66(UL)
- ◆ FLAME CLASS: 94V-0, 94V-2
- ◆ COLOR: BLACK, NATURAL
- ◆ UNIT: mm

用途: 用于保护 $\varnothing 5\text{mm}$ LED 立于 PC 板上, 使高度一致, 中间隔板设计, 接脚不会弯曲、折断、短路, 有定位脚, 不歪斜。

LEDSS-164 产品规格图

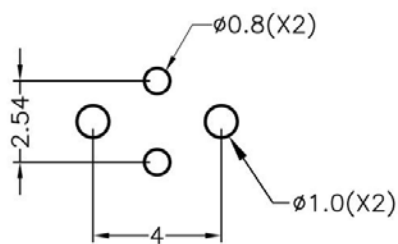
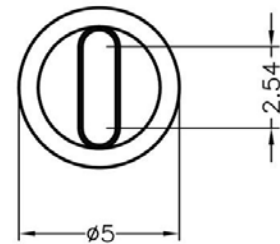
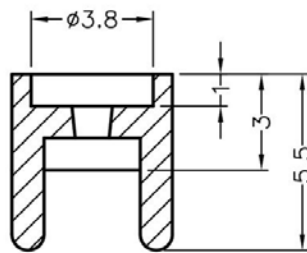

MOUNTING HOLES

	PART NO	L	P	PACKAGE
	LEDSS-164	5.0	1	2000

(规格 / 尺寸) 代码说明:

L : LED 建议装配规格

P : 装配灯数

南京诺金电气有限公司

Nanjing Nowking Electric Co., Ltd

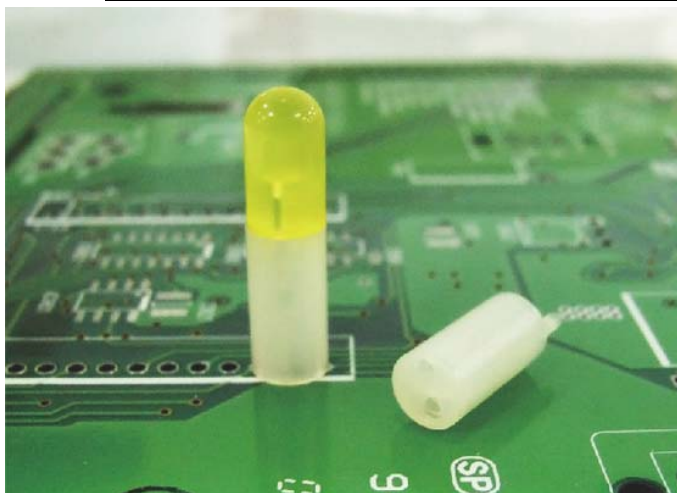

产品名称: LED 间隔柱

规格型号: LEDSS-165

- ◆ MATERIAL: NYLON 66(UL)
- ◆ FLAME CLASS: 94V-0, 94V-2
- ◆ COLOR: BLACK, NATURAL
- ◆ UNIT: mm

用途: 用于保护 $\varnothing 5\text{mm}$ LED 立于 PC 板上, 使高度一致, 中间隔板设计, 接脚不会弯曲、折断、短路, 有定位脚, 不歪斜。

LEDSS-165 产品规格图

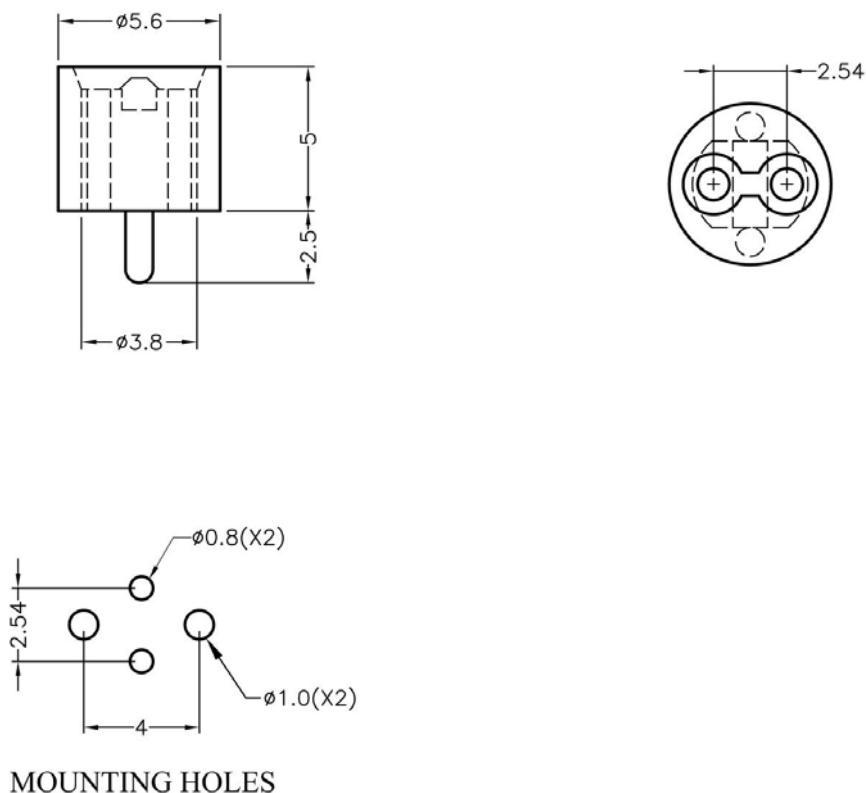

PART NO	L	P	PACKAGE
LEDSS-165	5.0	1	2000

(规格 / 尺寸) 代码说明:

L : LED 建议装配规格

P : 装配灯数

南京诺金电气有限公司

Nanjing Nowking Electric Co., Ltd



产品名称: LED 间隔柱

规格型号: LEDSS-166

- ◆ MATERIAL: NYLON 66(UL)
- ◆ FLAME CLASS: 94V-0, 94V-2
- ◆ COLOR: BLACK, NATURAL
- ◆ UNIT: mm

用途: 用于保护 $\varnothing 5\text{mm}$ LED 立于 PC 板上, 使高度一致, 中间隔板设计, 接脚不会弯曲、折断、短路, 有定位脚, 不歪斜。

LEDSS-166 产品规格图

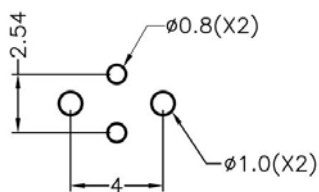
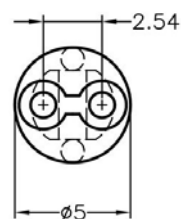
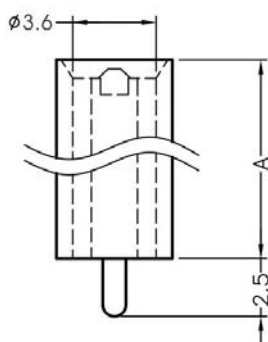

MOUNTING HOLES

PART NO	A	L	P	PACKAGE
LEDSS-166	2.0	5.0	1	2000

(规格 / 尺寸) 代码说明:

L : LED 建议装配规格

P : 装配灯数

南京诺金电气有限公司

Nanjing Nowking Electric Co., Ltd

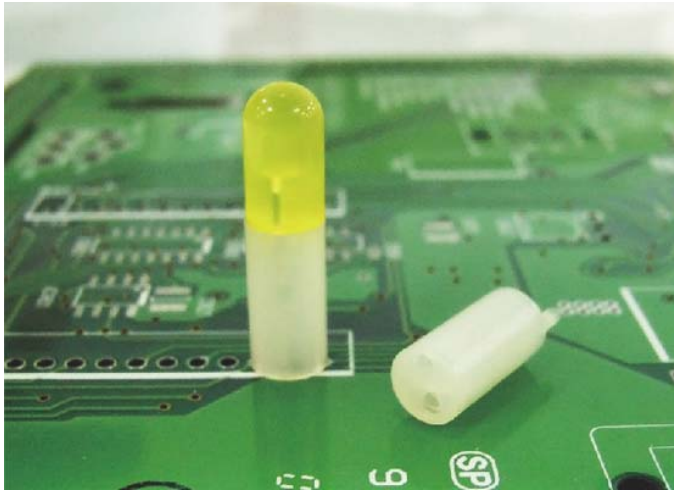

产品名称: LED 间隔柱

规格型号: LEDSS-167

- ◆ MATERIAL: NYLON 66(UL)
- ◆ FLAME CLASS: 94V-0, 94V-2
- ◆ COLOR: BLACK, NATURAL
- ◆ UNIT: mm

用途: 用于保护 $\varnothing 5\text{mm}$ LED 立于 PC 板上, 使高度一致, 中间隔板设计, 接脚不会弯曲、折断、短路, 有定位脚, 不歪斜。

LEDSS-167 产品规格图

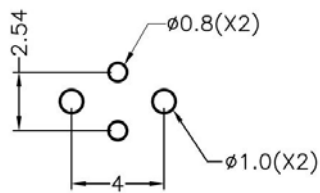
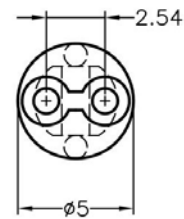
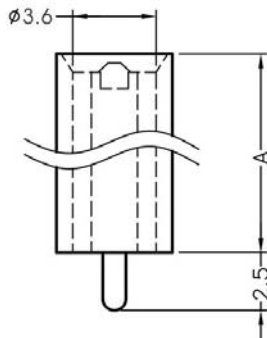

MOUNTING HOLES

PART NO	A	L	P	PACKAGE
LEDSS-167	3.0	5.0	1	2000

(规格 / 尺寸) 代码说明:

L : LED 建议装配规格

P : 装配灯数

南京诺金电气有限公司

Nanjing Nowking Electric Co., Ltd

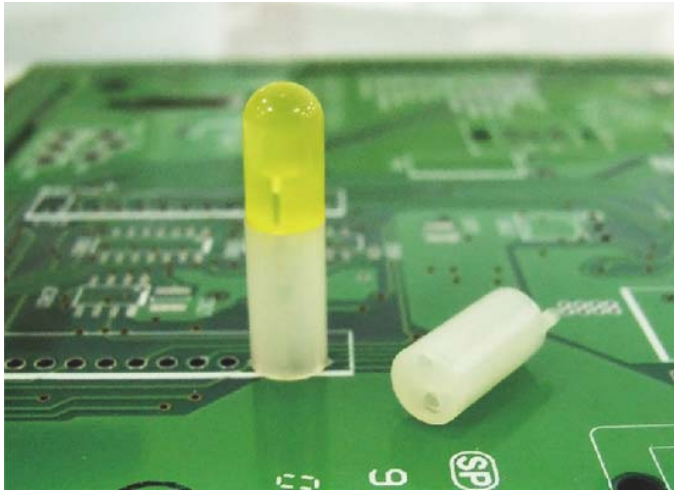

产品名称: LED 间隔柱

规格型号: LEDSS-168

◆ MATERIAL: NYLON 66(UL)

◆ FLAME CLASS: 94V-0, 94V-2

◆ COLOR: BLACK, NATURAL

◆ UNIT: mm

用途: 用于保护 $\varnothing 5\text{mm}$ LED 立于 PC 板上, 使高度一致, 中间隔板设计, 接脚不会弯曲、折断、短路, 有定位脚, 不歪斜。

LEDSS-168 产品规格图

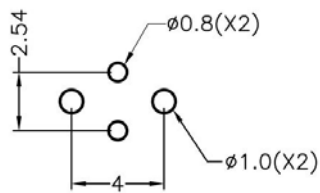
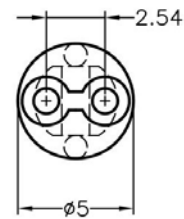
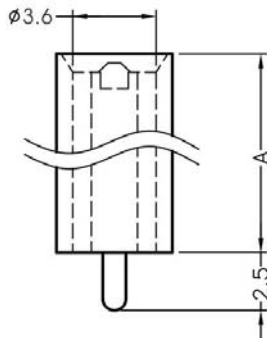

MOUNTING HOLES

PART NO	A	L	P	PACKAGE
LEDSS-168	4.0	5.0	1	2000

(规格 / 尺寸) 代码说明:

L : LED 建议装配规格

P : 装配灯数

南京诺金电气有限公司

Nanjing Nowking Electric Co., Ltd

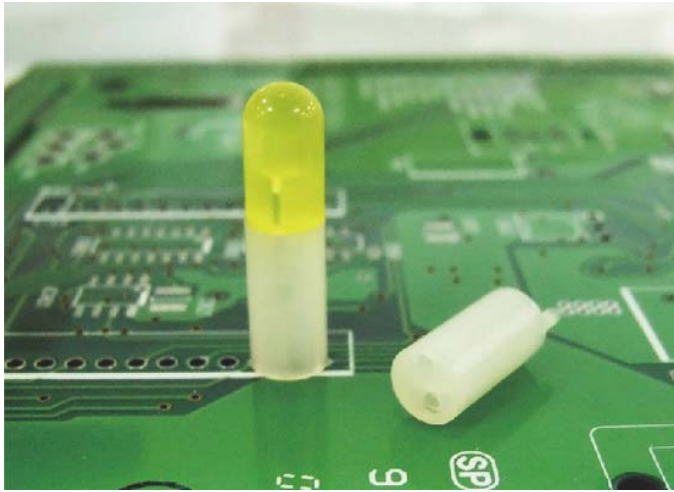

产品名称: LED 间隔柱

规格型号: LEDSS-169

◆ MATERIAL: NYLON 66(UL)

◆ FLAME CLASS: 94V-0, 94V-2

◆ COLOR: BLACK, NATURAL

◆ UNIT: mm

用途: 用于保护 $\varnothing 5\text{mm}$ LED 立于 PC 板上, 使高度一致, 中间隔板设计, 接脚不会弯曲、折断、短路, 有定位脚, 不歪斜。

LEDSS-169 产品规格图

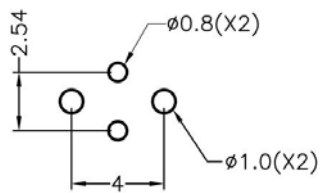
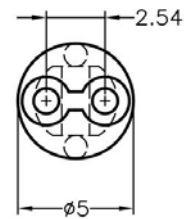
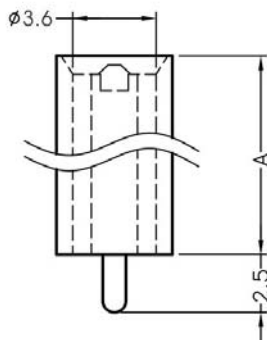

MOUNTING HOLES

	PART NO	A	L	P	PACKAGE
	LEDSS-169	6.0	5.0	1	2000

(规格 / 尺寸) 代码说明:

L : LED 建议装配规格

P : 装配灯数

南京诺金电气有限公司

Nanjing Nowking Electric Co., Ltd

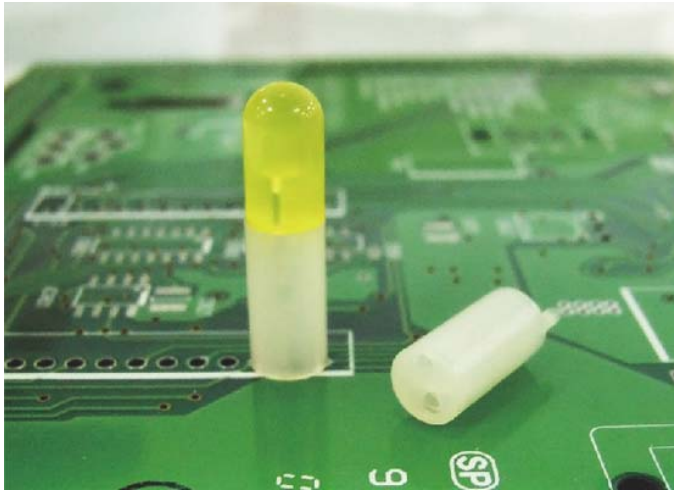

产品名称: LED 间隔柱

规格型号: LEDSS-170

- ◆ MATERIAL: NYLON 66(UL)
- ◆ FLAME CLASS: 94V-0, 94V-2
- ◆ COLOR: BLACK, NATURAL
- ◆ UNIT: mm

用途: 用于保护 $\varnothing 5\text{mm}$ LED 立于 PC 板上, 使高度一致, 中间隔板设计, 接脚不会弯曲、折断、短路, 有定位脚, 不歪斜。

LEDSS-170 产品规格图

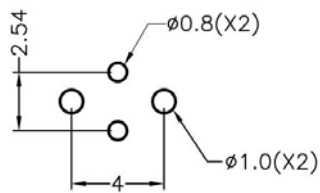
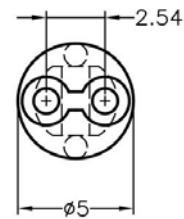
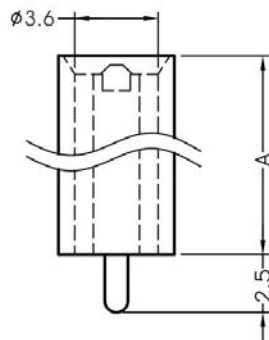

MOUNTING HOLES

PART NO	A	L	P	PACKAGE
LEDSS-170	7.0	5.0	1	2000

(规格 / 尺寸) 代码说明:

L : LED 建议装配规格

P : 装配灯数

南京诺金电气有限公司

Nanjing Nowking Electric Co., Ltd

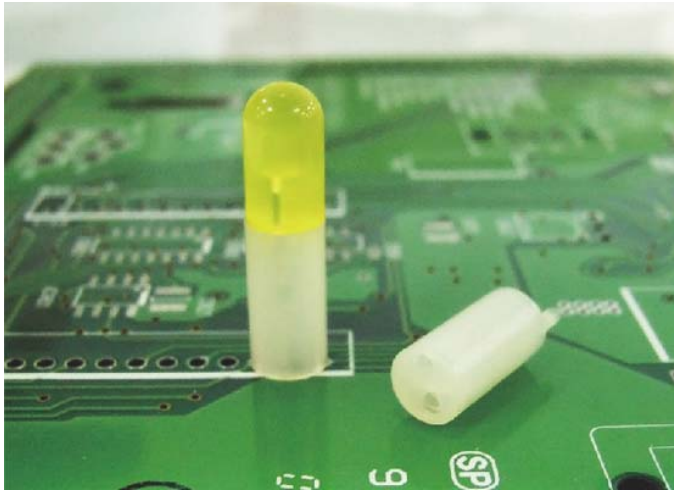

产品名称: LED 间隔柱

规格型号: LEDSS-171

- ◆ MATERIAL: NYLON 66(UL)
- ◆ FLAME CLASS: 94V-0, 94V-2
- ◆ COLOR: BLACK, NATURAL
- ◆ UNIT: mm

用途: 用于保护 $\varnothing 5\text{mm}$ LED 立于 PC 板上, 使高度一致, 中间隔板设计, 接脚不会弯曲、折断、短路, 有定位脚, 不歪斜。

LEDSS-171 产品规格图

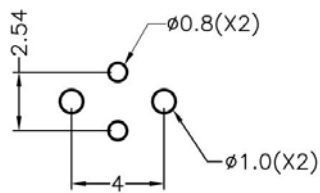
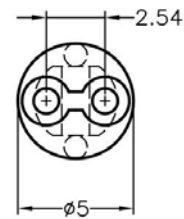
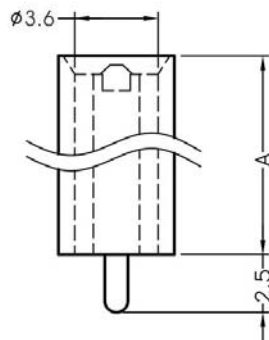

MOUNTING HOLES

PART NO	A	L	P	PACKAGE
LEDSS-171	8.0	5.0	1	2000

(规格 / 尺寸) 代码说明:

L : LED 建议装配规格

P : 装配灯数

南京诺金电气有限公司

Nanjing Nowking Electric Co., Ltd

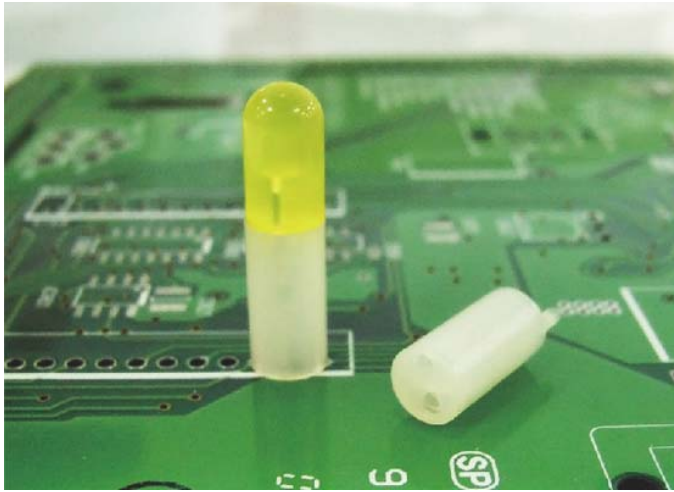

产品名称: LED 间隔柱

规格型号: LEDSS-172

- ◆ MATERIAL: NYLON 66(UL)
- ◆ FLAME CLASS: 94V-0, 94V-2
- ◆ COLOR: BLACK, NATURAL
- ◆ UNIT: mm

用途: 用于保护 $\varnothing 5\text{mm}$ LED 立于 PC 板上, 使高度一致, 中间隔板设计, 接脚不会弯曲、折断、短路, 有定位脚, 不歪斜。

LEDSS-172 产品规格图

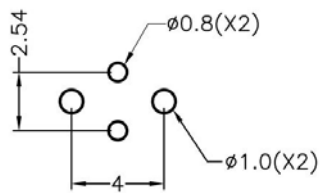
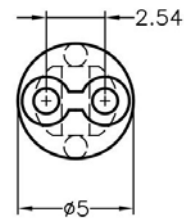
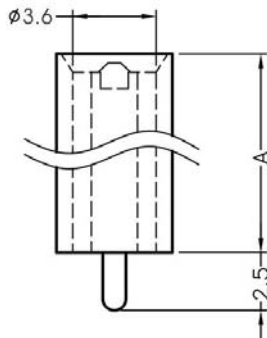

MOUNTING HOLES

	PART NO	A	L	P	PACKAGE
	LEDSS-172	9.0	5.0	1	2000

(规格 / 尺寸) 代码说明:

L : LED 建议装配规格

P : 装配灯数



产品名称: LED 间隔柱

规格型号: LEDSS-173

- ◆ MATERIAL: NYLON 66(UL)
- ◆ FLAME CLASS: 94V-0, 94V-2
- ◆ COLOR: BLACK, NATURAL
- ◆ UNIT: mm

用途: 用于保护 $\varnothing 5\text{mm}$ LED 立于 PC 板上, 使高度一致, 中间隔板设计, 接脚不会弯曲、折断、短路, 有定位脚, 不歪斜。

LEDSS-173 产品规格图

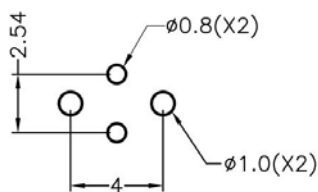
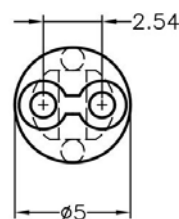
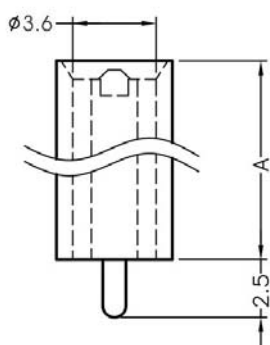

MOUNTING HOLES

	PART NO	A	L	P	PACKAGE
	LEDSS-173	10.0	5.0	1	2000

(规格 / 尺寸) 代码说明:

L : LED 建议装配规格

P : 装配灯数

南京诺金电气有限公司

Nanjing Nowking Electric Co., Ltd



产品名称: LED 间隔柱

规格型号: LEDSS-174

- ◆ MATERIAL: NYLON 66(UL)
- ◆ FLAME CLASS: 94V-0, 94V-2
- ◆ COLOR: BLACK, NATURAL
- ◆ UNIT: mm

用途: 用于保护 $\varnothing 5\text{mm}$ LED 立于 PC 板上, 使高度一致, 中间隔板设计, 接脚不会弯曲、折断、短路, 有定位脚, 不歪斜。

LEDSS-174 产品规格图

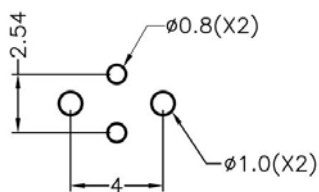
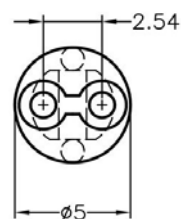
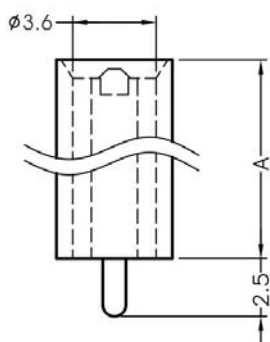

MOUNTING HOLES

PART NO	A	L	P	PACKAGE
LEDSS-174	11.0	5.0	1	2000

(规格 / 尺寸) 代码说明:

L : LED 建议装配规格

P : 装配灯数

南京诺金电气有限公司

Nanjing Nowking Electric Co., Ltd

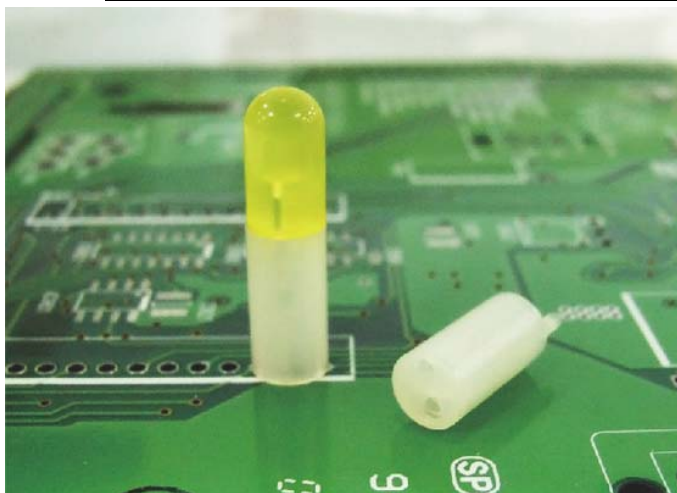

产品名称: LED 间隔柱

规格型号: LEDSS-175

- ◆ MATERIAL: NYLON 66(UL)
- ◆ FLAME CLASS: 94V-0, 94V-2
- ◆ COLOR: BLACK, NATURAL
- ◆ UNIT: mm

用途: 用于保护 $\varnothing 5\text{mm}$ LED 立于 PC 板上, 使高度一致, 中间隔板设计, 接脚不会弯曲、折断、短路, 有定位脚, 不歪斜。

LEDSS-175 产品规格图

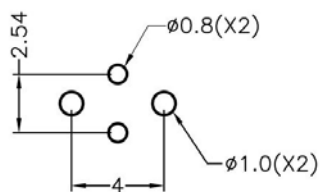
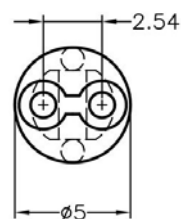
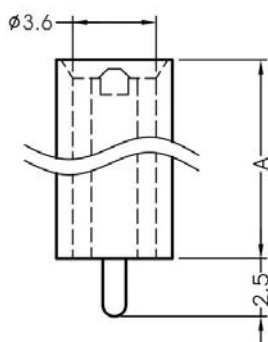

MOUNTING HOLES

PART NO	A	L	P	PACKAGE
LEDSS-175	11.5	5.0	1	2000

(规格 / 尺寸) 代码说明:

L : LED 建议装配规格

P : 装配灯数

南京诺金电气有限公司

Nanjing Nowking Electric Co., Ltd

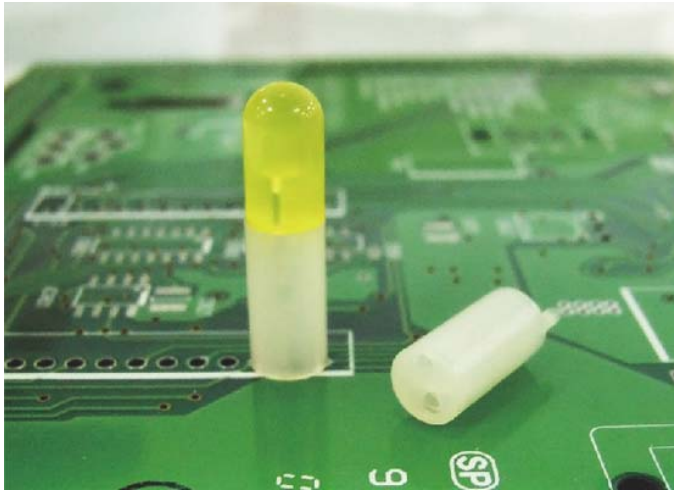

产品名称: LED 间隔柱

规格型号: LEDSS-176

- ◆ MATERIAL: NYLON 66(UL)
- ◆ FLAME CLASS: 94V-0, 94V-2
- ◆ COLOR: BLACK, NATURAL
- ◆ UNIT: mm

用途: 用于保护 $\varnothing 5\text{mm}$ LED 立于 PC 板上, 使高度一致, 中间隔板设计, 接脚不会弯曲、折断、短路, 有定位脚, 不歪斜。

LEDSS-176 产品规格图

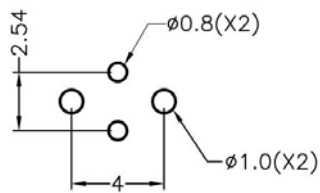
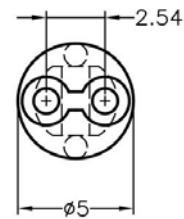
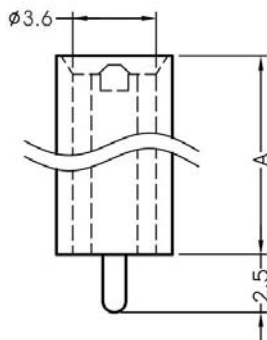

MOUNTING HOLES

PART NO	A	L	P	PACKAGE
LEDSS-176	12.0	5.0	1	2000

(规格 / 尺寸) 代码说明:

L : LED 建议装配规格

P : 装配灯数

南京诺金电气有限公司

Nanjing Nowking Electric Co., Ltd

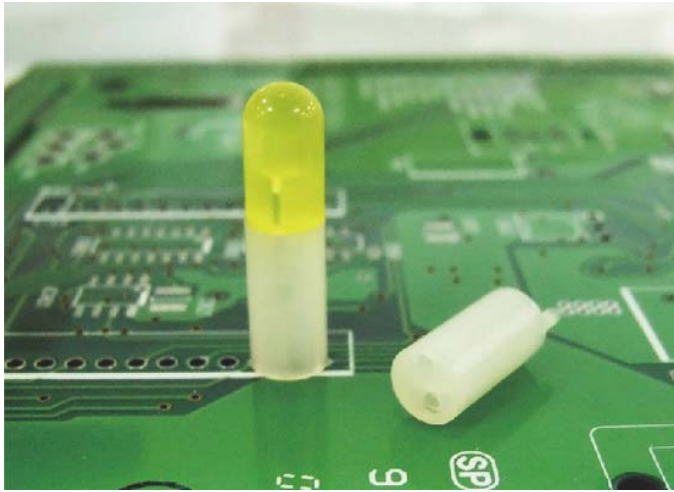

产品名称: LED 间隔柱

规格型号: LEDSS-177

- ◆ MATERIAL: NYLON 66(UL)
- ◆ FLAME CLASS: 94V-0, 94V-2
- ◆ COLOR: BLACK, NATURAL
- ◆ UNIT: mm

用途: 用于保护 $\varnothing 5\text{mm}$ LED 立于 PC 板上, 使高度一致, 中间隔板设计, 接脚不会弯曲、折断、短路, 有定位脚, 不歪斜。

LEDSS-177 产品规格图

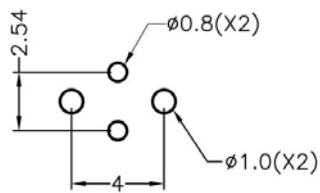
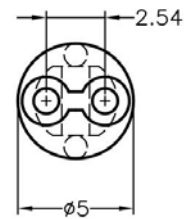
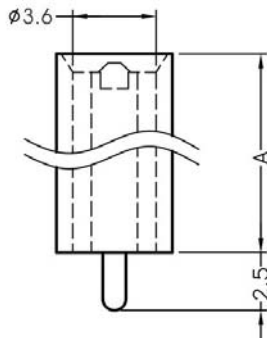

MOUNTING HOLES

PART NO	A	L	P	PACKAGE
LEDSS-177	12.5	5.0	1	2000

(规格 / 尺寸) 代码说明:

L : LED 建议装配规格

P : 装配灯数

南京诺金电气有限公司

Nanjing Nowking Electric Co., Ltd

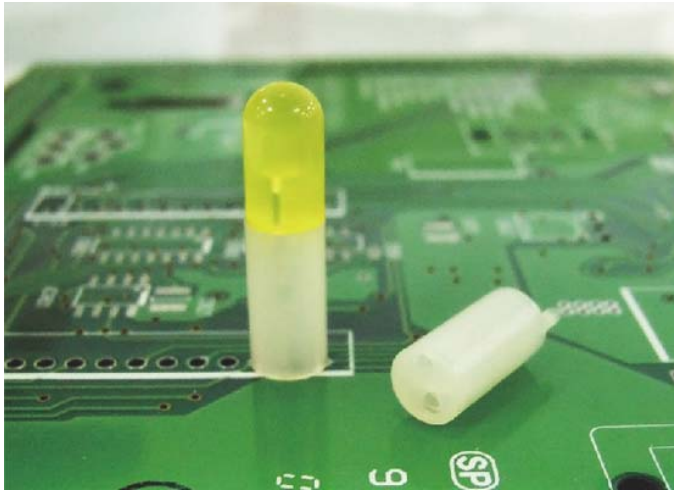

产品名称: LED 间隔柱

规格型号: LEDSS-178

◆ MATERIAL: NYLON 66(UL)

◆ FLAME CLASS: 94V-0, 94V-2

◆ COLOR: BLACK, NATURAL

◆ UNIT: mm

用途: 用于保护 $\varnothing 5\text{mm}$ LED 立于 PC 板上, 使高度一致, 中间隔板设计, 接脚不会弯曲、折断、短路, 有定位脚, 不歪斜。

LEDSS-178 产品规格图

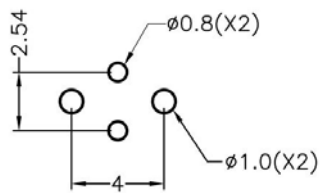
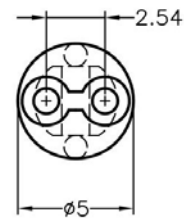
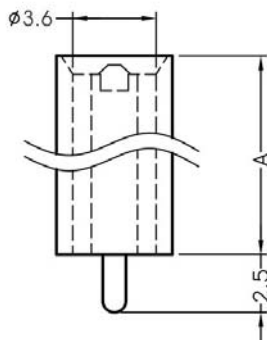

MOUNTING HOLES

PART NO	A	L	P	PACKAGE
LEDSS-178	13.0	5.0	1	2000

(规格 / 尺寸) 代码说明:

L : LED 建议装配规格

P : 装配灯数

南京诺金电气有限公司

Nanjing Nowking Electric Co., Ltd



产品名称: LED 间隔柱

规格型号: LEDSS-179

- ◆ MATERIAL: NYLON 66(UL)
- ◆ FLAME CLASS: 94V-0, 94V-2
- ◆ COLOR: BLACK, NATURAL
- ◆ UNIT: mm

用途: 用于保护 $\varnothing 5\text{mm}$ LED 立于 PC 板上, 使高度一致, 中间隔板设计, 接脚不会弯曲、折断、短路, 有定位脚, 不歪斜。

LEDSS-179 产品规格图

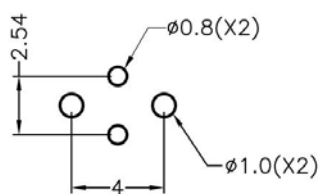
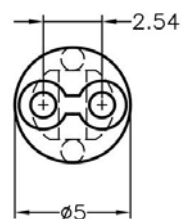
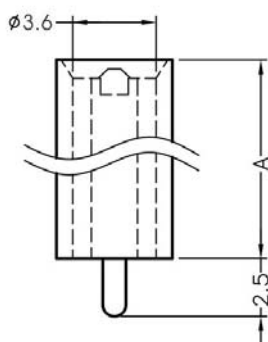

MOUNTING HOLES

PART NO	A	L	P	PACKAGE
LEDSS-179	14.0	5.0	1	2000

(规格 / 尺寸) 代码说明:

L : LED 建议装配规格

P : 装配灯数

南京诺金电气有限公司

Nanjing Nowking Electric Co., Ltd

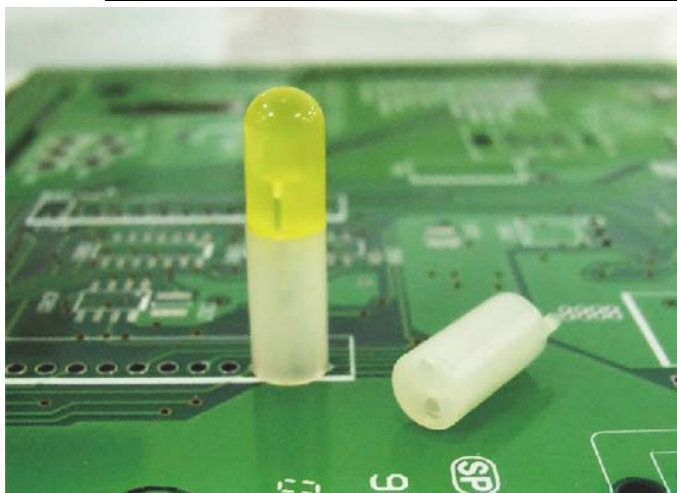

产品名称: LED 间隔柱

规格型号: LEDSS-180

- ◆ MATERIAL: NYLON 66(UL)
- ◆ FLAME CLASS: 94V-0, 94V-2
- ◆ COLOR: BLACK, NATURAL
- ◆ UNIT: mm

用途: 用于保护 $\varnothing 5\text{mm}$ LED 立于 PC 板上, 使高度一致, 中间隔板设计, 接脚不会弯曲、折断、短路, 有定位脚, 不歪斜。

LEDSS-180 产品规格图

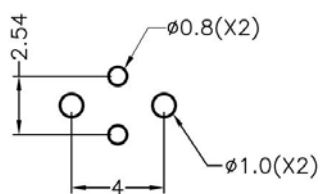
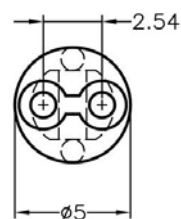
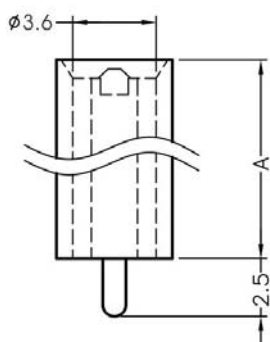

MOUNTING HOLES

	PART NO	A	L	P	PACKAGE
	LEDSS-180	18.0	5.0	1	2000

(规格 / 尺寸) 代码说明:

L : LED 建议装配规格

P : 装配灯数

南京诺金电气有限公司

Nanjing Nowking Electric Co., Ltd

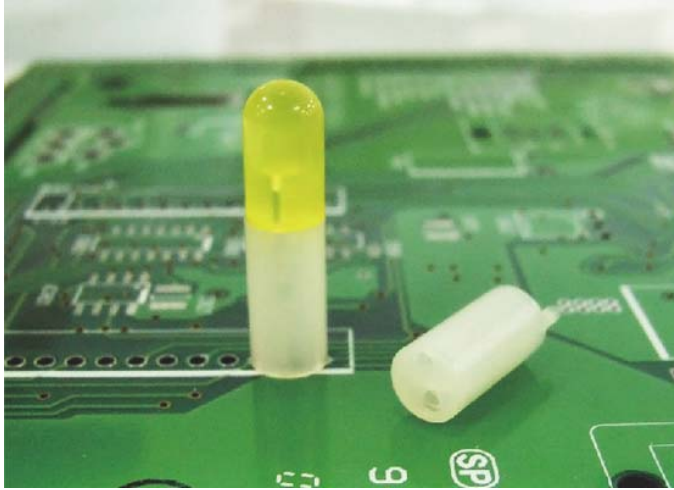

产品名称: LED 间隔柱

规格型号: LEDSS-181

- ◆ MATERIAL: NYLON 66(UL)
- ◆ FLAME CLASS: 94V-0, 94V-2
- ◆ COLOR: BLACK, NATURAL
- ◆ UNIT: mm

用途: 用于保护 $\varnothing 5\text{mm}$ LED 立于 PC 板上, 使高度一致, 中间隔板设计, 接脚不会弯曲、折断、短路, 有定位脚, 不歪斜。

LEDSS-181 产品规格图

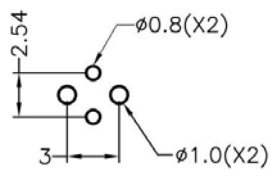
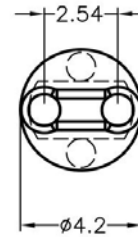
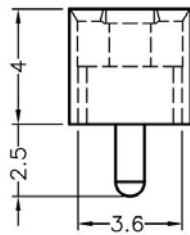

MOUNTING HOLES

	PART NO	L	P	PACKAGE
	LEDSS-181	5.0	1	2000

(规格 / 尺寸) 代码说明:

L : LED 建议装配规格

P : 装配灯数

南京诺金电气有限公司

Nanjing Nowking Electric Co., Ltd



产品名称: LED 间隔柱

规格型号: LEDSS-182

- ◆ MATERIAL: NYLON 66(UL)
- ◆ FLAME CLASS: 94V-0, 94V-2
- ◆ COLOR: BLACK, NATURAL
- ◆ UNIT: mm

用途: 使 $\varnothing 3\text{LED}$ 立于 PC 板上, 高度一致, 不断脚。

LEDSS-182 产品规格图

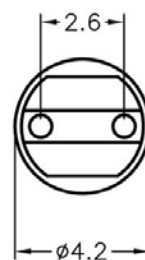
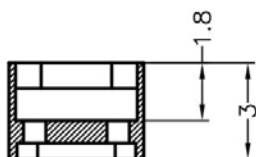

	PART NO	L	P	PACKAGE
	LEDSS-182	3.0	1	2000

(规格 / 尺寸) 代码说明:

L : LED 建议装配规格

P : 装配灯数

南京诺金电气有限公司

Nanjing Nowking Electric Co., Ltd

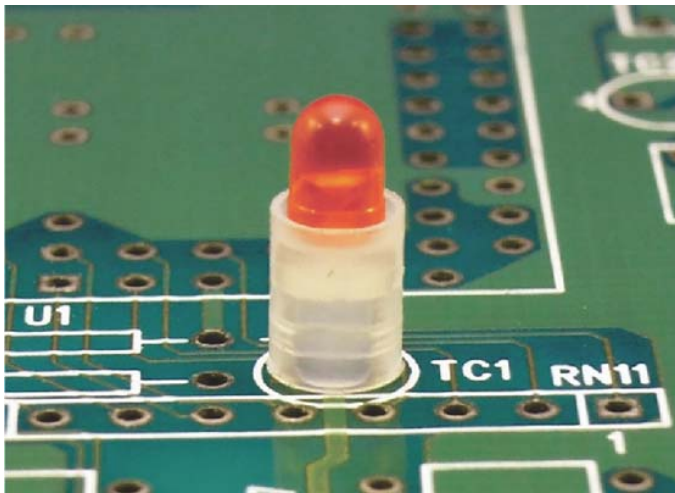

产品名称: LED 间隔柱

规格型号: LEDSS-183

- ◆ MATERIAL: NYLON 66(UL)
- ◆ FLAME CLASS: 94V-0, 94V-2
- ◆ COLOR: BLACK, NATURAL
- ◆ UNIT: mm

用途: 使 $\varnothing 3\text{LED}$ 立于 PC 板上, 高度一致, 不断脚。

LEDSS-183 产品规格图

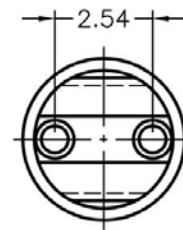
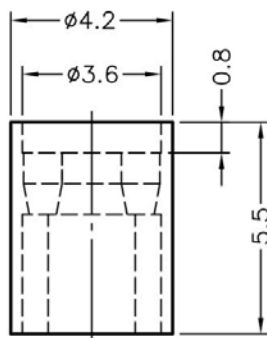

	PART NO	L	P	PACKAGE
	LEDSS-183	3.0	1	2000

(规格 / 尺寸) 代码说明:

L : LED 建议装配规格

P : 装配灯数

南京诺金电气有限公司

Nanjing Nowking Electric Co., Ltd



产品名称: LED 间隔柱

规格型号: LEDSS-184

◆ MATERIAL: NYLON 66(UL)

◆ FLAME CLASS: 94V-0, 94V-2

◆ COLOR: BLACK, NATURAL

◆ UNIT: mm

用途: 使 3 PIN Ø3LED 立于 PC 板上, 高度一致, 不断脚。

LEDSS-184 产品规格图

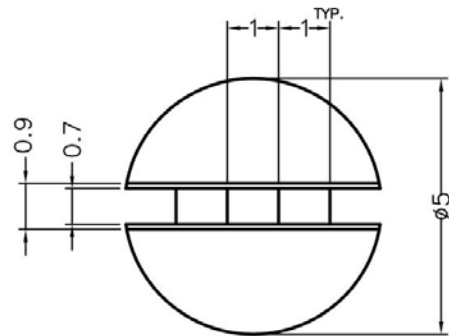
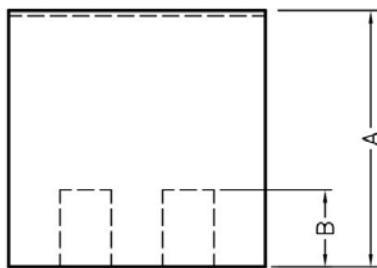

	PART NO	A	B	L	P	PACKAGE
	LEDSS-184	4.0	1.0	3.0	1	2000

(规格 / 尺寸) 代码说明:

L : LED 建议装配规格

P : 装配灯数

南京诺金电气有限公司

Nanjing Nowking Electric Co., Ltd

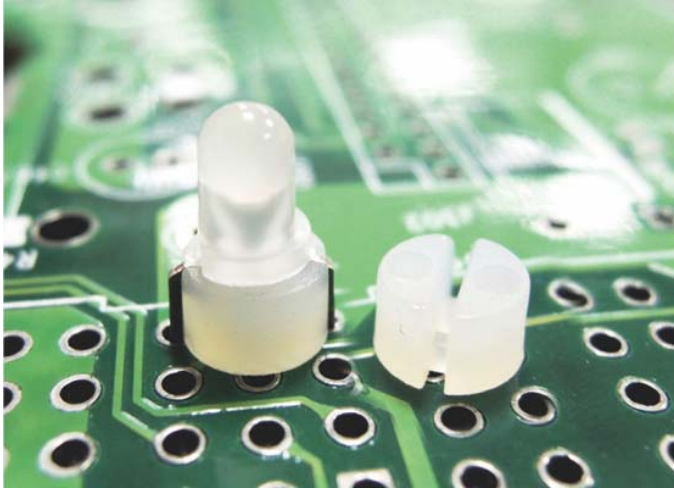

产品名称: LED 间隔柱

规格型号: LEDSS-185

◆ MATERIAL: NYLON 66(UL)

◆ FLAME CLASS: 94V-0, 94V-2

◆ COLOR: BLACK, NATURAL

◆ UNIT: mm

用途: 使 3 PIN $\varnothing 3$ LED 立于 PC 板上, 高度一致, 不断脚。

LEDSS-185 产品规格图

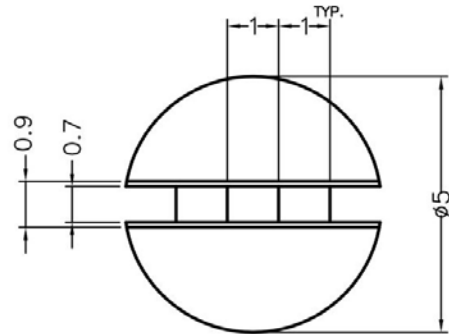
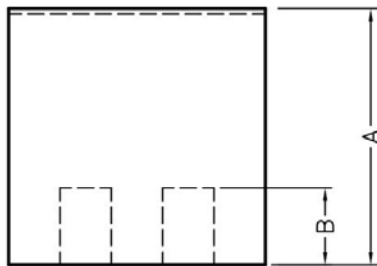

	PART NO	A	B	L	P	PACKAGE
	LEDSS-185	3.0	1.0	3.0	1	2000

(规格 / 尺寸) 代码说明:

L : LED 建议装配规格

P : 装配灯数

南京诺金电气有限公司

Nanjing Nowking Electric Co., Ltd



产品名称: LED 间隔柱

规格型号: LEDSS-186

◆ MATERIAL: NYLON 66(UL)

◆ FLAME CLASS: 94V-0, 94V-2

◆ COLOR: BLACK, NATURAL

◆ UNIT: mm

用途: 使 3 PIN $\varnothing 3$ LED 立于 PC 板上, 高度一致, 不断脚。

LEDSS-186 产品规格图

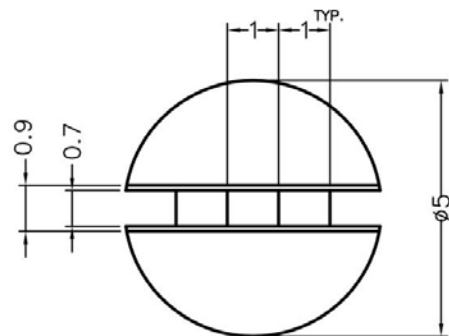
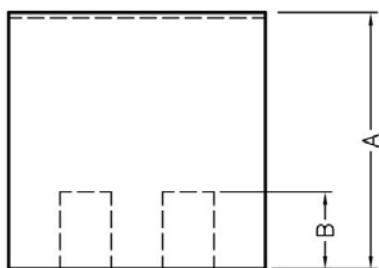

	PART NO	A	B	L	P	PACKAGE
	LEDSS-186	5.0	1.5	3.0	1	2000

(规格 / 尺寸) 代码说明:

L : LED 建议装配规格

P : 装配灯数

南京诺金电气有限公司

Nanjing Nowking Electric Co., Ltd



产品名称: LED 间隔柱

规格型号: LEDSS-187

- ◆ MATERIAL: NYLON 66(UL)
- ◆ FLAME CLASS: 94V-0, 94V-2
- ◆ COLOR: BLACK, NATURAL
- ◆ UNIT: mm

用途: 使 3 PIN Ø3LED 立于 PC 板上, 高度一致, 不断脚。

LEDSS-187 产品规格图

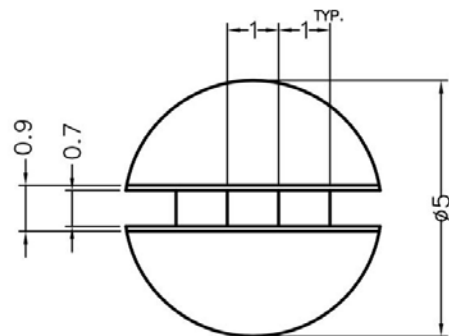
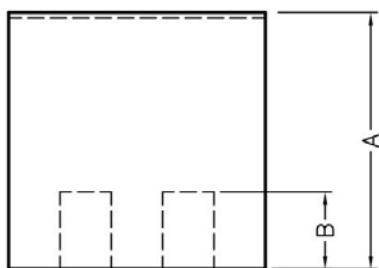

	PART NO	A	B	L	P	PACKAGE
	LEDSS-187	16.0	3.0	3.0	1	1000

(规格 / 尺寸) 代码说明:

L : LED 建议装配规格

P : 装配灯数

南京诺金电气有限公司

Nanjing Nowking Electric Co., Ltd



产品名称: LED 间隔柱

规格型号: LEDSS-188

- ◆ MATERIAL: NYLON 66(UL)
- ◆ FLAME CLASS: 94V-0, 94V-2
- ◆ COLOR: BLACK, NATURAL
- ◆ UNIT: mm

用途: 用于保护 $\varnothing 3\text{mm}$ LED 立于 PC 板上, 使高度一致, 接脚不会、弯曲、折断、短路。

LEDSS-188 产品规格图

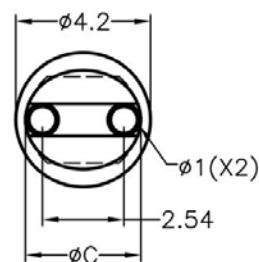
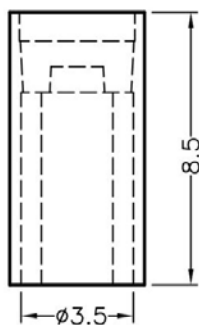

	PART NO	A	C	L	P	PACKAGE
	LEDSS-188	8.5	$\varnothing 3.6$	3.0	1	1000

(规格 / 尺寸) 代码说明:

L : LED 建议装配规格

P : 装配灯数

南京诺金电气有限公司

Nanjing Nowking Electric Co., Ltd



产品名称: LED 间隔柱

规格型号: LEDSS-189

- ◆ MATERIAL: NYLON 66(UL)
- ◆ FLAME CLASS: 94V-0, 94V-2
- ◆ COLOR: BLACK, NATURAL
- ◆ UNIT: mm

用途: 用于保护 $\varnothing 3\text{mm}$ LED 立于 PC 板上, 使高度一致, 接脚不会、弯曲、折断、短路。

LEDSS-189 产品规格图

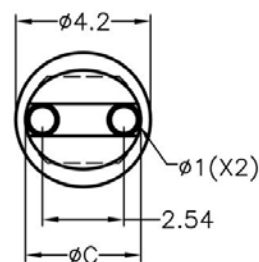
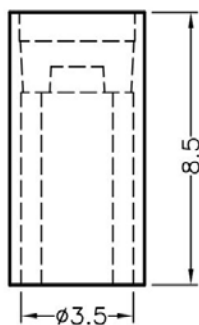

	PART NO	A	C	L	P	PACKAGE
	LEDSS-189	10.0	$\varnothing 3.6$	3.0	1	1000

(规格 / 尺寸) 代码说明:

L : LED 建议装配规格

P : 装配灯数

南京诺金电气有限公司

Nanjing Nowking Electric Co., Ltd



产品名称: LED 间隔柱

规格型号: LEDSS-190

- ◆ MATERIAL: NYLON 66(UL)
- ◆ FLAME CLASS: 94V-0, 94V-2
- ◆ COLOR: BLACK, NATURAL
- ◆ UNIT: mm

用途: 用于保护 $\varnothing 3\text{mm}$ LED 立于 PC 板上, 使高度一致, 接脚不会、弯曲、折断、短路。

LEDSS-190 产品规格图

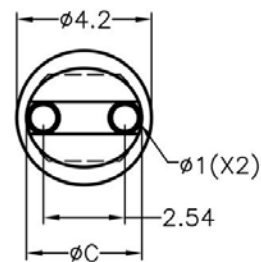
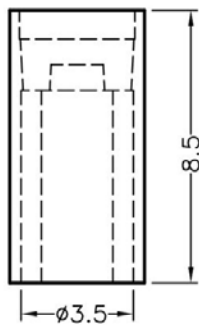

	PART NO	A	C	L	P	PACKAGE
	LEDSS-190	15.0	$\varnothing 3.6$	3.0	1	1000

(规格 / 尺寸) 代码说明:

L : LED 建议装配规格

P : 装配灯数

南京诺金电气有限公司

Nanjing Nowking Electric Co., Ltd



产品名称: LED 间隔柱

规格型号: LEDSS-191

- ◆ MATERIAL: NYLON 66(UL)
- ◆ FLAME CLASS: 94V-0, 94V-2
- ◆ COLOR: BLACK, NATURAL
- ◆ UNIT: mm

用途: 用于保护 Ø3mm LED 立于 PC 板上, 使高度一致, 接脚不会、弯曲、折断、短路。

LEDSS-191 产品规格图

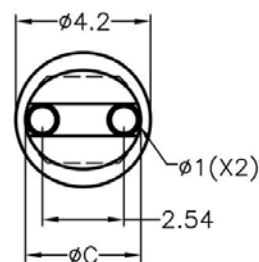
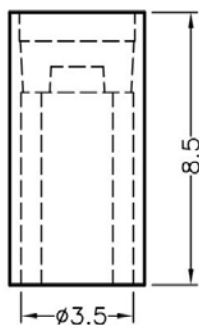

	PART NO	A	C	L	P	PACKAGE
	LEDSS-191	20.0	Ø3.6	3.0	1	1000

(规格 / 尺寸) 代码说明:

L : LED 建议装配规格

P : 装配灯数

南京诺金电气有限公司

Nanjing Nowking Electric Co., Ltd



产品名称: LED 间隔柱

规格型号: LEDSS-192

◆ MATERIAL: NYLON 66(UL)

◆ FLAME CLASS: 94V-0, 94V-2

◆ COLOR: BLACK, NATURAL

◆ UNIT: mm

用途: 可配合 LED 使用。

LEDSS-192 产品规格图

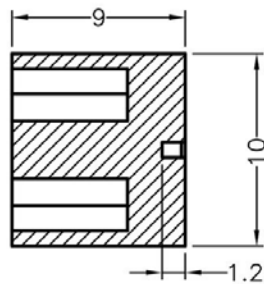

SECTION A-A

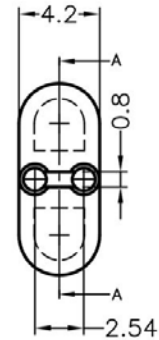

	PART NO	PACKAGE
	LEDSS-192	1000

南京诺金电气有限公司

Nanjing Nowking Electric Co., Ltd



产品名称: LED 间隔柱

规格型号: LEDSS-193

- ◆ MATERIAL: NYLON 66(UL)
- ◆ FLAME CLASS: 94V-0, 94V-2
- ◆ COLOR: BLACK, NATURAL
- ◆ UNIT: mm

用途: 用于保护 Ø3mm LED 立于 PC 板上, 使高度一致, 接脚不会弯曲、折断、短路。

LEDSS-193 产品规格图



	PART NO	A	L	P	PACKAGE
	LEDSS-193	6.0	3.0	1	2000

(规格 / 尺寸) 代码说明:

L : LED 建议装配规格

P : 装配灯数

南京诺金电气有限公司

Nanjing Nowking Electric Co., Ltd



产品名称: LED 间隔柱

规格型号: LEDSS-194

◆ MATERIAL: NYLON 66(UL)

◆ FLAME CLASS: 94V-0, 94V-2

◆ COLOR: BLACK, NATURAL

◆ UNIT: mm

用途: 用于保护 Ø3mm LED 立于 PC 板上, 使高度一致, 接脚不会弯曲、折断、短路。

LEDSS-194 产品规格图

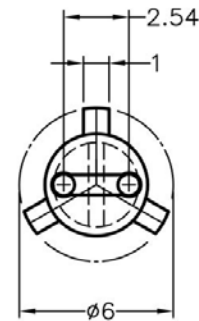
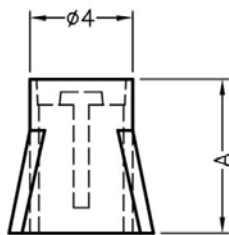

	PART NO	A	L	P	PACKAGE
	LEDSS-194	9.5	3.0	1	2000

(规格 / 尺寸) 代码说明:

L : LED 建议装配规格

P : 装配灯数

南京诺金电气有限公司

Nanjing Nowking Electric Co., Ltd



产品名称: LED 间隔柱

规格型号: LEDSS-195

- ◆ MATERIAL: NYLON 66(UL)
- ◆ FLAME CLASS: 94V-0, 94V-2
- ◆ COLOR: BLACK, NATURAL
- ◆ UNIT: mm

用途: 用于保护 $\varnothing 3\text{mm}$ LED 立于 PC 板上, 使高度一致, 接脚不会弯曲、折断、短路。

LEDSS-195 产品规格图



	PART NO	A	L	P	PACKAGE
	LEDSS-195	15.5	3.0	1	1000

(规格 / 尺寸) 代码说明:

L : LED 建议装配规格

P : 装配灯数

南京诺金电气有限公司

Nanjing Nowking Electric Co., Ltd

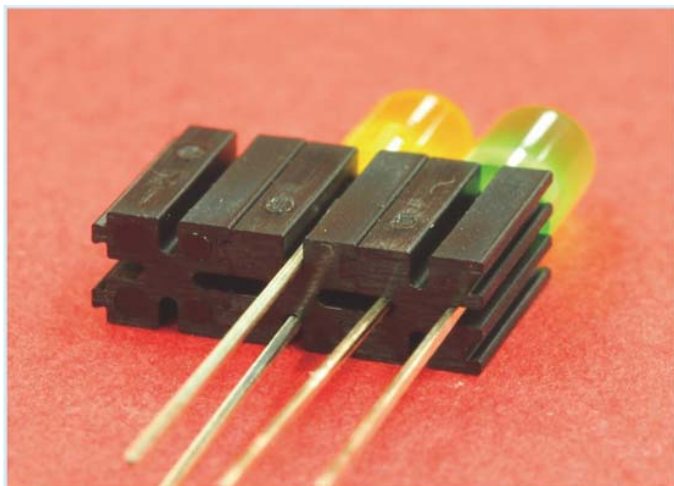

产品名称: LED 间隔柱

规格型号: LEDSS-196

- ◆ MATERIAL: NYLON 66(UL)
- ◆ FLAME CLASS: 94V-0, 94V-2
- ◆ COLOR: BLACK, NATURAL
- ◆ UNIT: mm

用途: 保护 LED 固定 PC 板上, 使接脚不会弯曲、折断、短路, 可连接多个 LED 座, 并使 LED 高度一致。

LEDSS-196 产品规格图

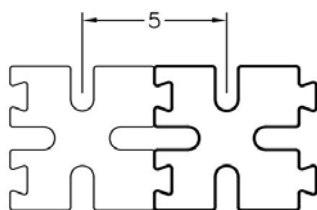
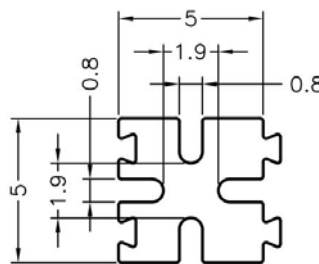
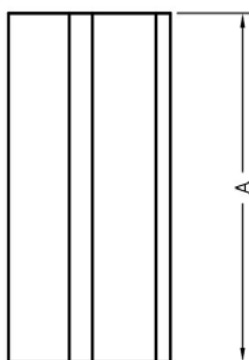

THE PRODUCTS NEED TO COOPERATE
CLOSELY WHILE USING.

產品使用時需組合使用

	PART NO	A	P	PACKAGE
	LEDSS-196	3.0	1	2000

(规格 / 尺寸) 代码说明:

P : 装配灯数

南京诺金电气有限公司

Nanjing Nowking Electric Co., Ltd

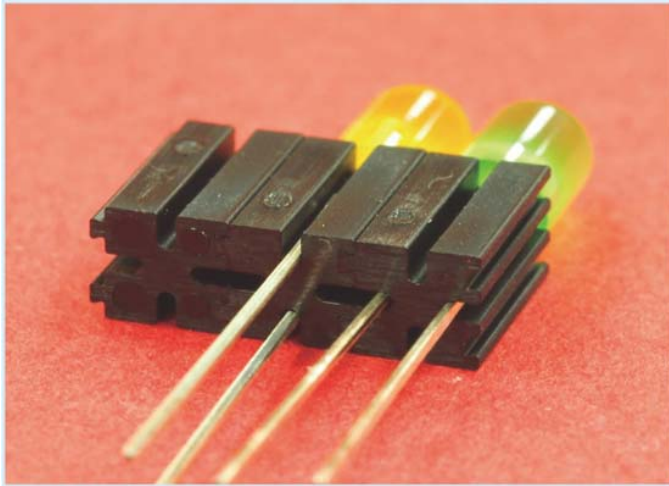

产品名称: LED 间隔柱

规格型号: LEDSS-197

- ◆ MATERIAL: NYLON 66(UL)
- ◆ FLAME CLASS: 94V-0, 94V-2
- ◆ COLOR: BLACK, NATURAL
- ◆ UNIT: mm

用途: 保护 LED 固定 PC 板上, 使接脚不会弯曲、折断、短路, 可连接多个 LED 座, 并使 LED 高度一致。

LEDSS-197 产品规格图

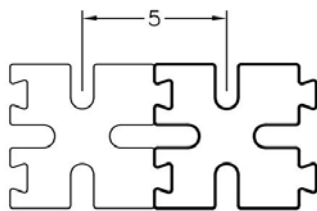
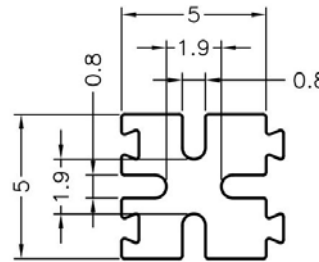
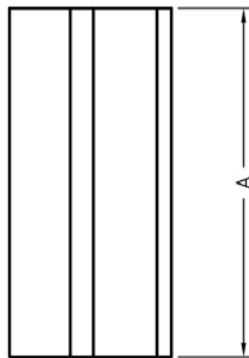

THE PRODUCTS NEED TO COOPERATE CLOSELY WHILE USING.

產品使用時需組合使用

	PART NO	A	P	PACKAGE
	LEDSS-197	4.0	1	2000

(规格 / 尺寸) 代码说明:

P : 装配灯数

南京诺金电气有限公司

Nanjing Nowking Electric Co., Ltd

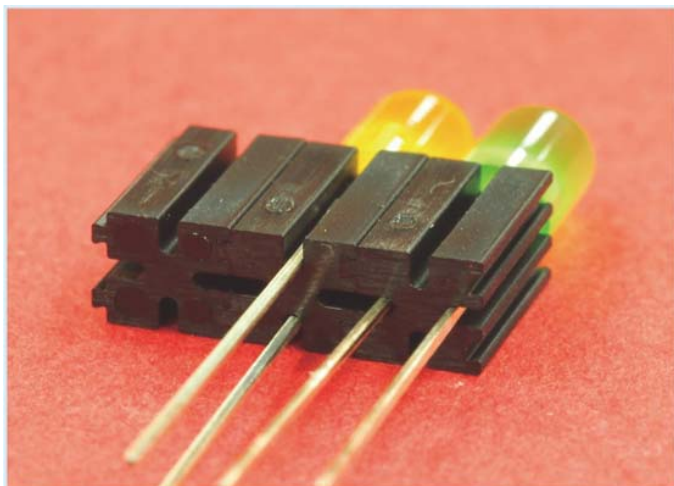

产品名称: LED 间隔柱

规格型号: LEDSS-198

- ◆ MATERIAL: NYLON 66(UL)
- ◆ FLAME CLASS: 94V-0, 94V-2
- ◆ COLOR: BLACK, NATURAL
- ◆ UNIT: mm

用途: 保护 LED 固定 PC 板上, 使接脚不会弯曲、折断、短路, 可连接多个 LED 座, 并使 LED 高度一致。

LEDSS-198 产品规格图

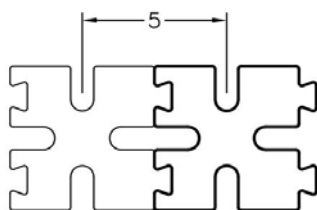
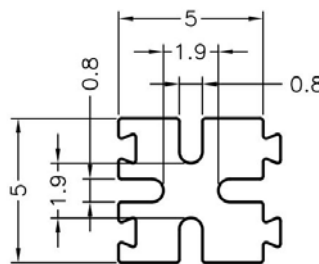
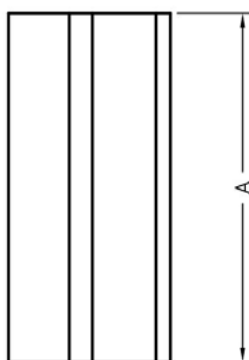

THE PRODUCTS NEED TO COOPERATE CLOSELY WHILE USING.

產品使用時需組合使用

	PART NO	A	P	PACKAGE
	LEDSS-198	5.0	1	2000

(规格 / 尺寸) 代码说明:

P : 装配灯数

南京诺金电气有限公司

Nanjing Nowking Electric Co., Ltd

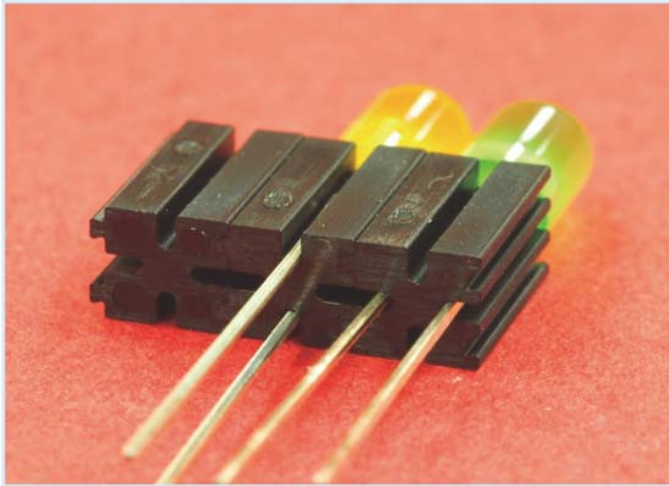

产品名称: LED 间隔柱

规格型号: LEDSS-199

- ◆ MATERIAL: NYLON 66(UL)
- ◆ FLAME CLASS: 94V-0, 94V-2
- ◆ COLOR: BLACK, NATURAL
- ◆ UNIT: mm

用途: 保护 LED 固定 PC 板上, 使接脚不会弯曲、折断、短路, 可连接多个 LED 座, 并使 LED 高度一致。

LEDSS-199 产品规格图

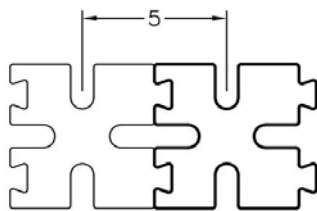
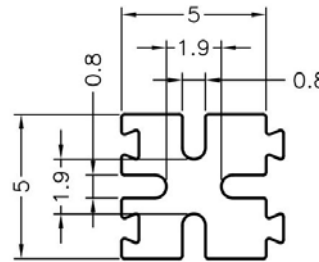
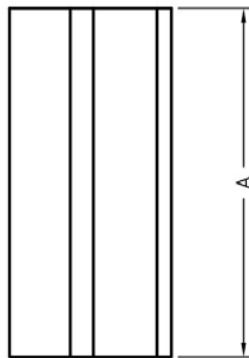

THE PRODUCTS NEED TO COOPERATE CLOSELY WHILE USING.

產品使用時需組合使用

	PART NO	A	P	PACKAGE
	LEDSS-199	6.0	1	2000

(规格 / 尺寸) 代码说明:

P : 装配灯数

南京诺金电气有限公司

Nanjing Nowking Electric Co., Ltd

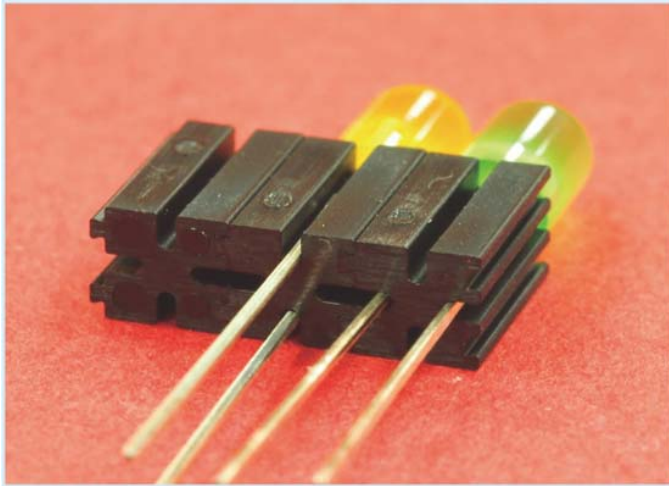

产品名称: LED 间隔柱

规格型号: LEDSS-200

- ◆ MATERIAL: NYLON 66(UL)
- ◆ FLAME CLASS: 94V-0, 94V-2
- ◆ COLOR: BLACK, NATURAL
- ◆ UNIT: mm

用途: 保护 LED 固定 PC 板上, 使接脚不会弯曲、折断、短路, 可连接多个 LED 座, 并使 LED 高度一致。

LEDSS-200 产品规格图

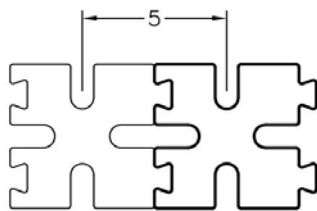
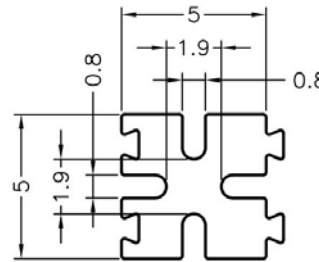
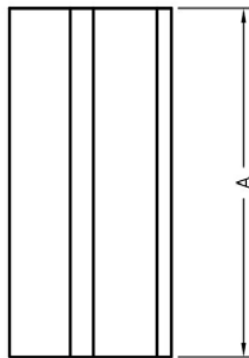

THE PRODUCTS NEED TO COOPERATE CLOSELY WHILE USING.

產品使用時需組合使用

	PART NO	A	P	PACKAGE
	LEDSS-200	7.0	1	2000

(规格 / 尺寸) 代码说明:

P : 装配灯数

南京诺金电气有限公司

Nanjing Nowking Electric Co., Ltd

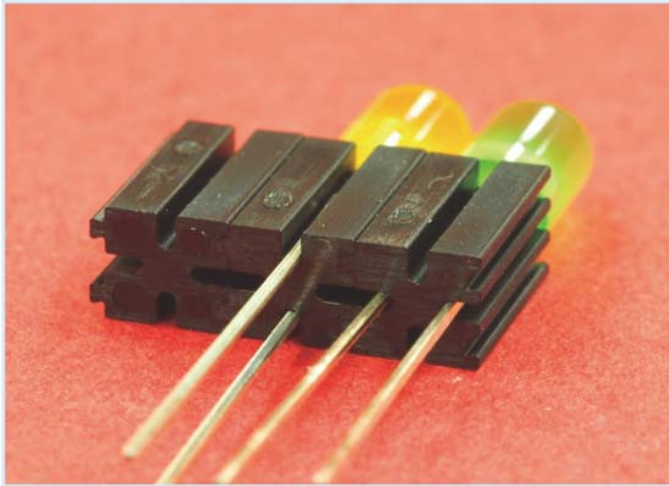

产品名称: LED 间隔柱

规格型号: LEDSS-201

- ◆ MATERIAL: NYLON 66(UL)
- ◆ FLAME CLASS: 94V-0, 94V-2
- ◆ COLOR: BLACK, NATURAL
- ◆ UNIT: mm

用途: 保护 LED 固定 PC 板上, 使接脚不会弯曲、折断、短路, 可连接多个 LED 座, 并使 LED 高度一致。

LEDSS-201 产品规格图

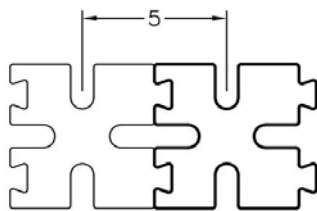
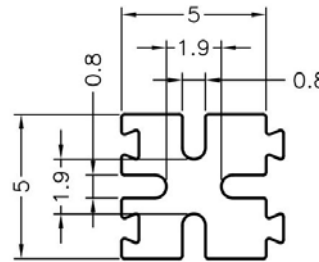
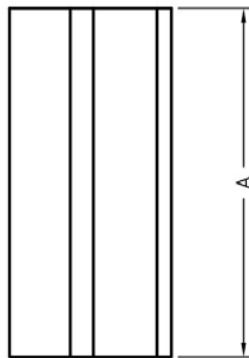

THE PRODUCTS NEED TO COOPERATE CLOSELY WHILE USING.

產品使用時需組合使用

	PART NO	A	P	PACKAGE
	LEDSS-201	8.0	1	2000

(规格 / 尺寸) 代码说明:

P : 装配灯数

南京诺金电气有限公司

Nanjing Nowking Electric Co., Ltd

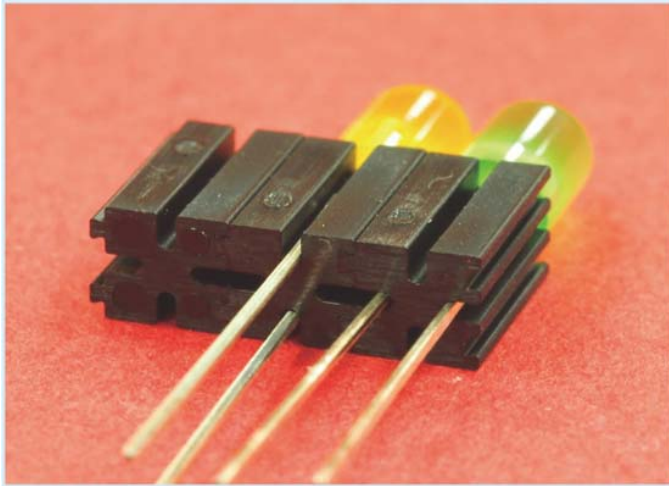

产品名称: LED 间隔柱

规格型号: LEDSS-202

- ◆ MATERIAL: NYLON 66(UL)
- ◆ FLAME CLASS: 94V-0, 94V-2
- ◆ COLOR: BLACK, NATURAL
- ◆ UNIT: mm

用途: 保护 LED 固定 PC 板上, 使接脚不会弯曲、折断、短路, 可连接多个 LED 座, 并使 LED 高度一致。

LEDSS-202 产品规格图

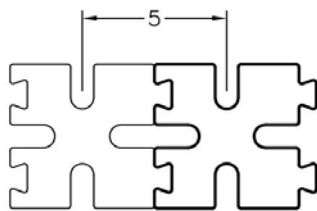
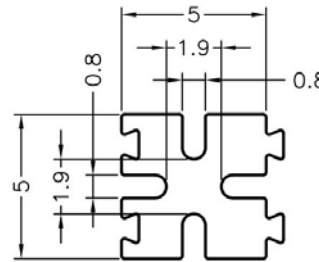
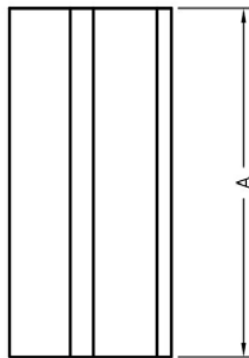

THE PRODUCTS NEED TO COOPERATE CLOSELY WHILE USING.

產品使用時需組合使用

	PART NO	A	P	PACKAGE
	LEDSS-202	9.0	1	2000

(规格 / 尺寸) 代码说明:

P : 装配灯数

南京诺金电气有限公司

Nanjing Nowking Electric Co., Ltd

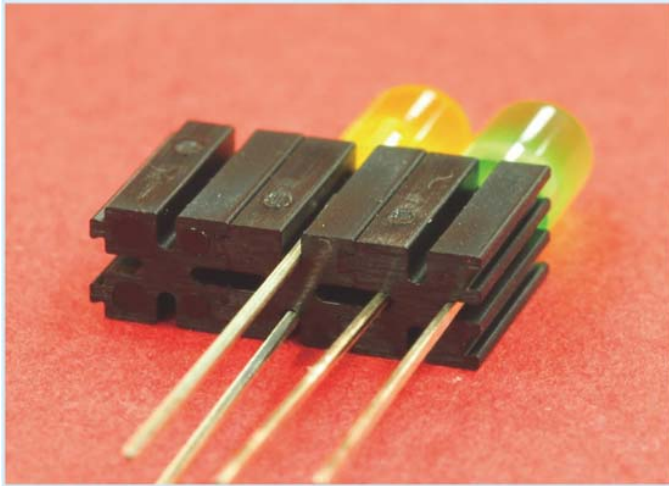

产品名称: LED 间隔柱

规格型号: LEDSS-203

- ◆ MATERIAL: NYLON 66(UL)
- ◆ FLAME CLASS: 94V-0, 94V-2
- ◆ COLOR: BLACK, NATURAL
- ◆ UNIT: mm

用途: 保护 LED 固定 PC 板上, 使接脚不会弯曲、折断、短路, 可连接多个 LED 座, 并使 LED 高度一致。

LEDSS-203 产品规格图

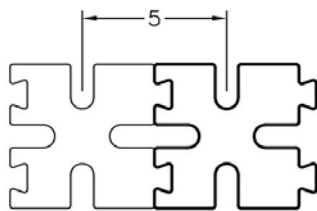
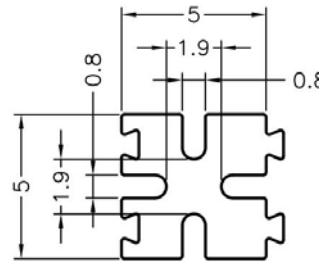
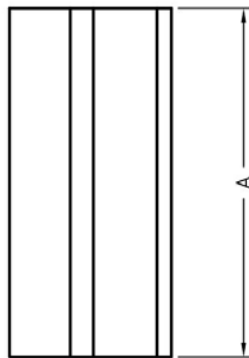

THE PRODUCTS NEED TO COOPERATE CLOSELY WHILE USING.

產品使用時需組合使用

	PART NO	A	P	PACKAGE
	LEDSS-203	10.0	1	2000

(规格 / 尺寸) 代码说明:

P : 装配灯数

南京诺金电气有限公司

Nanjing Nowking Electric Co., Ltd

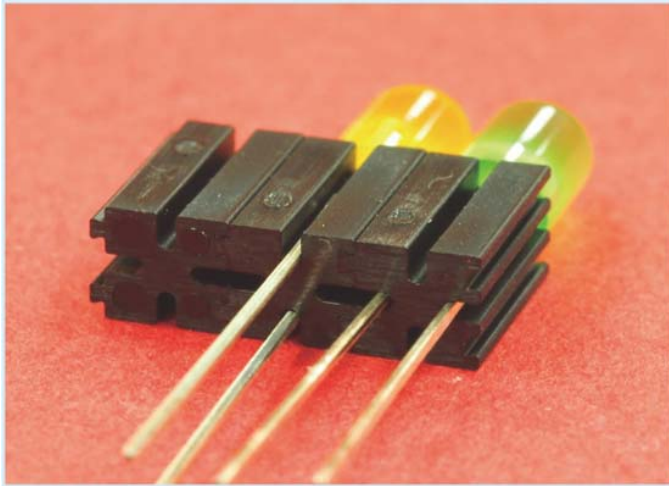

产品名称: LED 间隔柱

规格型号: LEDSS-204

- ◆ MATERIAL: NYLON 66(UL)
- ◆ FLAME CLASS: 94V-0, 94V-2
- ◆ COLOR: BLACK, NATURAL
- ◆ UNIT: mm

用途: 保护 LED 固定 PC 板上, 使接脚不会弯曲、折断、短路, 可连接多个 LED 座, 并使 LED 高度一致。

LEDSS-204 产品规格图

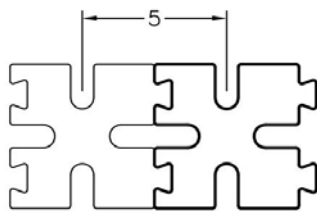
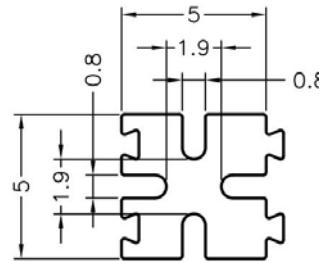
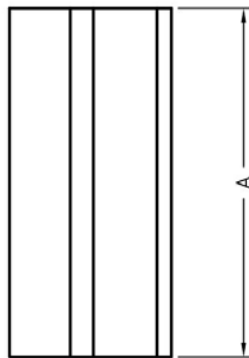

THE PRODUCTS NEED TO COOPERATE CLOSELY WHILE USING.

產品使用時需組合使用

	PART NO	A	P	PACKAGE
	LEDSS-196	11.0	1	2000

(规格 / 尺寸) 代码说明:

P : 装配灯数

南京诺金电气有限公司

Nanjing Nowking Electric Co., Ltd

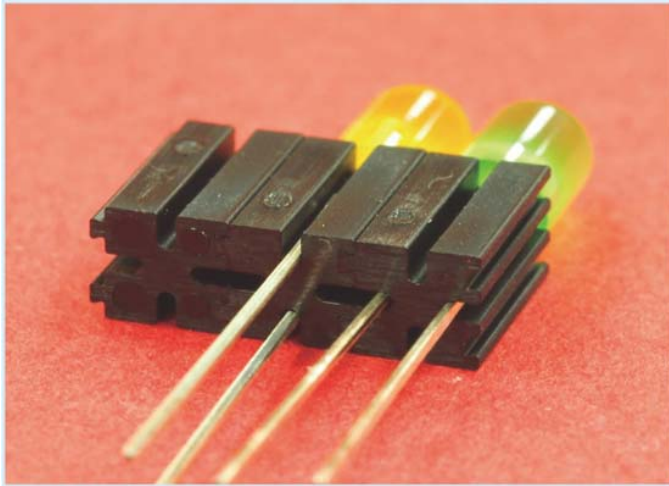

产品名称: LED 间隔柱

规格型号: LEDSS-205

- ◆ MATERIAL: NYLON 66(UL)
- ◆ FLAME CLASS: 94V-0, 94V-2
- ◆ COLOR: BLACK, NATURAL
- ◆ UNIT: mm

用途: 保护 LED 固定 PC 板上, 使接脚不会弯曲、折断、短路, 可连接多个 LED 座, 并使 LED 高度一致。

LEDSS-205 产品规格图

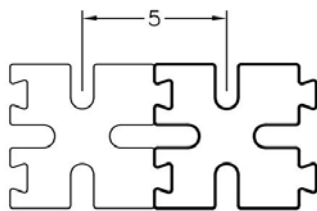
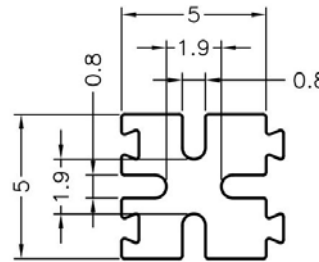
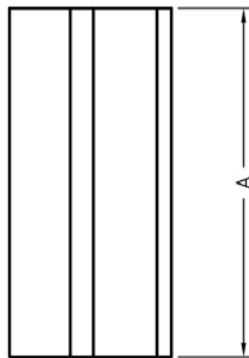

THE PRODUCTS NEED TO COOPERATE CLOSELY WHILE USING.

產品使用時需組合使用

	PART NO	A	P	PACKAGE
	LEDSS-205	12.0	1	2000

(规格 / 尺寸) 代码说明:

P : 装配灯数

南京诺金电气有限公司

Nanjing Nowking Electric Co., Ltd

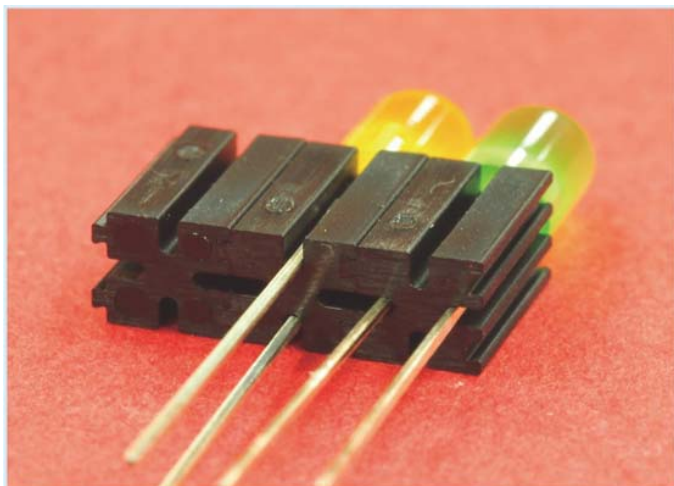

产品名称: LED 间隔柱

规格型号: LEDSS-206

- ◆ MATERIAL: NYLON 66(UL)
- ◆ FLAME CLASS: 94V-0, 94V-2
- ◆ COLOR: BLACK, NATURAL
- ◆ UNIT: mm

用途: 保护 LED 固定 PC 板上, 使接脚不会弯曲、折断、短路, 可连接多个 LED 座, 并使 LED 高度一致。

LEDSS-196 产品规格图

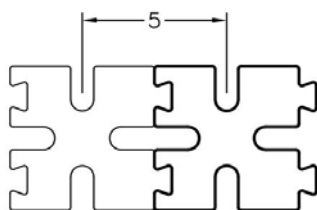
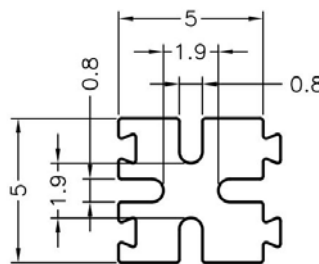
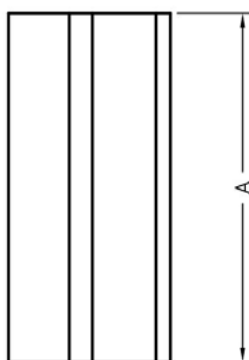

THE PRODUCTS NEED TO COOPERATE CLOSELY WHILE USING.

產品使用時需組合使用

	PART NO	A	P	PACKAGE
	LEDSS-196	13.0	1	2000

(规格 / 尺寸) 代码说明:

P : 装配灯数

南京诺金电气有限公司

Nanjing Nowking Electric Co., Ltd

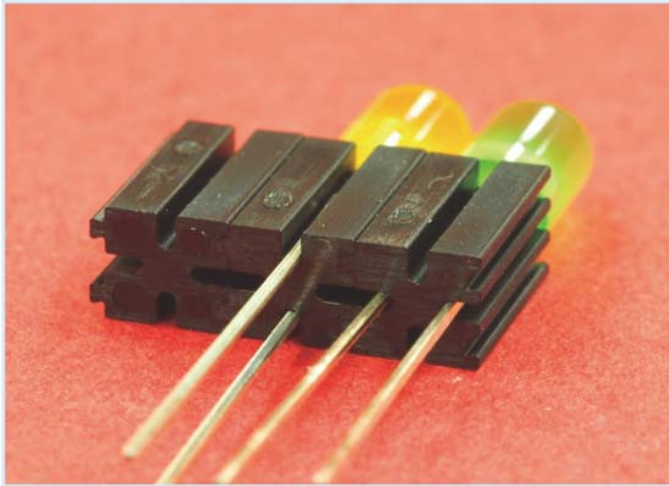

产品名称: LED 间隔柱

规格型号: LEDSS-207

- ◆ MATERIAL: NYLON 66(UL)
- ◆ FLAME CLASS: 94V-0, 94V-2
- ◆ COLOR: BLACK, NATURAL
- ◆ UNIT: mm

用途: 保护 LED 固定 PC 板上, 使接脚不会弯曲、折断、短路, 可连接多个 LED 座, 并使 LED 高度一致。

LEDSS-207 产品规格图

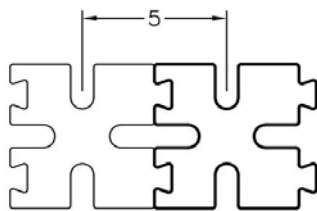
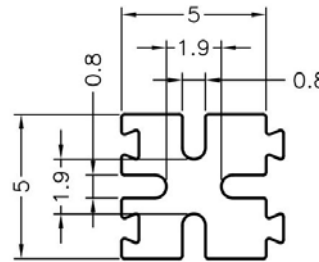
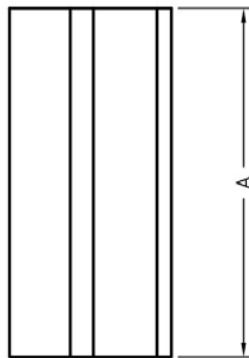

THE PRODUCTS NEED TO COOPERATE
CLOSELY WHILE USING.

產品使用時需組合使用

	PART NO	A	P	PACKAGE
	LEDSS-207	14.0	1	2000

(规格 / 尺寸) 代码说明:

P : 装配灯数

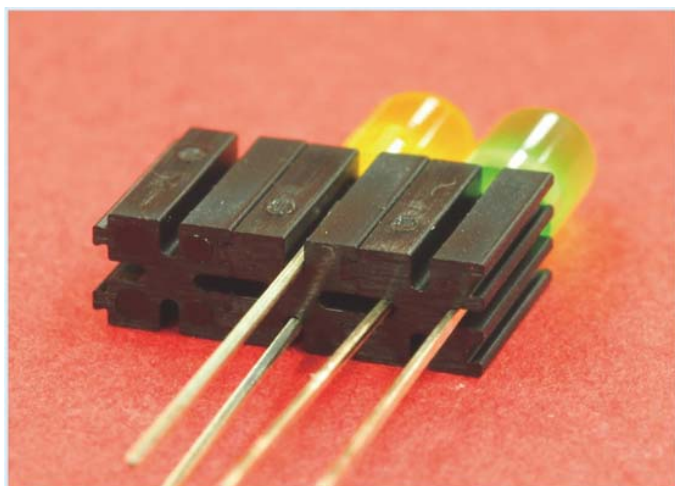

产品名称: LED 间隔柱

规格型号: LEDSS-208

- ◆ MATERIAL: NYLON 66(UL)
- ◆ FLAME CLASS: 94V-0, 94V-2
- ◆ COLOR: BLACK, NATURAL
- ◆ UNIT: mm

用途: 保护 LED 固定 PC 板上, 使接脚不会弯曲、折断、短路, 可连接多个 LED 座, 并使 LED 高度一致。

LEDSS-208 产品规格图

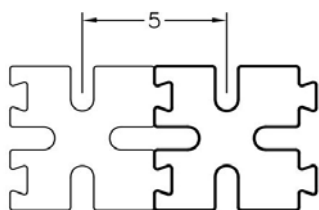
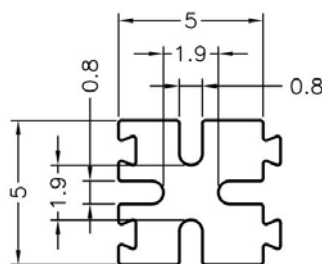
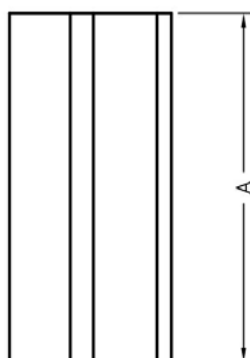

THE PRODUCTS NEED TO COOPERATE CLOSELY WHILE USING.

產品使用時需組合使用

PART NO	A	P	PACKAGE
LEDSS-208	15.0	1	2000

(规格 / 尺寸) 代码说明:

P : 装配灯数

南京诺金电气有限公司

Nanjing Nowking Electric Co., Ltd

产品名称: LED 间隔柱

规格型号: LEDSS-209

- ◆ MATERIAL: NYLON 66(UL)
- ◆ FLAME CLASS: 94V-0, 94V-2
- ◆ COLOR: BLACK, NATURAL
- ◆ UNIT: mm

用途: 保护 LED 固定 PC 板上, 使接脚不会弯曲、折断、短路, 可连接多个 LED 座, 并使 LED 高度一致。

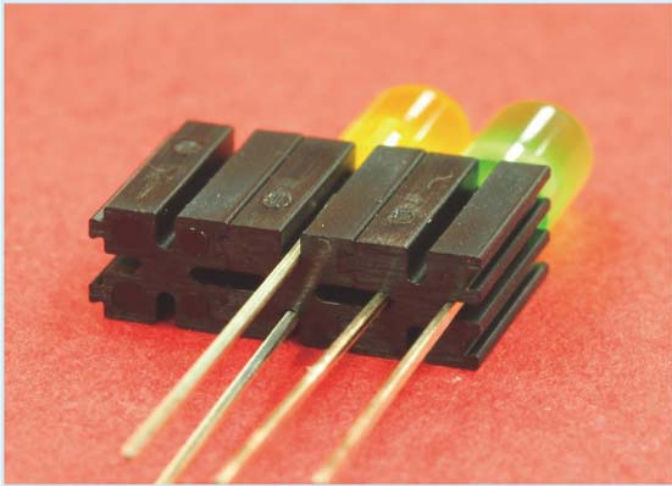

LEDSS-209 产品规格图

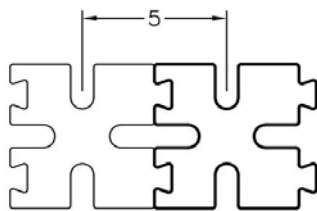
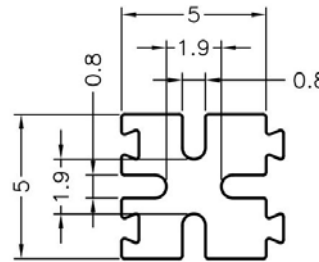
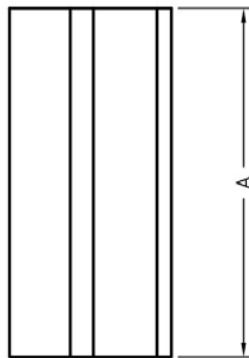

THE PRODUCTS NEED TO COOPERATE
CLOSELY WHILE USING.

產品使用時需組合使用

	PART NO	A	P	PACKAGE
	LEDSS-209	16.0	1	2000

(规格 / 尺寸) 代码说明:

P : 装配灯数

南京诺金电气有限公司

Nanjing Nowking Electric Co., Ltd

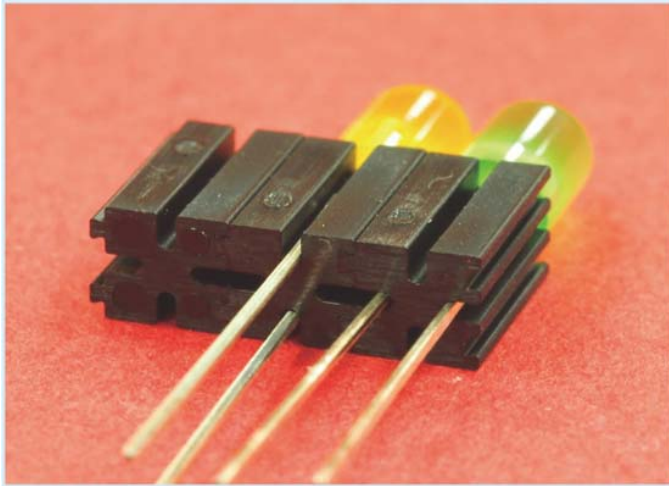

产品名称: LED 间隔柱

规格型号: LEDSS-210

- ◆ MATERIAL: NYLON 66(UL)
- ◆ FLAME CLASS: 94V-0, 94V-2
- ◆ COLOR: BLACK, NATURAL
- ◆ UNIT: mm

用途: 保护 LED 固定 PC 板上, 使接脚不会弯曲、折断、短路, 可连接多个 LED 座, 并使 LED 高度一致。

LEDSS-210 产品规格图

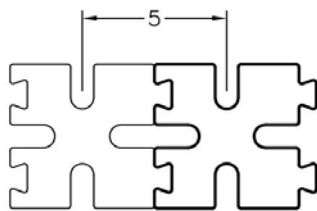
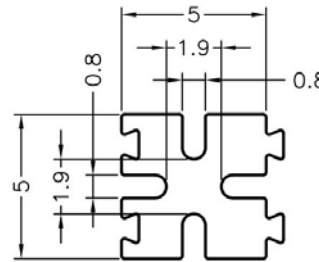
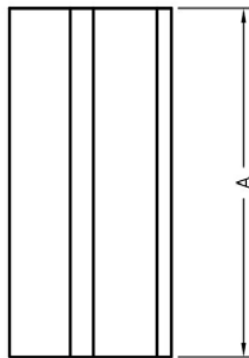

THE PRODUCTS NEED TO COOPERATE CLOSELY WHILE USING.

產品使用時需組合使用

	PART NO	A	P	PACKAGE
	LEDSS-210	17.0	1	2000

(规格 / 尺寸) 代码说明:

P : 装配灯数

南京诺金电气有限公司

Nanjing Nowking Electric Co., Ltd

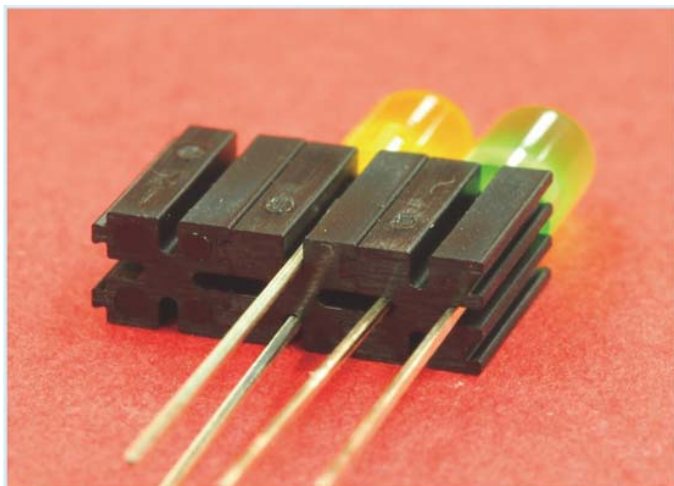

产品名称: LED 间隔柱

规格型号: LEDSS-211

- ◆ MATERIAL: NYLON 66(UL)
- ◆ FLAME CLASS: 94V-0, 94V-2
- ◆ COLOR: BLACK, NATURAL
- ◆ UNIT: mm

用途: 保护 LED 固定 PC 板上, 使接脚不会弯曲、折断、短路, 可连接多个 LED 座, 并使 LED 高度一致。

LEDSS-211 产品规格图

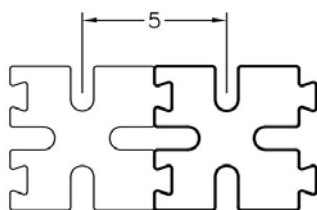
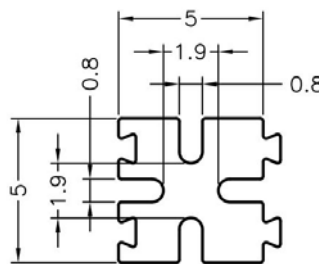
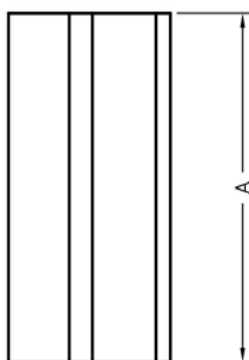

THE PRODUCTS NEED TO COOPERATE
CLOSELY WHILE USING.

產品使用時需組合使用

	PART NO	A	P	PACKAGE
	LEDSS-211	18.0	1	2000

(规格 / 尺寸) 代码说明:

P : 装配灯数

南京诺金电气有限公司

Nanjing Nowking Electric Co., Ltd

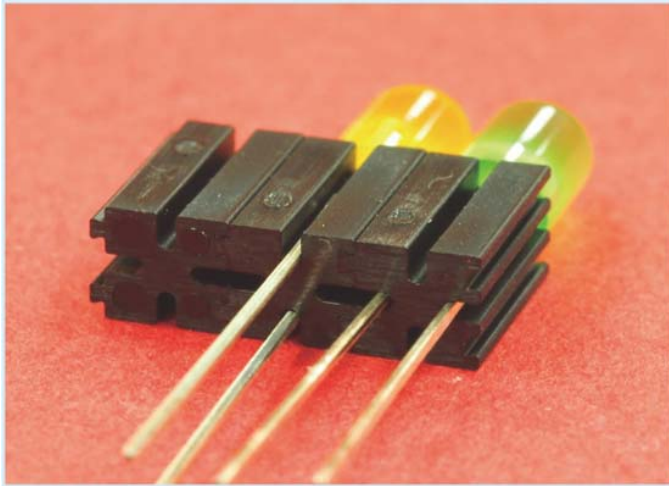

产品名称: LED 间隔柱

规格型号: LEDSS-212

- ◆ MATERIAL: NYLON 66(UL)
- ◆ FLAME CLASS: 94V-0, 94V-2
- ◆ COLOR: BLACK, NATURAL
- ◆ UNIT: mm

用途: 保护 LED 固定 PC 板上, 使接脚不会弯曲、折断、短路, 可连接多个 LED 座, 并使 LED 高度一致。

LEDSS-212 产品规格图

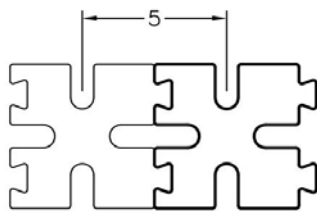
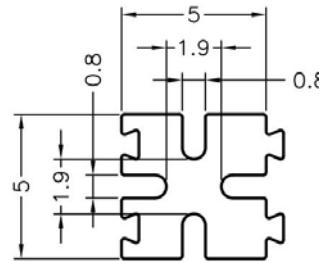
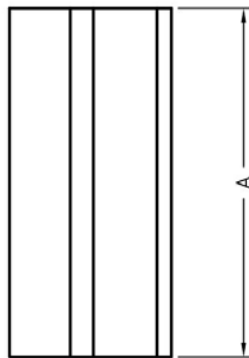

THE PRODUCTS NEED TO COOPERATE
CLOSELY WHILE USING.

產品使用時需組合使用

	PART NO	A	P	PACKAGE
	LEDSS-212	19.0	1	2000

(规格 / 尺寸) 代码说明:

P : 装配灯数

南京诺金电气有限公司

Nanjing Nowking Electric Co., Ltd

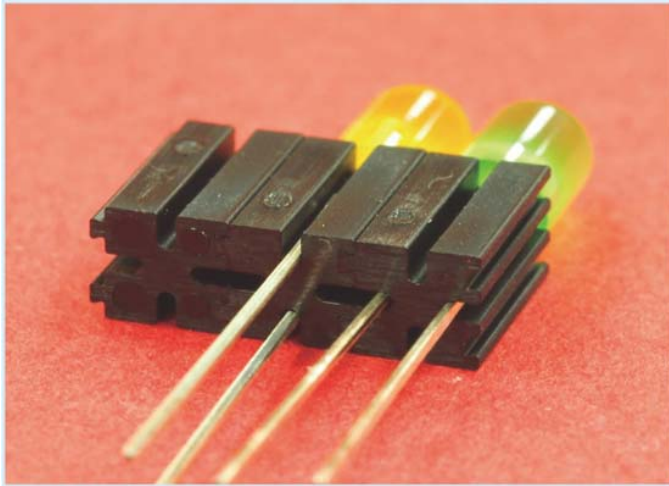

产品名称: LED 间隔柱

规格型号: LEDSS-213

- ◆ MATERIAL: NYLON 66(UL)
- ◆ FLAME CLASS: 94V-0, 94V-2
- ◆ COLOR: BLACK, NATURAL
- ◆ UNIT: mm

用途: 保护 LED 固定 PC 板上, 使接脚不会弯曲、折断、短路, 可连接多个 LED 座, 并使 LED 高度一致。

LEDSS-213 产品规格图

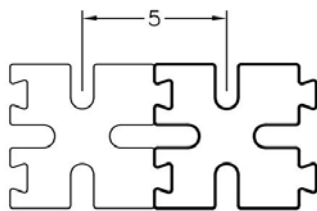
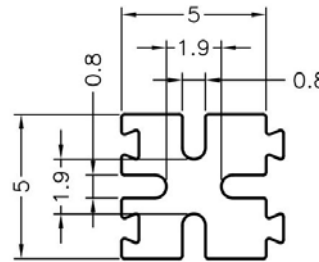
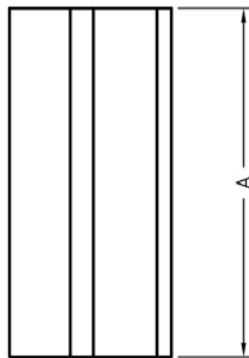

THE PRODUCTS NEED TO COOPERATE CLOSELY WHILE USING.

產品使用時需組合使用

	PART NO	A	P	PACKAGE
	LEDSS-213	20.0	1	2000

(规格 / 尺寸) 代码说明:

P : 装配灯数

南京诺金电气有限公司

Nanjing Nowking Electric Co., Ltd



产品名称: LED 间隔柱

规格型号: LEDSS-214

◆ MATERIAL: NYLON 66(UL)

◆ FLAME CLASS: 94V-0, 94V-2

◆ COLOR: BLACK, NATURAL

◆ UNIT: mm

用途: 使 LED 固定于面板板上, 高度一致, 不断脚。

LEDSS-214 产品规格图

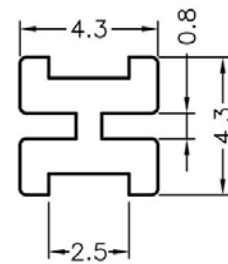
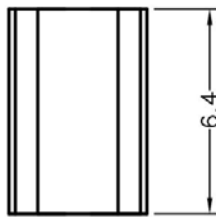

	PART NO	P	PACKAGE
	LEDSS-214	1	2000

(规格 / 尺寸) 代码说明:

P : 装配灯数

南京诺金电气有限公司

Nanjing Nowking Electric Co., Ltd



产品名称: LED 间隔柱

规格型号: LEDSS-215

- ◆MATERIAL:NYLON 66(UL)
- ◆FLAME CLASS:94V-0,94V-2
- ◆COLOR:BLACK,NATURAL

LEDSS-215 产品规格图

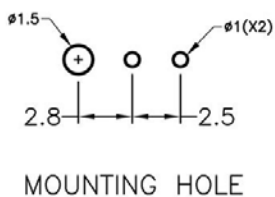
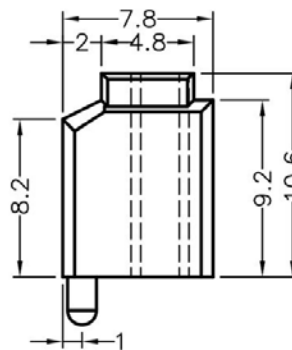
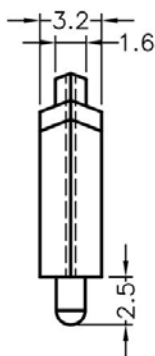

PART NO	P	PACKAGE
LEDSS-215	1	1000

(规格 / 尺寸) 代码说明:

P : 装配灯数

南京诺金电气有限公司

Nanjing Nowking Electric Co., Ltd



产品名称: LED 间隔柱

规格型号: LEDSS-216

- ◆ MATERIAL: NYLON 66(UL)
- ◆ FLAME CLASS: 94V-0, 94V-2
- ◆ COLOR: BLACK, NATURAL
- ◆ UNIT: mm

用途: 用于保护 $\varnothing 3\text{mm}$ LED 立于 PC 板上, 接脚不会弯曲、折断、短路, 且使 LED 高度一致, 免用治具, 尺寸齐全。

LEDSS-216 产品规格图

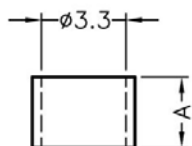

FOR: LEDS-0.8~LEDS-3.5



	PART NO	A	L	P	PACKAGE
	LEDSS-216	0.8	3.0	1	2000

(规格 / 尺寸) 代码说明:

L : LED 建议装配规格

P : 装配灯数

南京诺金电气有限公司

Nanjing Nowking Electric Co., Ltd



产品名称: LED 间隔柱

规格型号: LEDSS-217

- ◆ MATERIAL: NYLON 66(UL)
- ◆ FLAME CLASS: 94V-0, 94V-2
- ◆ COLOR: BLACK, NATURAL
- ◆ UNIT: mm

用途: 用于保护 $\varnothing 3\text{mm}$ LED 立于 PC 板上, 接脚不会弯曲、折断、短路, 且使 LED 高度一致, 免用治具, 尺寸齐全。

LEDSS-217 产品规格图

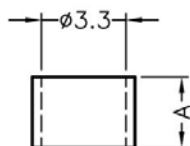

FOR: LEDS-0.8~LEDS-3.5



	PART NO	A	L	P	PACKAGE
	LEDSS-217	1.0	3.0	1	2000

(规格 / 尺寸) 代码说明:

L : LED 建议装配规格

P : 装配灯数

南京诺金电气有限公司

Nanjing Nowking Electric Co., Ltd



产品名称: LED 间隔柱

规格型号: LEDSS-218

- ◆ MATERIAL: NYLON 66(UL)
- ◆ FLAME CLASS: 94V-0, 94V-2
- ◆ COLOR: BLACK, NATURAL
- ◆ UNIT: mm

用途: 用于保护 $\varnothing 3\text{mm}$ LED 立于 PC 板上, 接脚不会弯曲、折断、短路, 且使 LED 高度一致, 免用治具, 尺寸齐全。

LEDSS-218 产品规格图

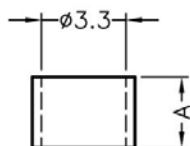

FOR: LEDS-0.8~LEDS-3.5



	PART NO	A	L	P	PACKAGE
	LEDSS-218	1.5	3.0	1	2000

(规格 / 尺寸) 代码说明:

L : LED 建议装配规格

P : 装配灯数

南京诺金电气有限公司

Nanjing Nowking Electric Co., Ltd

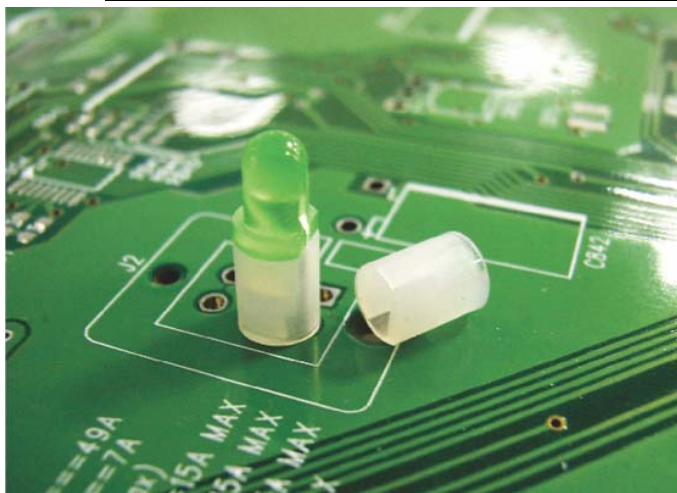

产品名称: LED 间隔柱

规格型号: LEDSS-219

- ◆ MATERIAL: NYLON 66(UL)
- ◆ FLAME CLASS: 94V-0, 94V-2
- ◆ COLOR: BLACK, NATURAL
- ◆ UNIT: mm

用途: 用于保护 $\varnothing 3\text{mm}$ LED 立于 PC 板上, 接脚不会弯曲、折断、短路, 且使 LED 高度一致, 免用治具, 尺寸齐全。

LEDSS-219 产品规格图

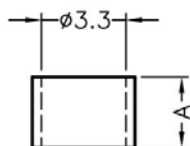

FOR: LEDS-0.8~LEDS-3.5



	PART NO	A	L	P	PACKAGE
	LEDSS-219	2.0	3.0	1	2000

(规格 / 尺寸) 代码说明:

L : LED 建议装配规格

P : 装配灯数

南京诺金电气有限公司

Nanjing Nowking Electric Co., Ltd

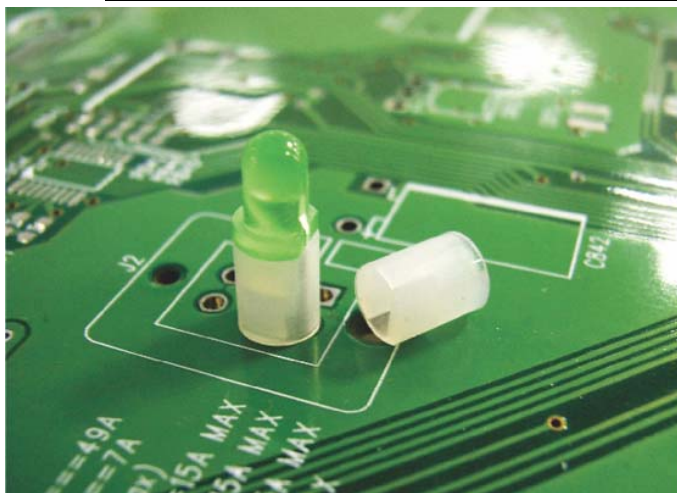

产品名称: LED 间隔柱

规格型号: LEDSS-220

- ◆ MATERIAL: NYLON 66(UL)
- ◆ FLAME CLASS: 94V-0, 94V-2
- ◆ COLOR: BLACK, NATURAL
- ◆ UNIT: mm

用途: 用于保护 $\varnothing 3\text{mm}$ LED 立于 PC 板上, 接脚不会弯曲、折断、短路, 且使 LED 高度一致, 免用治具, 尺寸齐全。

LEDSS-220 产品规格图

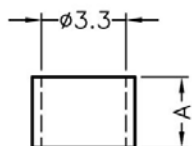

FOR: LEDS-0.8~LEDS-3.5



	PART NO	A	L	P	PACKAGE
	LEDSS-220	2.5	3.0	1	2000

(规格 / 尺寸) 代码说明:

L : LED 建议装配规格

P : 装配灯数

南京诺金电气有限公司

Nanjing Nowking Electric Co., Ltd

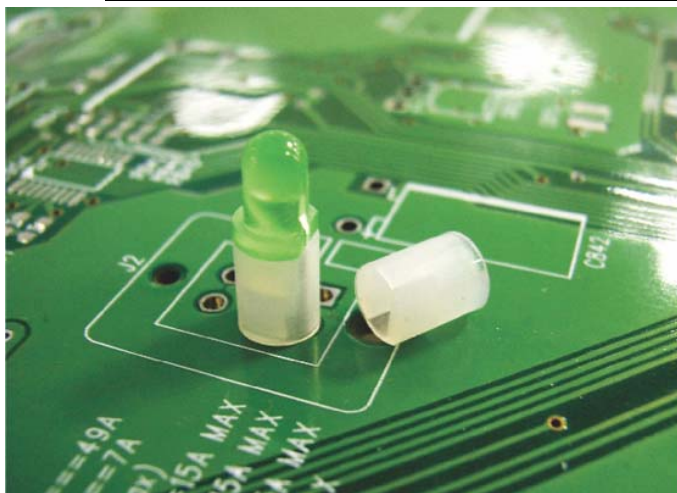

产品名称: LED 间隔柱

规格型号: LEDSS-221

- ◆ MATERIAL: NYLON 66(UL)
- ◆ FLAME CLASS: 94V-0, 94V-2
- ◆ COLOR: BLACK, NATURAL
- ◆ UNIT: mm

用途: 用于保护 $\varnothing 3\text{mm}$ LED 立于 PC 板上, 接脚不会弯曲、折断、短路, 且使 LED 高度一致, 免用治具, 尺寸齐全。

LEDSS-221 产品规格图

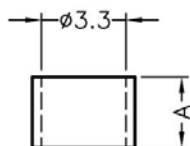

FOR: LEDS-0.8~LEDS-3.5



	PART NO	A	L	P	PACKAGE
	LEDSS-221	3.0	3.0	1	2000

(规格 / 尺寸) 代码说明:

L : LED 建议装配规格

P : 装配灯数

南京诺金电气有限公司

Nanjing Nowking Electric Co., Ltd

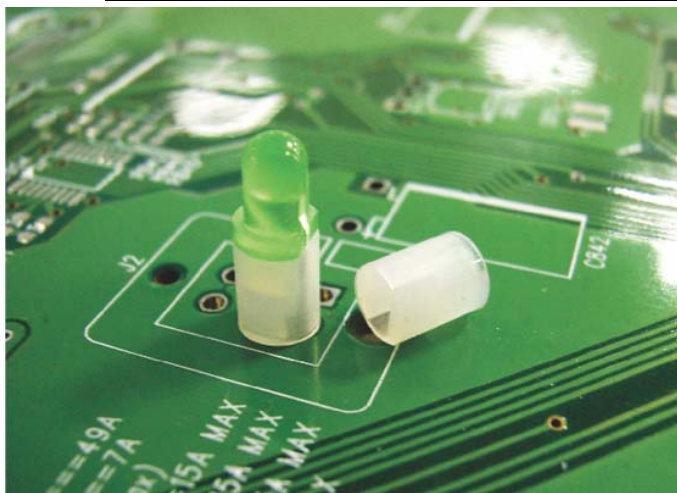

产品名称: LED 间隔柱

规格型号: LEDSS-222

- ◆ MATERIAL: NYLON 66(UL)
- ◆ FLAME CLASS: 94V-0, 94V-2
- ◆ COLOR: BLACK, NATURAL
- ◆ UNIT: mm

用途: 用于保护 $\varnothing 3\text{mm}$ LED 立于 PC 板上, 接脚不会弯曲、折断、短路, 且使 LED 高度一致, 免用治具, 尺寸齐全。

LEDSS-222 产品规格图

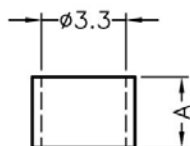

FOR: LEDS-0.8~LEDS-3.5



	PART NO	A	L	P	PACKAGE
	LEDSS-222	3.5	3.0	1	2000

(规格 / 尺寸) 代码说明:

L : LED 建议装配规格

P : 装配灯数

南京诺金电气有限公司

Nanjing Nowking Electric Co., Ltd



产品名称: LED 间隔柱

规格型号: LEDSS-223

- ◆ MATERIAL: NYLON 66(UL)
- ◆ FLAME CLASS: 94V-0, 94V-2
- ◆ COLOR: BLACK, NATURAL
- ◆ UNIT: mm

用途: 用于保护 $\varnothing 3\text{mm}$ LED 立于 PC 板上, 接脚不会弯曲、折断、短路, 且使 LED 高度一致, 免用治具, 尺寸齐全。

LEDSS-223 产品规格图

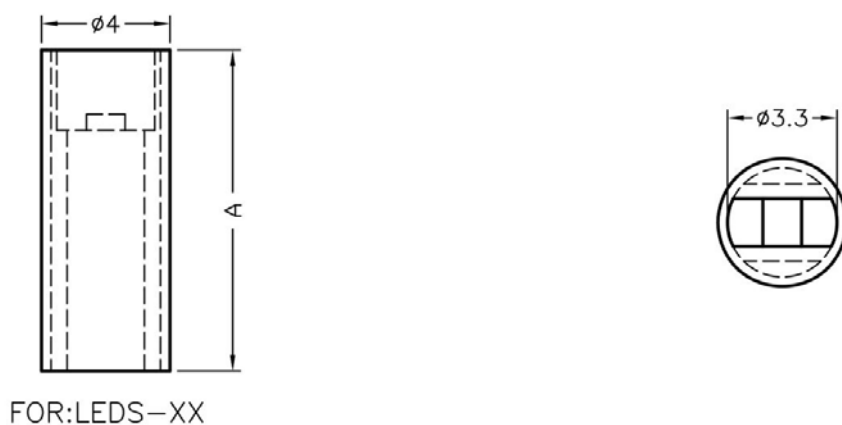

	PART NO	A	L	P	PACKAGE
	LEDSS-223	4.0	3.0	1	2000

(规格 / 尺寸) 代码说明:

L : LED 建议装配规格

P : 装配灯数

南京诺金电气有限公司

Nanjing Nowking Electric Co., Ltd



产品名称: LED 间隔柱

规格型号: LEDSS-224

- ◆ MATERIAL: NYLON 66(UL)
- ◆ FLAME CLASS: 94V-0, 94V-2
- ◆ COLOR: BLACK, NATURAL
- ◆ UNIT: mm

用途: 用于保护 $\varnothing 3\text{mm}$ LED 立于 PC 板上, 接脚不会弯曲、折断、短路, 且使 LED 高度一致, 免用治具, 尺寸齐全。

LEDSS-224 产品规格图

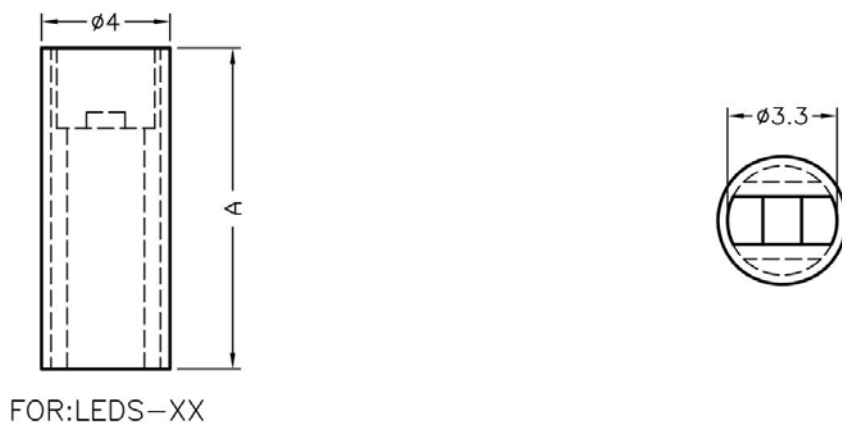

	PART NO	A	L	P	PACKAGE
	LEDSS-224	4.5	3.0	1	2000

(规格 / 尺寸) 代码说明:

L : LED 建议装配规格

P : 装配灯数

南京诺金电气有限公司

Nanjing Nowking Electric Co., Ltd



产品名称: LED 间隔柱

规格型号: LEDSS-225

- ◆ MATERIAL: NYLON 66(UL)
- ◆ FLAME CLASS: 94V-0, 94V-2
- ◆ COLOR: BLACK, NATURAL
- ◆ UNIT: mm

用途: 用于保护 $\varnothing 3\text{mm}$ LED 立于 PC 板上, 接脚不会弯曲、折断、短路, 且使 LED 高度一致, 免用治具, 尺寸齐全。

LEDSS-225 产品规格图

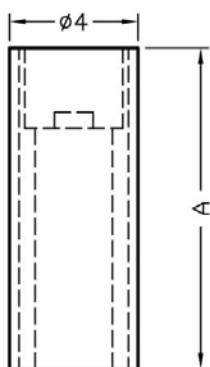

FOR: LEDS-XX



	PART NO	A	L	P	PACKAGE
	LEDSS-225	5.0	3.0	1	2000

(规格 / 尺寸) 代码说明:

L : LED 建议装配规格

P : 装配灯数

南京诺金电气有限公司

Nanjing Nowking Electric Co., Ltd



产品名称: LED 间隔柱

规格型号: LEDSS-226

- ◆ MATERIAL: NYLON 66(UL)
- ◆ FLAME CLASS: 94V-0, 94V-2
- ◆ COLOR: BLACK, NATURAL
- ◆ UNIT: mm

用途: 用于保护 $\varnothing 3\text{mm}$ LED 立于 PC 板上, 接脚不会弯曲、折断、短路, 且使 LED 高度一致, 免用治具, 尺寸齐全。

LEDSS-226 产品规格图

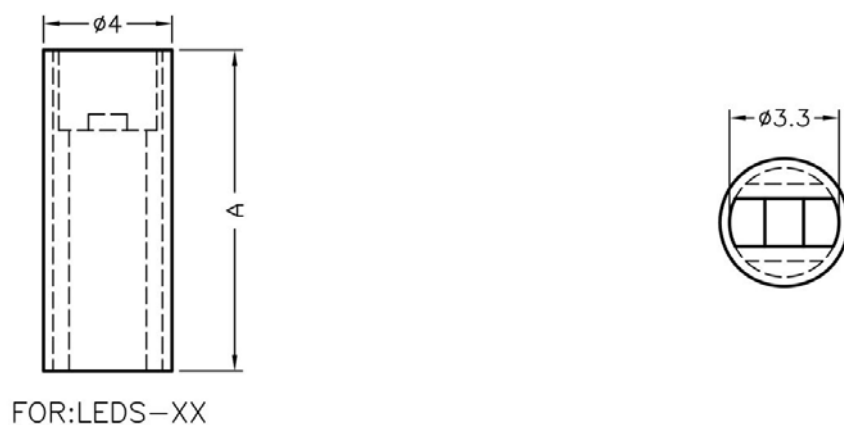

	PART NO	A	L	P	PACKAGE
	LEDSS-226	5.5	3.0	1	2000

(规格 / 尺寸) 代码说明:

L : LED 建议装配规格

P : 装配灯数

南京诺金电气有限公司

Nanjing Nowking Electric Co., Ltd

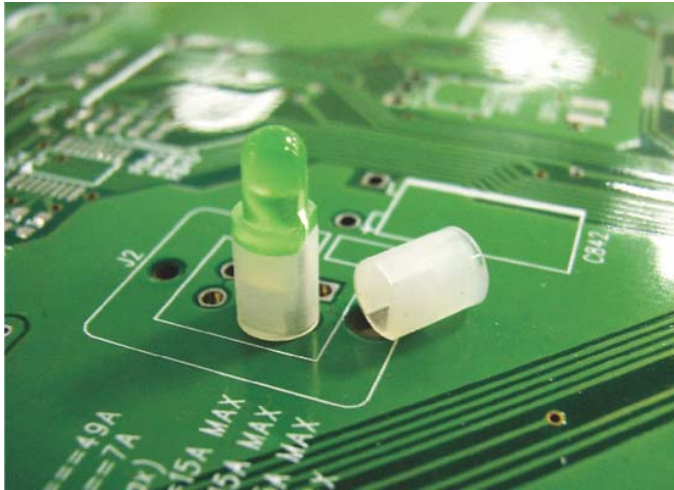

产品名称: LED 间隔柱

规格型号: LEDSS-227

- ◆ MATERIAL: NYLON 66(UL)
- ◆ FLAME CLASS: 94V-0, 94V-2
- ◆ COLOR: BLACK, NATURAL
- ◆ UNIT: mm

用途: 用于保护 Ø3mm LED 立于 PC 板上, 接脚不会弯曲、折断、短路, 且使 LED 高度一致, 免用治具, 尺寸齐全。

LEDSS-227 产品规格图

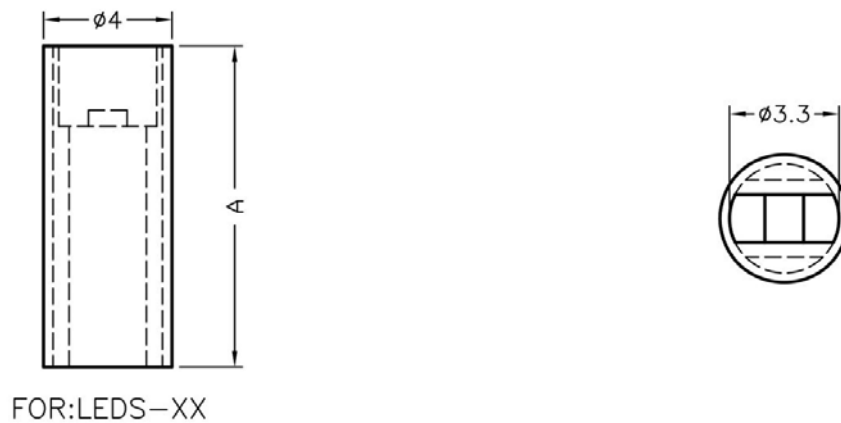

	PART NO	A	L	P	PACKAGE
	LEDSS-227	6.0	3.0	1	2000

(规格 / 尺寸) 代码说明:

L : LED 建议装配规格

P : 装配灯数

南京诺金电气有限公司

Nanjing Nowking Electric Co., Ltd

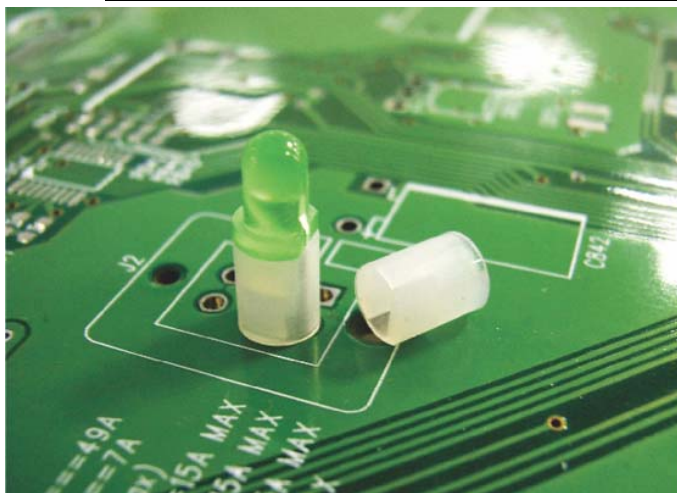

产品名称: LED 间隔柱

规格型号: LEDSS-228

- ◆ MATERIAL: NYLON 66(UL)
- ◆ FLAME CLASS: 94V-0, 94V-2
- ◆ COLOR: BLACK, NATURAL
- ◆ UNIT: mm

用途: 用于保护 $\varnothing 3\text{mm}$ LED 立于 PC 板上, 接脚不会弯曲、折断、短路, 且使 LED 高度一致, 免用治具, 尺寸齐全。

LEDSS-228 产品规格图

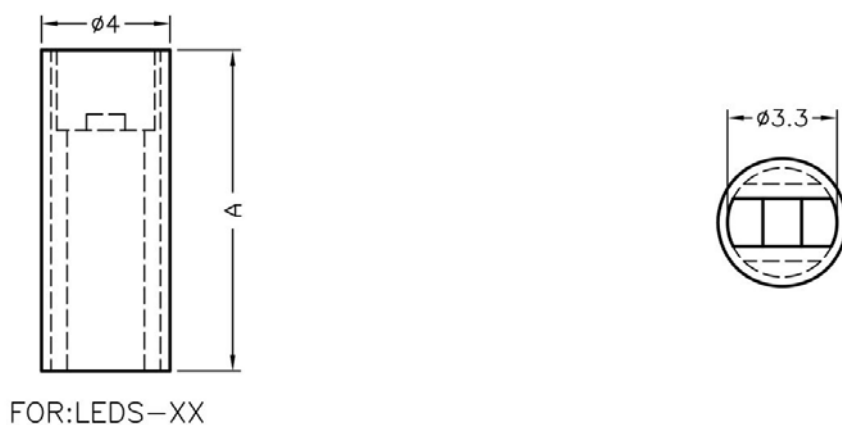

	PART NO	A	L	P	PACKAGE
	LEDSS-228	6.5	3.0	1	2000

(规格 / 尺寸) 代码说明:

L : LED 建议装配规格

P : 装配灯数

南京诺金电气有限公司

Nanjing Nowking Electric Co., Ltd

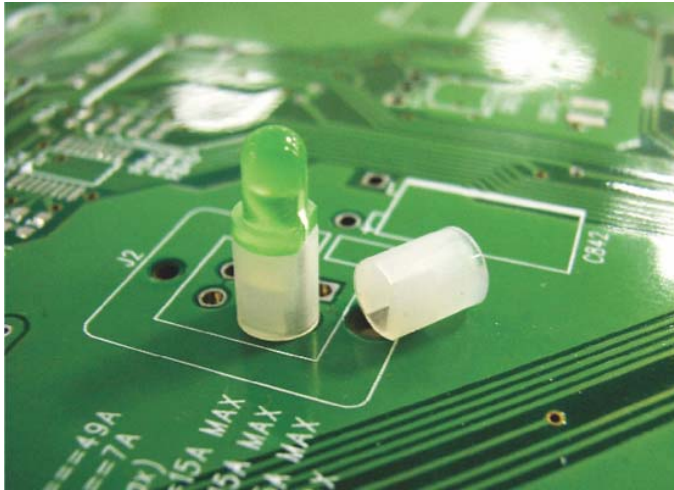

产品名称: LED 间隔柱

规格型号: LEDSS-229

- ◆ MATERIAL: NYLON 66(UL)
- ◆ FLAME CLASS: 94V-0, 94V-2
- ◆ COLOR: BLACK, NATURAL
- ◆ UNIT: mm

用途: 用于保护 $\varnothing 3\text{mm}$ LED 立于 PC 板上, 接脚不会弯曲、折断、短路, 且使 LED 高度一致, 免用治具, 尺寸齐全。

LEDSS-229 产品规格图

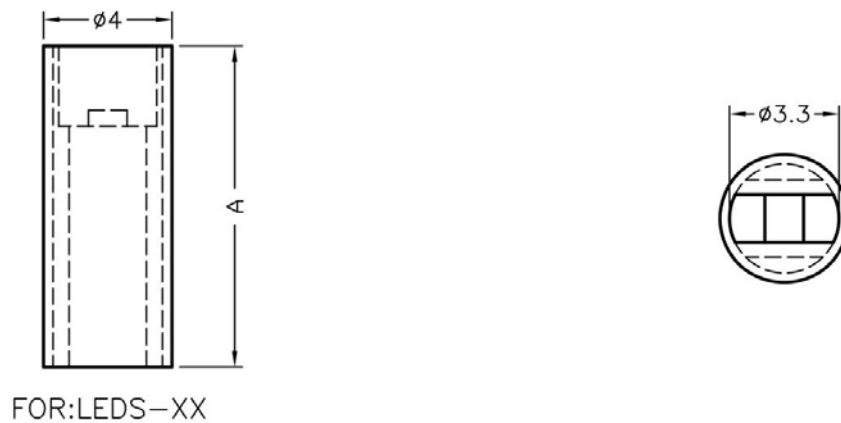

	PART NO	A	L	P	PACKAGE
	LEDSS-229	7.0	3.0	1	2000

(规格 / 尺寸) 代码说明:

L : LED 建议装配规格

P : 装配灯数

南京诺金电气有限公司

Nanjing Nowking Electric Co., Ltd

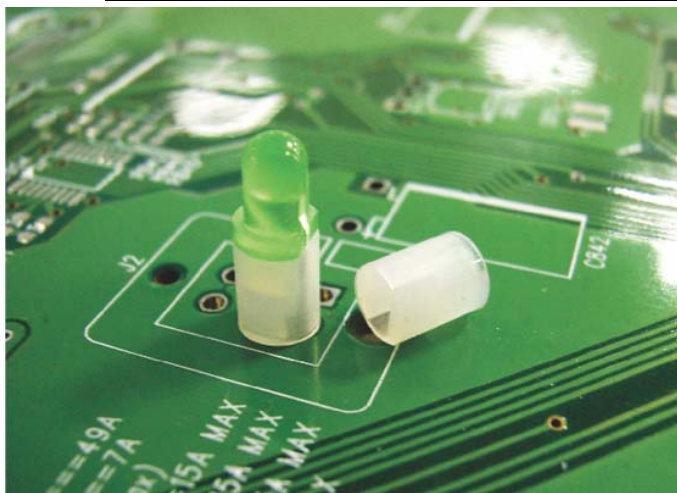

产品名称: LED 间隔柱

规格型号: LEDSS-230

- ◆ MATERIAL: NYLON 66(UL)
- ◆ FLAME CLASS: 94V-0, 94V-2
- ◆ COLOR: BLACK, NATURAL
- ◆ UNIT: mm

用途: 用于保护 $\varnothing 3\text{mm}$ LED 立于 PC 板上, 接脚不会弯曲、折断、短路, 且使 LED 高度一致, 免用治具, 尺寸齐全。

LEDSS-230 产品规格图

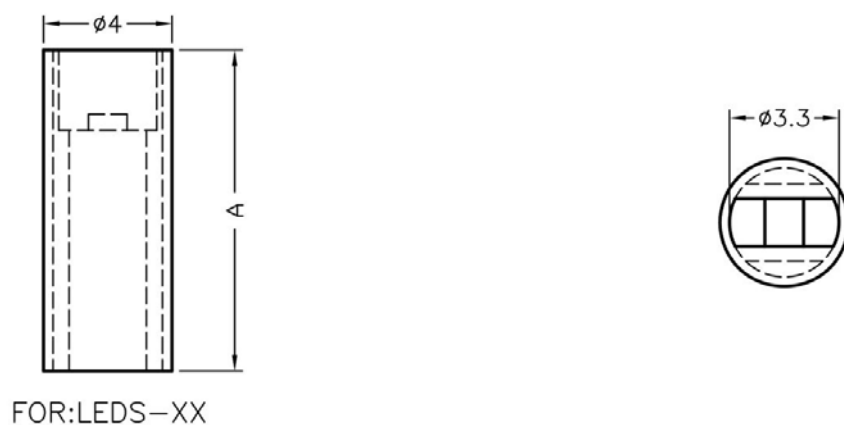

	PART NO	A	L	P	PACKAGE
	LEDSS-230	7.5	3.0	1	2000

(规格 / 尺寸) 代码说明:

L : LED 建议装配规格

P : 装配灯数

南京诺金电气有限公司

Nanjing Nowking Electric Co., Ltd



产品名称: LED 间隔柱

规格型号: LEDSS-231

- ◆ MATERIAL: NYLON 66(UL)
- ◆ FLAME CLASS: 94V-0, 94V-2
- ◆ COLOR: BLACK, NATURAL
- ◆ UNIT: mm

用途: 用于保护 $\varnothing 3\text{mm}$ LED 立于 PC 板上, 接脚不会弯曲、折断、短路, 且使 LED 高度一致, 免用治具, 尺寸齐全。

LEDSS-231 产品规格图

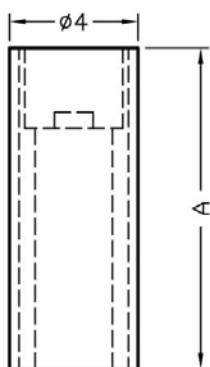

FOR: LEDS-XX



	PART NO	A	L	P	PACKAGE
	LEDSS-231	8.0	3.0	1	2000

(规格 / 尺寸) 代码说明:

L : LED 建议装配规格

P : 装配灯数

南京诺金电气有限公司

Nanjing Nowking Electric Co., Ltd



产品名称: LED 间隔柱

规格型号: LEDSS-232

- ◆ MATERIAL: NYLON 66(UL)
- ◆ FLAME CLASS: 94V-0, 94V-2
- ◆ COLOR: BLACK, NATURAL
- ◆ UNIT: mm

用途: 用于保护 $\varnothing 3\text{mm}$ LED 立于 PC 板上, 接脚不会弯曲、折断、短路, 且使 LED 高度一致, 免用治具, 尺寸齐全。

LEDSS-232 产品规格图

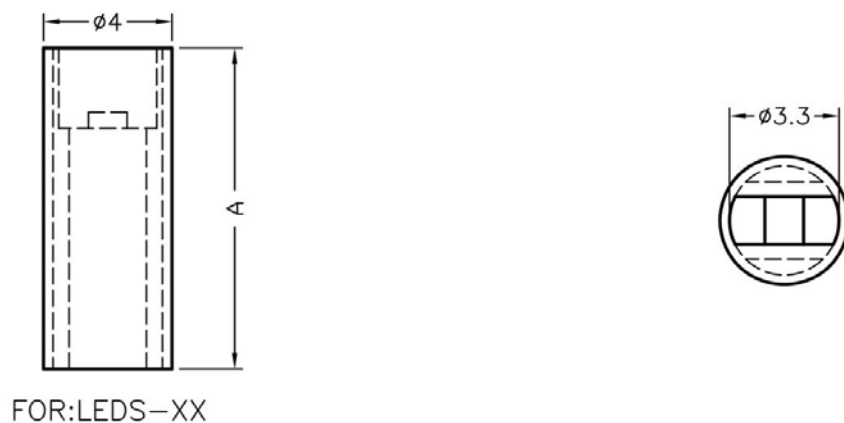

	PART NO	A	L	P	PACKAGE
	LEDSS-232	8.5	3.0	1	2000

(规格 / 尺寸) 代码说明:

L : LED 建议装配规格

P : 装配灯数

南京诺金电气有限公司

Nanjing Nowking Electric Co., Ltd



产品名称: LED 间隔柱

规格型号: LEDSS-233

- ◆ MATERIAL: NYLON 66(UL)
- ◆ FLAME CLASS: 94V-0, 94V-2
- ◆ COLOR: BLACK, NATURAL
- ◆ UNIT: mm

用途: 用于保护 Ø3mm LED 立于 PC 板上, 接脚不会弯曲、折断、短路, 且使 LED 高度一致, 免用治具, 尺寸齐全。

LEDSS-233 产品规格图

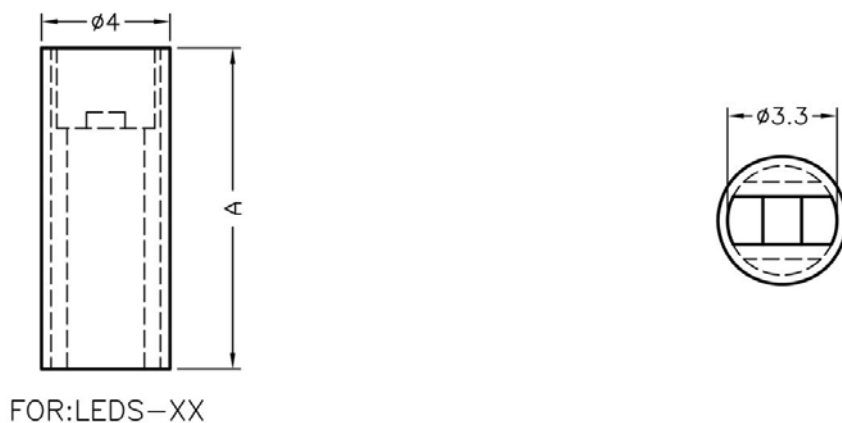

	PART NO	A	L	P	PACKAGE
	LEDSS-233	9.0	3.0	1	2000

(规格 / 尺寸) 代码说明:

L : LED 建议装配规格

P : 装配灯数

南京诺金电气有限公司

Nanjing Nowking Electric Co., Ltd



产品名称: LED 间隔柱

规格型号: LEDSS-234

- ◆ MATERIAL: NYLON 66(UL)
- ◆ FLAME CLASS: 94V-0, 94V-2
- ◆ COLOR: BLACK, NATURAL
- ◆ UNIT: mm

用途: 用于保护 $\varnothing 3\text{mm}$ LED 立于 PC 板上, 接脚不会弯曲、折断、短路, 且使 LED 高度一致, 免用治具, 尺寸齐全。

LEDSS-234 产品规格图

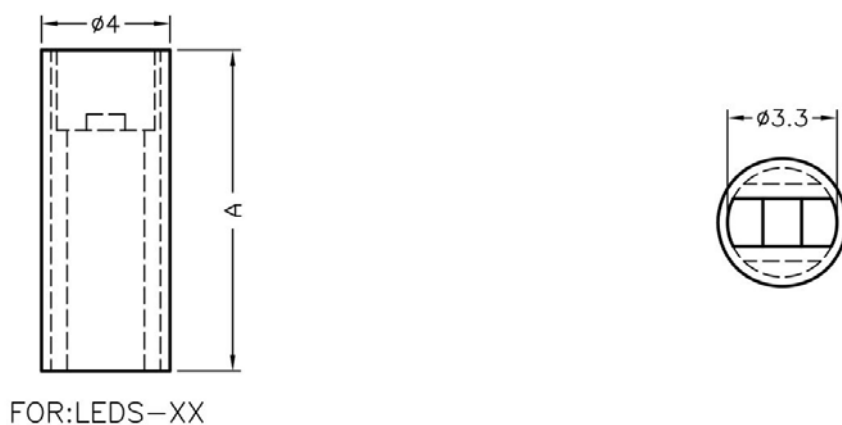

	PART NO	A	L	P	PACKAGE
	LEDSS-234	9.5	3.0	1	2000

(规格 / 尺寸) 代码说明:

L : LED 建议装配规格

P : 装配灯数

南京诺金电气有限公司

Nanjing Nowking Electric Co., Ltd

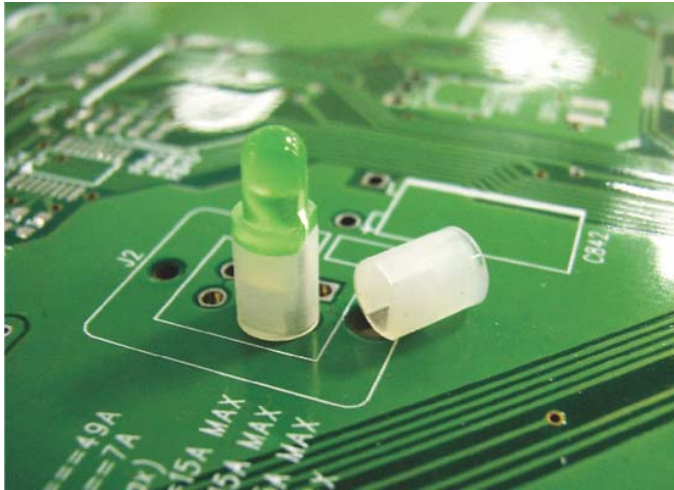

产品名称: LED 间隔柱

规格型号: LEDSS-235

- ◆ MATERIAL: NYLON 66(UL)
- ◆ FLAME CLASS: 94V-0, 94V-2
- ◆ COLOR: BLACK, NATURAL
- ◆ UNIT: mm

用途: 用于保护 $\varnothing 3\text{mm}$ LED 立于 PC 板上, 接脚不会弯曲、折断、短路, 且使 LED 高度一致, 免用治具, 尺寸齐全。

LEDSS-235 产品规格图

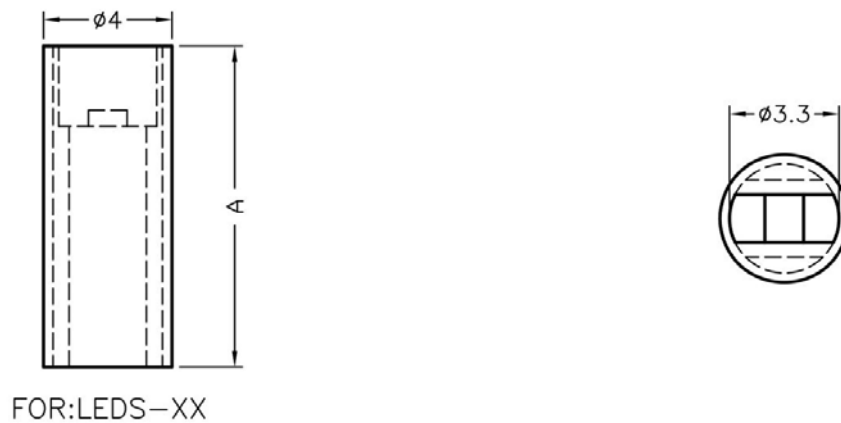

	PART NO	A	L	P	PACKAGE
	LEDSS-235	10.0	3.0	1	2000

(规格 / 尺寸) 代码说明:

L : LED 建议装配规格

P : 装配灯数

南京诺金电气有限公司

Nanjing Nowking Electric Co., Ltd

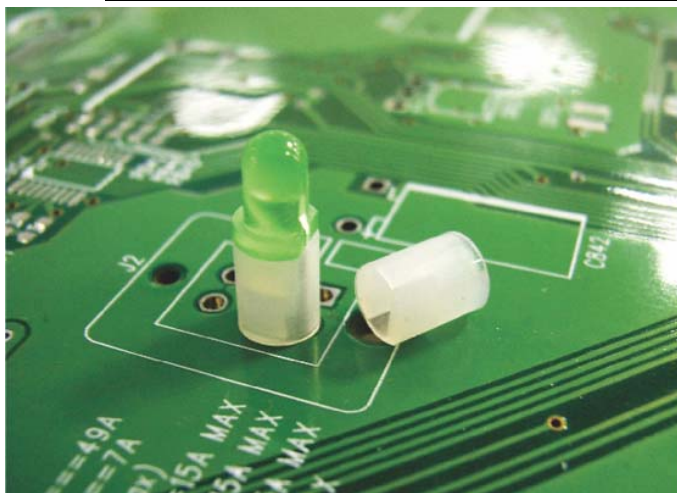

产品名称: LED 间隔柱

规格型号: LEDSS-236

- ◆ MATERIAL: NYLON 66(UL)
- ◆ FLAME CLASS: 94V-0, 94V-2
- ◆ COLOR: BLACK, NATURAL
- ◆ UNIT: mm

用途: 用于保护 $\varnothing 3\text{mm}$ LED 立于 PC 板上, 接脚不会弯曲、折断、短路, 且使 LED 高度一致, 免用治具, 尺寸齐全。

LEDSS-236 产品规格图

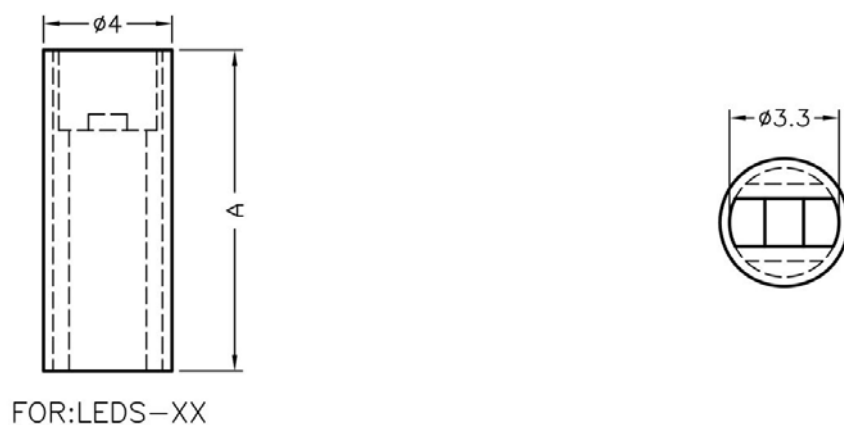

	PART NO	A	L	P	PACKAGE
	LEDSS-236	10.5	3.0	1	2000

(规格 / 尺寸) 代码说明:

L : LED 建议装配规格

P : 装配灯数

南京诺金电气有限公司

Nanjing Nowking Electric Co., Ltd

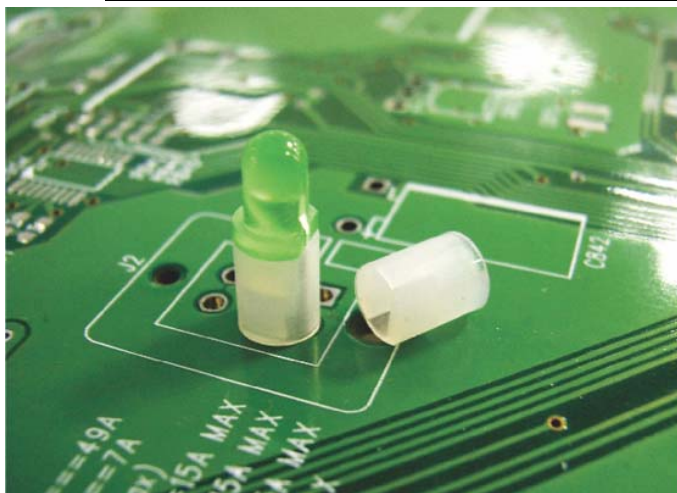

产品名称: LED 间隔柱

规格型号: LEDSS-237

- ◆ MATERIAL: NYLON 66(UL)
- ◆ FLAME CLASS: 94V-0, 94V-2
- ◆ COLOR: BLACK, NATURAL
- ◆ UNIT: mm

用途: 用于保护 $\varnothing 3\text{mm}$ LED 立于 PC 板上, 接脚不会弯曲、折断、短路, 且使 LED 高度一致, 免用治具, 尺寸齐全。

LEDSS-237 产品规格图

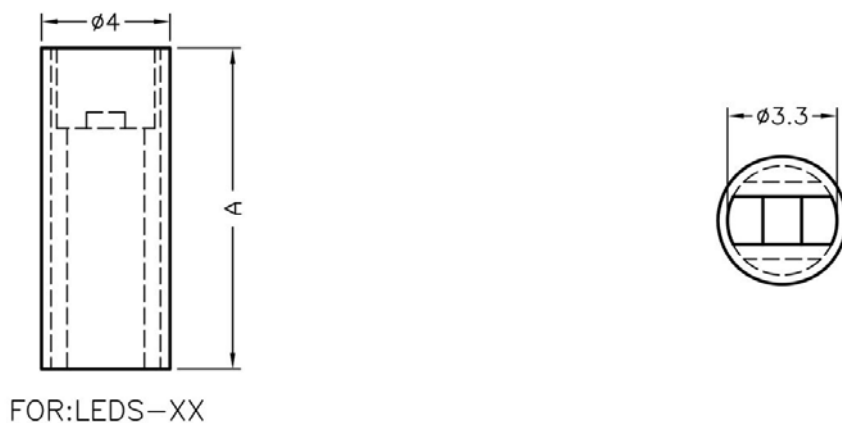

	PART NO	A	L	P	PACKAGE
	LEDSS-237	11.0	3.0	1	2000

(规格 / 尺寸) 代码说明:

L : LED 建议装配规格

P : 装配灯数

南京诺金电气有限公司

Nanjing Nowking Electric Co., Ltd

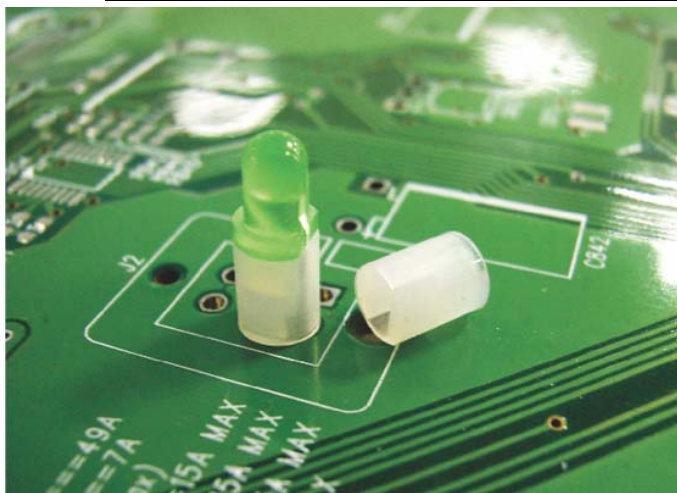

产品名称: LED 间隔柱

规格型号: LEDSS-238

- ◆ MATERIAL: NYLON 66(UL)
- ◆ FLAME CLASS: 94V-0, 94V-2
- ◆ COLOR: BLACK, NATURAL
- ◆ UNIT: mm

用途: 用于保护 $\varnothing 3\text{mm}$ LED 立于 PC 板上, 接脚不会弯曲、折断、短路, 且使 LED 高度一致, 免用治具, 尺寸齐全。

LEDSS-238 产品规格图

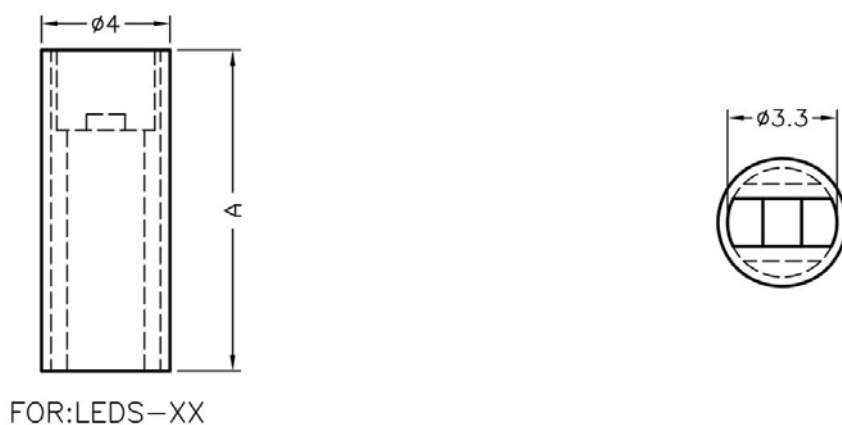

	PART NO	A	L	P	PACKAGE
	LEDSS-238	11.5	3.0	1	2000

(规格 / 尺寸) 代码说明:

L : LED 建议装配规格

P : 装配灯数

南京诺金电气有限公司

Nanjing Nowking Electric Co., Ltd



产品名称: LED 间隔柱

规格型号: LEDSS-239

- ◆ MATERIAL: NYLON 66(UL)
- ◆ FLAME CLASS: 94V-0, 94V-2
- ◆ COLOR: BLACK, NATURAL
- ◆ UNIT: mm

用途: 用于保护 $\varnothing 3\text{mm}$ LED 立于 PC 板上, 接脚不会弯曲、折断、短路, 且使 LED 高度一致, 免用治具, 尺寸齐全。

LEDSS-239 产品规格图

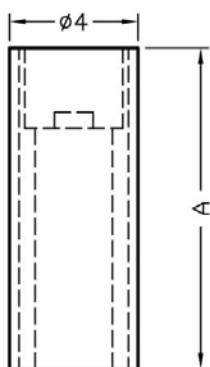

FOR: LEDS-XX



	PART NO	A	L	P	PACKAGE
	LEDSS-239	12.0	3.0	1	2000

(规格 / 尺寸) 代码说明:

L : LED 建议装配规格

P : 装配灯数

南京诺金电气有限公司

Nanjing Nowking Electric Co., Ltd

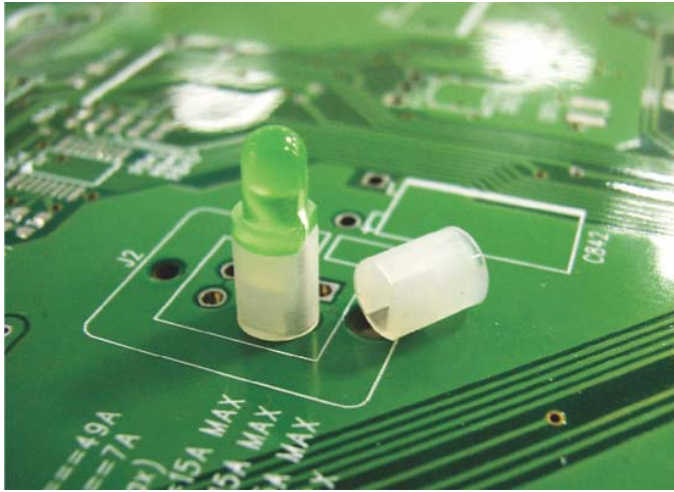

产品名称: LED 间隔柱

规格型号: LEDSS-240

- ◆ MATERIAL: NYLON 66(UL)
- ◆ FLAME CLASS: 94V-0, 94V-2
- ◆ COLOR: BLACK, NATURAL
- ◆ UNIT: mm

用途: 用于保护 $\varnothing 3\text{mm}$ LED 立于 PC 板上, 接脚不会弯曲、折断、短路, 且使 LED 高度一致, 免用治具, 尺寸齐全。

LEDSS-240 产品规格图

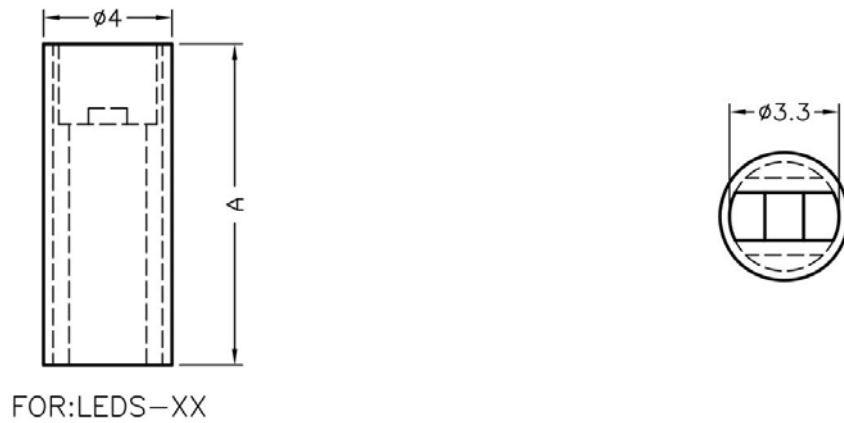

	PART NO	A	L	P	PACKAGE
	LEDSS-240	12.5	3.0	1	2000

(规格 / 尺寸) 代码说明:

L : LED 建议装配规格

P : 装配灯数

南京诺金电气有限公司

Nanjing Nowking Electric Co., Ltd



产品名称: LED 间隔柱

规格型号: LEDSS-241

- ◆ MATERIAL: NYLON 66(UL)
- ◆ FLAME CLASS: 94V-0, 94V-2
- ◆ COLOR: BLACK, NATURAL
- ◆ UNIT: mm

用途: 用于保护 $\varnothing 3\text{mm}$ LED 立于 PC 板上, 接脚不会弯曲、折断、短路, 且使 LED 高度一致, 免用治具, 尺寸齐全。

LEDSS-241 产品规格图

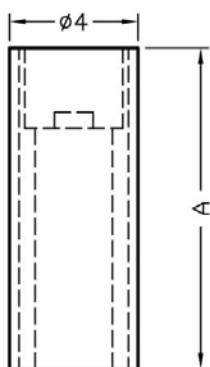

FOR: LEDS-XX



	PART NO	A	L	P	PACKAGE
	LEDSS-241	13.0	3.0	1	2000

(规格 / 尺寸) 代码说明:

L : LED 建议装配规格

P : 装配灯数

南京诺金电气有限公司

Nanjing Nowking Electric Co., Ltd



产品名称: LED 间隔柱

规格型号: LEDSS-242

- ◆ MATERIAL: NYLON 66(UL)
- ◆ FLAME CLASS: 94V-0, 94V-2
- ◆ COLOR: BLACK, NATURAL
- ◆ UNIT: mm

用途: 用于保护 Ø3mm LED 立于 PC 板上, 接脚不会弯曲、折断、短路, 且使 LED 高度一致, 免用治具, 尺寸齐全。

LEDSS-242 产品规格图

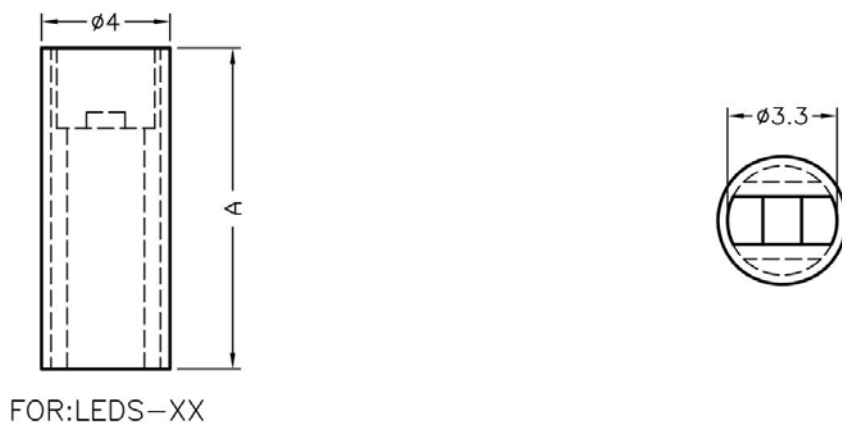

	PART NO	A	L	P	PACKAGE
	LEDSS-242	13.5	3.0	1	2000

(规格 / 尺寸) 代码说明:

L : LED 建议装配规格

P : 装配灯数

南京诺金电气有限公司

Nanjing Nowking Electric Co., Ltd

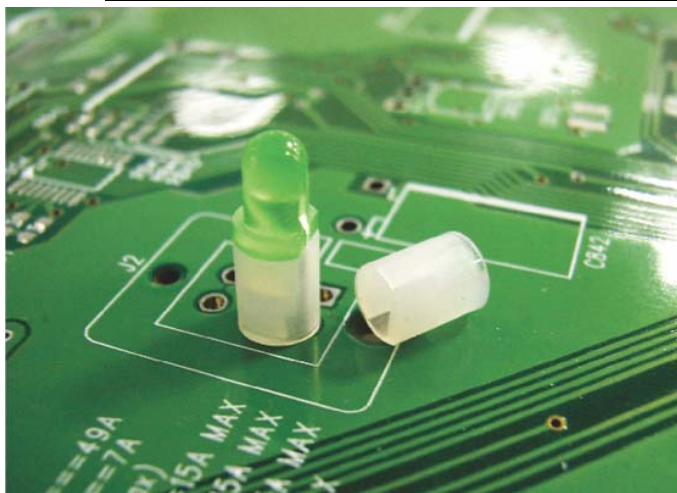

产品名称: LED 间隔柱

规格型号: LEDSS-243

- ◆ MATERIAL: NYLON 66(UL)
- ◆ FLAME CLASS: 94V-0, 94V-2
- ◆ COLOR: BLACK, NATURAL
- ◆ UNIT: mm

用途: 用于保护 $\varnothing 3\text{mm}$ LED 立于 PC 板上, 接脚不会弯曲、折断、短路, 且使 LED 高度一致, 免用治具, 尺寸齐全。

LEDSS-243 产品规格图

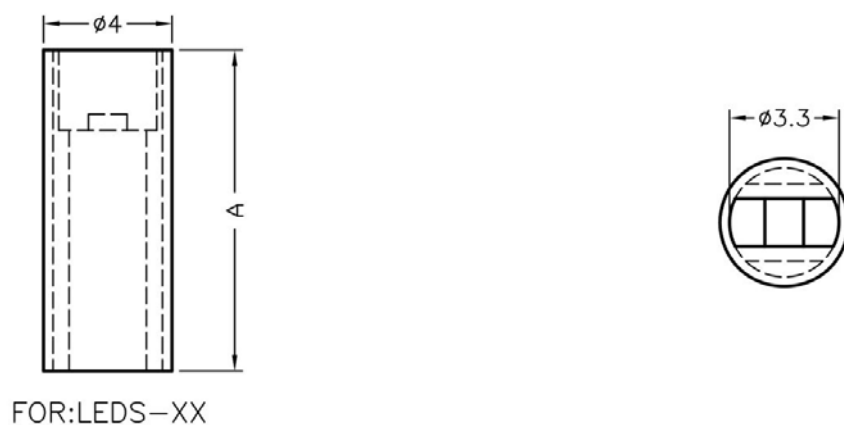

	PART NO	A	L	P	PACKAGE
	LEDSS-243	14.0	3.0	1	2000

(规格 / 尺寸) 代码说明:

L : LED 建议装配规格

P : 装配灯数

南京诺金电气有限公司

Nanjing Nowking Electric Co., Ltd

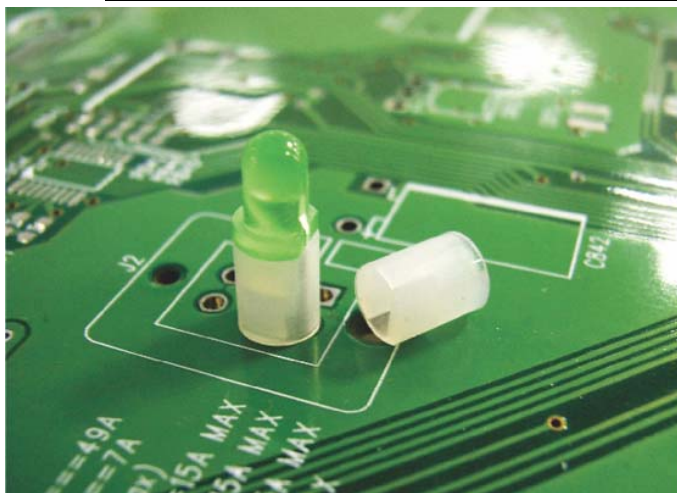

产品名称: LED 间隔柱

规格型号: LEDSS-244

- ◆ MATERIAL: NYLON 66(UL)
- ◆ FLAME CLASS: 94V-0, 94V-2
- ◆ COLOR: BLACK, NATURAL
- ◆ UNIT: mm

用途: 用于保护 Ø3mm LED 立于 PC 板上, 接脚不会弯曲、折断、短路, 且使 LED 高度一致, 免用治具, 尺寸齐全。

LEDSS-244 产品规格图

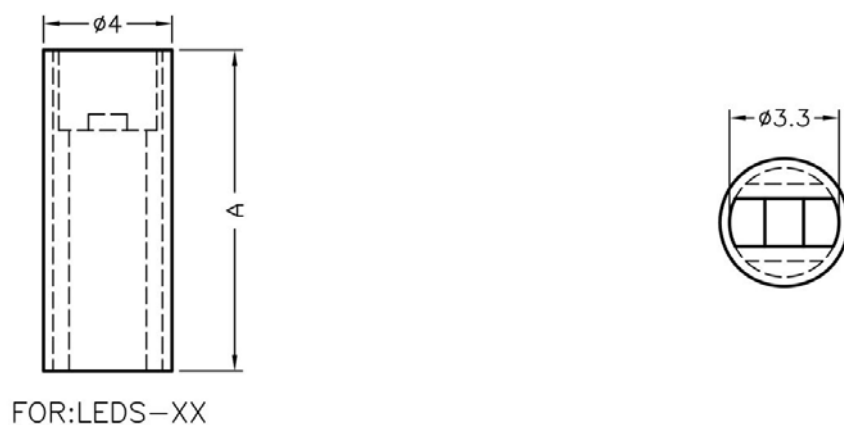

	PART NO	A	L	P	PACKAGE
	LEDSS-244	14.5	3.0	1	2000

(规格 / 尺寸) 代码说明:

L : LED 建议装配规格

P : 装配灯数

南京诺金电气有限公司

Nanjing Nowking Electric Co., Ltd

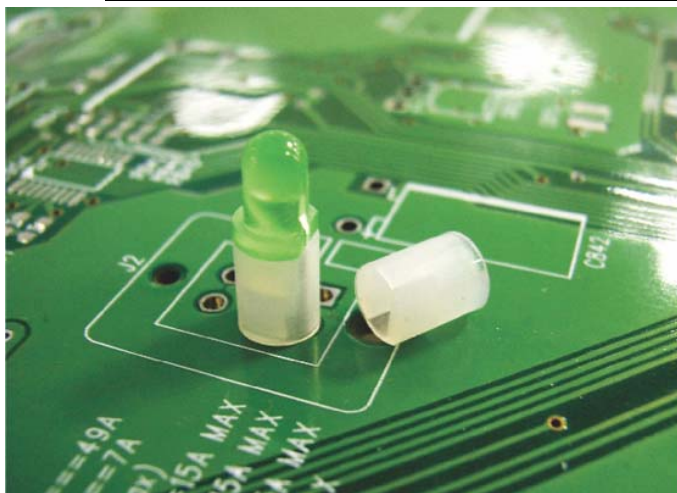

产品名称: LED 间隔柱

规格型号: LEDSS-245

- ◆ MATERIAL: NYLON 66(UL)
- ◆ FLAME CLASS: 94V-0, 94V-2
- ◆ COLOR: BLACK, NATURAL
- ◆ UNIT: mm

用途: 用于保护 Ø3mm LED 立于 PC 板上, 接脚不会弯曲、折断、短路, 且使 LED 高度一致, 免用治具, 尺寸齐全。

LEDSS-245 产品规格图

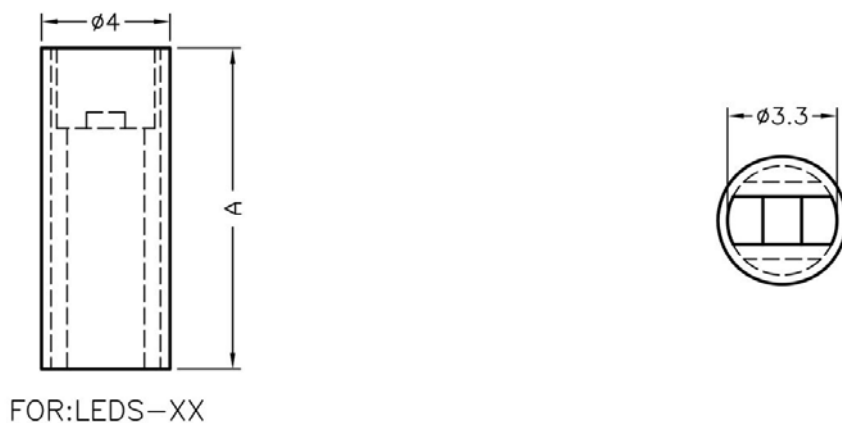

	PART NO	A	L	P	PACKAGE
	LEDSS-245	15.0	3.0	1	2000

(规格 / 尺寸) 代码说明:

L : LED 建议装配规格

P : 装配灯数

南京诺金电气有限公司

Nanjing Nowking Electric Co., Ltd

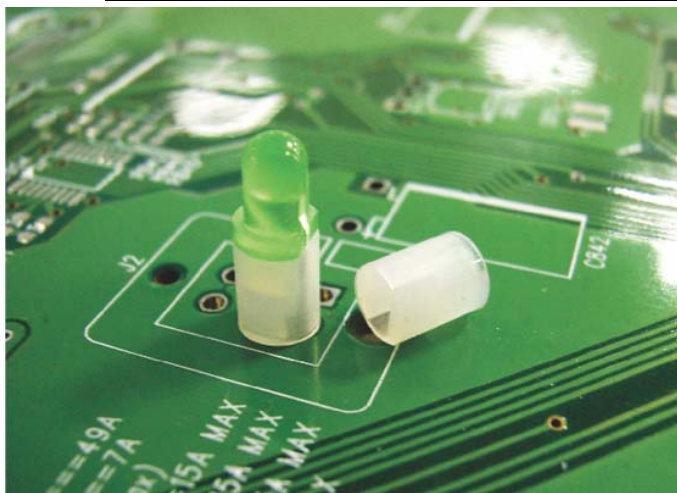

产品名称: LED 间隔柱

规格型号: LEDSS-246

- ◆ MATERIAL: NYLON 66(UL)
- ◆ FLAME CLASS: 94V-0, 94V-2
- ◆ COLOR: BLACK, NATURAL
- ◆ UNIT: mm

用途: 用于保护 $\varnothing 3\text{mm}$ LED 立于 PC 板上, 接脚不会弯曲、折断、短路, 且使 LED 高度一致, 免用治具, 尺寸齐全。

LEDSS-246 产品规格图

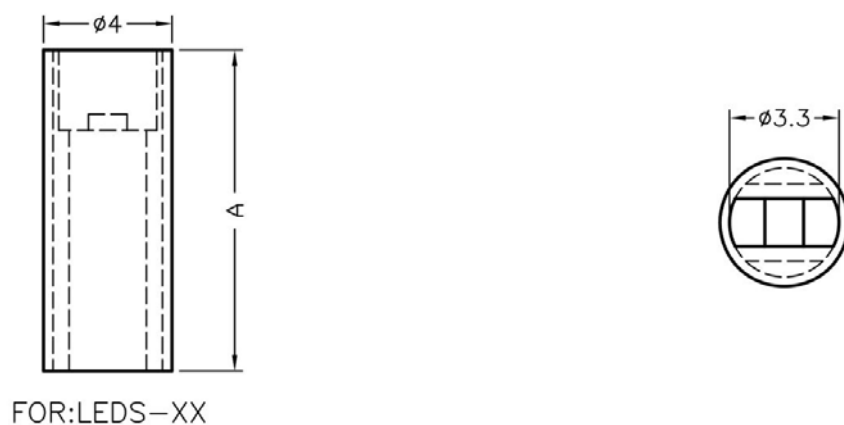

	PART NO	A	L	P	PACKAGE
	LEDSS-246	15.5	3.0	1	2000

(规格 / 尺寸) 代码说明:

L : LED 建议装配规格

P : 装配灯数

南京诺金电气有限公司

Nanjing Nowking Electric Co., Ltd



产品名称: LED 间隔柱

规格型号: LEDSS-247

- ◆ MATERIAL: NYLON 66(UL)
- ◆ FLAME CLASS: 94V-0, 94V-2
- ◆ COLOR: BLACK, NATURAL
- ◆ UNIT: mm

用途: 用于保护 $\varnothing 3\text{mm}$ LED 立于 PC 板上, 接脚不会弯曲、折断、短路, 且使 LED 高度一致, 免用治具, 尺寸齐全。

LEDSS-247 产品规格图

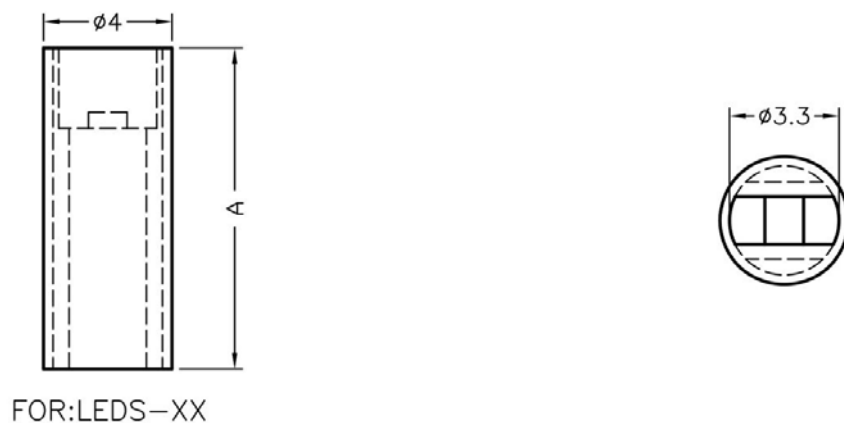

	PART NO	A	L	P	PACKAGE
	LEDSS-247	16.0	3.0	1	2000

(规格 / 尺寸) 代码说明:

L : LED 建议装配规格

P : 装配灯数

南京诺金电气有限公司

Nanjing Nowking Electric Co., Ltd



产品名称: LED 间隔柱

规格型号: LEDSS-248

- ◆ MATERIAL: NYLON 66(UL)
- ◆ FLAME CLASS: 94V-0, 94V-2
- ◆ COLOR: BLACK, NATURAL
- ◆ UNIT: mm

用途: 用于保护 $\varnothing 3\text{mm}$ LED 立于 PC 板上, 接脚不会弯曲、折断、短路, 且使 LED 高度一致, 免用治具, 尺寸齐全。

LEDSS-248 产品规格图

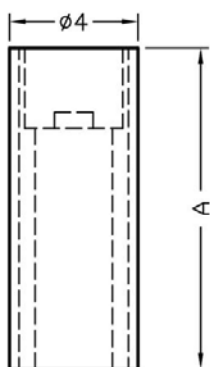

FOR: LEDS-XX



	PART NO	A	L	P	PACKAGE
	LEDSS-248	16.5	3.0	1	1000

(规格 / 尺寸) 代码说明:

L : LED 建议装配规格

P : 装配灯数

南京诺金电气有限公司

Nanjing Nowking Electric Co., Ltd



产品名称: LED 间隔柱

规格型号: LEDSS-249

- ◆ MATERIAL: NYLON 66(UL)
- ◆ FLAME CLASS: 94V-0, 94V-2
- ◆ COLOR: BLACK, NATURAL
- ◆ UNIT: mm

用途: 用于保护 $\varnothing 3\text{mm}$ LED 立于 PC 板上, 接脚不会弯曲、折断、短路, 且使 LED 高度一致, 免用治具, 尺寸齐全。

LEDSS-249 产品规格图

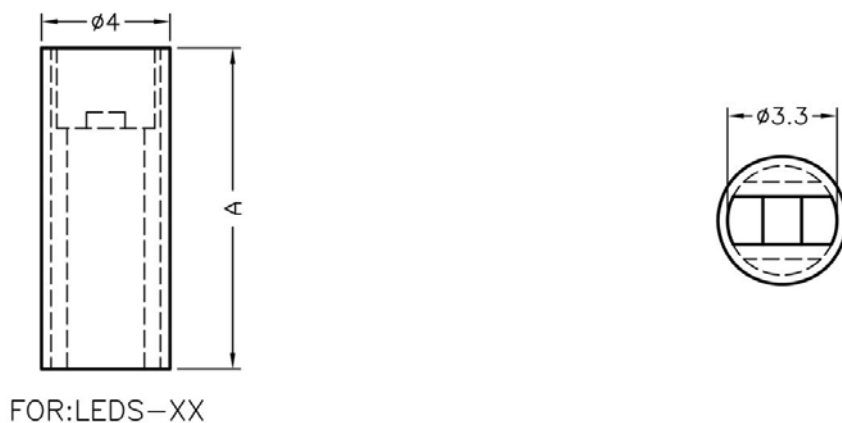

	PART NO	A	L	P	PACKAGE
	LEDSS-249	17.0	3.0	1	1000

(规格 / 尺寸) 代码说明:

L : LED 建议装配规格

P : 装配灯数

南京诺金电气有限公司

Nanjing Nowking Electric Co., Ltd



产品名称: LED 间隔柱

规格型号: LEDSS-250

- ◆ MATERIAL: NYLON 66(UL)
- ◆ FLAME CLASS: 94V-0, 94V-2
- ◆ COLOR: BLACK, NATURAL
- ◆ UNIT: mm

用途: 用于保护 $\varnothing 3\text{mm}$ LED 立于 PC 板上, 接脚不会弯曲、折断、短路, 且使 LED 高度一致, 免用治具, 尺寸齐全。

LEDSS-250 产品规格图

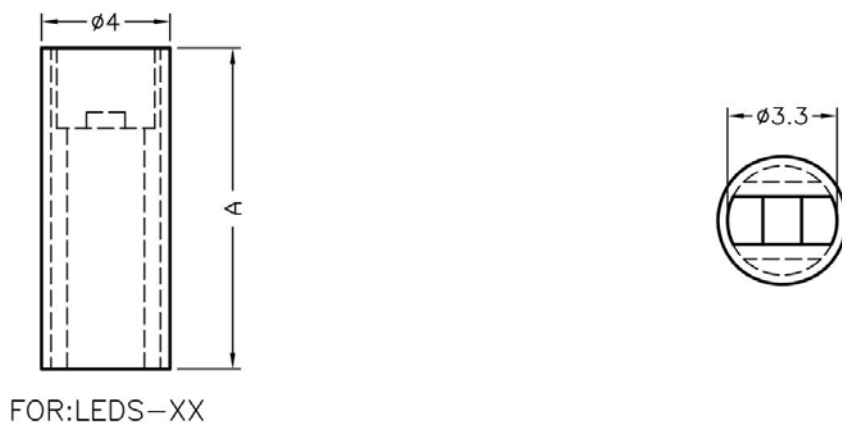

	PART NO	A	L	P	PACKAGE
	LEDSS-250	17.5	3.0	1	1000

(规格 / 尺寸) 代码说明:

L : LED 建议装配规格

P : 装配灯数

南京诺金电气有限公司

Nanjing Nowking Electric Co., Ltd

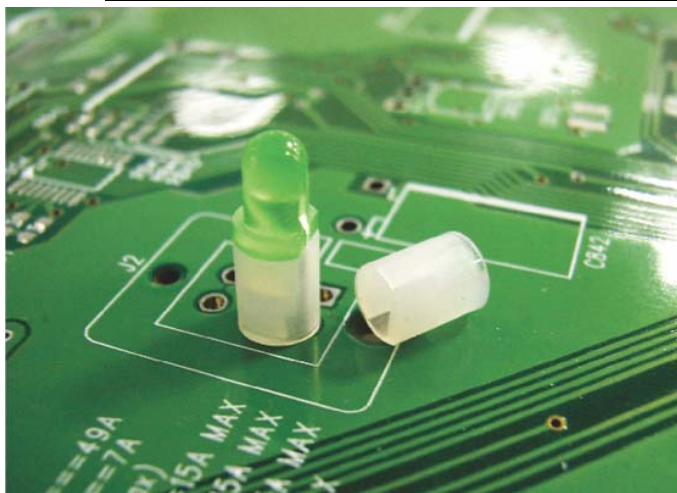

产品名称: LED 间隔柱

规格型号: LEDSS-251

- ◆ MATERIAL: NYLON 66(UL)
- ◆ FLAME CLASS: 94V-0, 94V-2
- ◆ COLOR: BLACK, NATURAL
- ◆ UNIT: mm

用途: 用于保护 $\varnothing 3\text{mm}$ LED 立于 PC 板上, 接脚不会弯曲、折断、短路, 且使 LED 高度一致, 免用治具, 尺寸齐全。

LEDSS-251 产品规格图

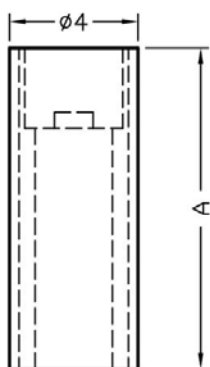

FOR: LEDS-XX



	PART NO	A	L	P	PACKAGE
	LEDSS-251	18.0	3.0	1	1000

(规格 / 尺寸) 代码说明:

L : LED 建议装配规格

P : 装配灯数

南京诺金电气有限公司

Nanjing Nowking Electric Co., Ltd

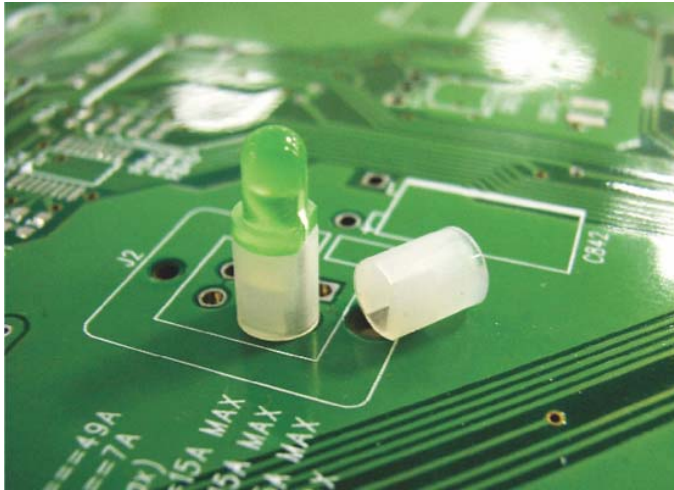

产品名称: LED 间隔柱

规格型号: LEDSS-252

- ◆ MATERIAL: NYLON 66(UL)
- ◆ FLAME CLASS: 94V-0, 94V-2
- ◆ COLOR: BLACK, NATURAL
- ◆ UNIT: mm

用途: 用于保护 $\varnothing 3\text{mm}$ LED 立于 PC 板上, 接脚不会弯曲、折断、短路, 且使 LED 高度一致, 免用治具, 尺寸齐全。

LEDSS-252 产品规格图

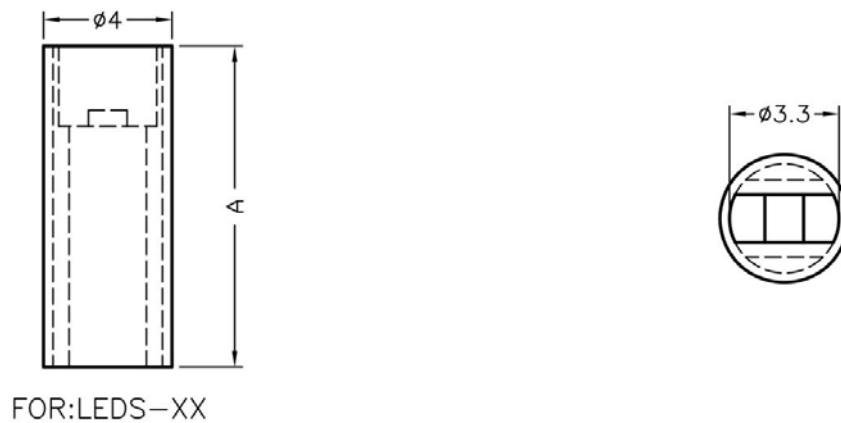

	PART NO	A	L	P	PACKAGE
	LEDSS-252	18.5	3.0	1	1000

(规格 / 尺寸) 代码说明:

L : LED 建议装配规格

P : 装配灯数

南京诺金电气有限公司

Nanjing Nowking Electric Co., Ltd

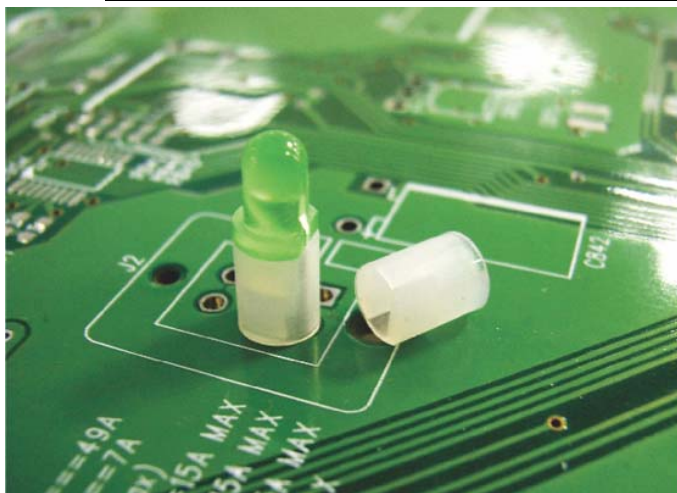

产品名称: LED 间隔柱

规格型号: LEDSS-253

- ◆ MATERIAL: NYLON 66(UL)
- ◆ FLAME CLASS: 94V-0, 94V-2
- ◆ COLOR: BLACK, NATURAL
- ◆ UNIT: mm

用途: 用于保护 $\varnothing 3\text{mm}$ LED 立于 PC 板上, 接脚不会弯曲、折断、短路, 且使 LED 高度一致, 免用治具, 尺寸齐全。

LEDSS-253 产品规格图

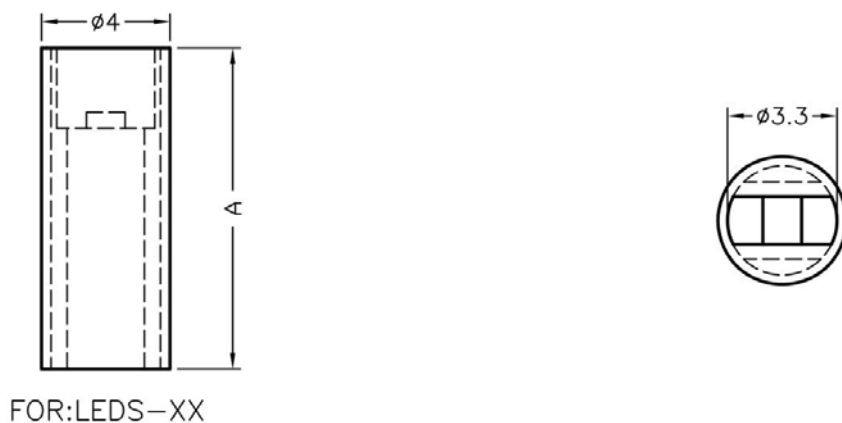

	PART NO	A	L	P	PACKAGE
	LEDSS-253	19.0	3.0	1	1000

(规格 / 尺寸) 代码说明:

L : LED 建议装配规格

P : 装配灯数

南京诺金电气有限公司

Nanjing Nowking Electric Co., Ltd

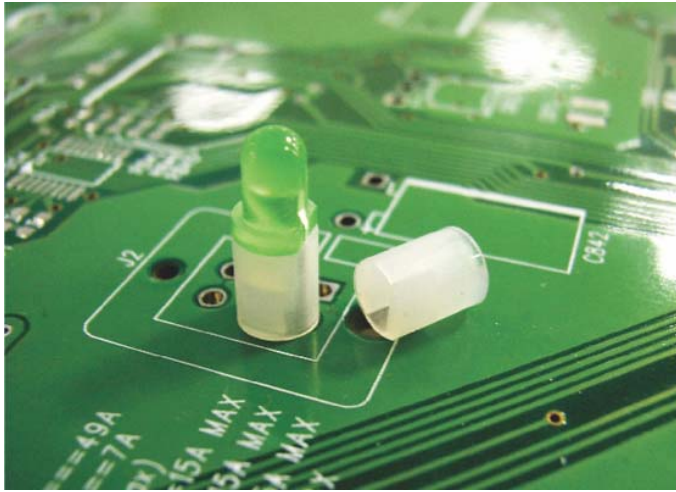

产品名称: LED 间隔柱

规格型号: LEDSS-254

- ◆ MATERIAL: NYLON 66(UL)
- ◆ FLAME CLASS: 94V-0, 94V-2
- ◆ COLOR: BLACK, NATURAL
- ◆ UNIT: mm

用途: 用于保护 $\varnothing 3\text{mm}$ LED 立于 PC 板上, 接脚不会弯曲、折断、短路, 且使 LED 高度一致, 免用治具, 尺寸齐全。

LEDSS-254 产品规格图

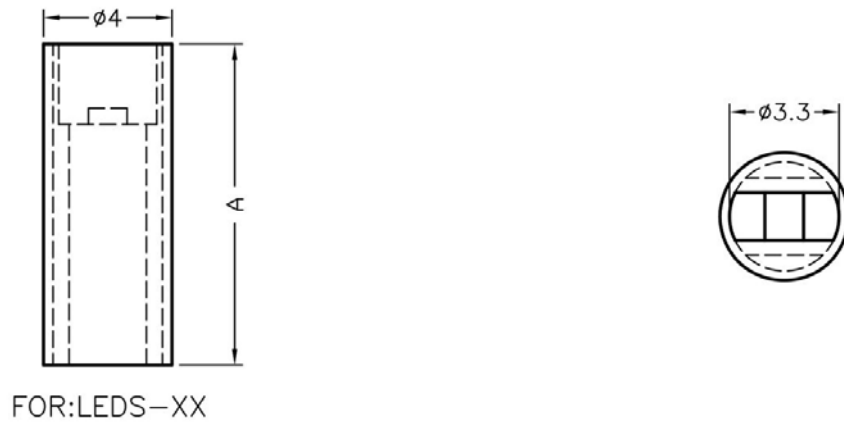

	PART NO	A	L	P	PACKAGE
	LEDSS-254	19.5	3.0	1	1000

(规格 / 尺寸) 代码说明:

L : LED 建议装配规格

P : 装配灯数

南京诺金电气有限公司

Nanjing Nowking Electric Co., Ltd



产品名称: LED 间隔柱

规格型号: LEDSS-255

- ◆ MATERIAL: NYLON 66(UL)
- ◆ FLAME CLASS: 94V-0, 94V-2
- ◆ COLOR: BLACK, NATURAL
- ◆ UNIT: mm

用途: 用于保护 $\varnothing 3\text{mm}$ LED 立于 PC 板上, 接脚不会弯曲、折断、短路, 且使 LED 高度一致, 免用治具, 尺寸齐全。

LEDSS-255 产品规格图

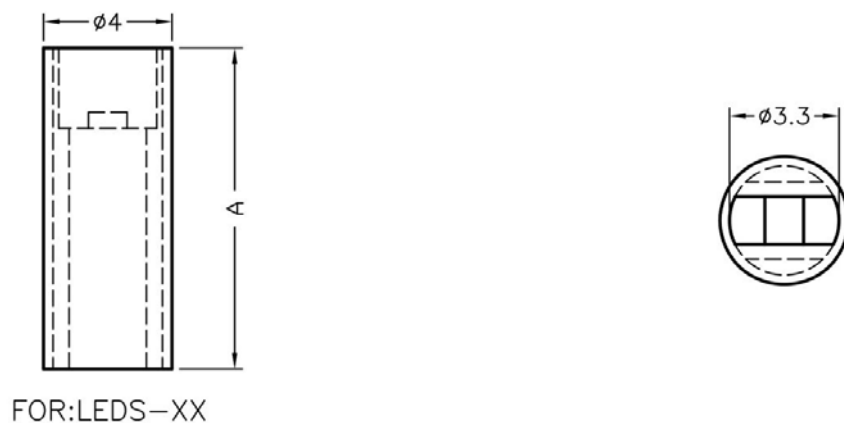

	PART NO	A	L	P	PACKAGE
	LEDSS-255	20.0	3.0	1	1000

(规格 / 尺寸) 代码说明:

L : LED 建议装配规格

P : 装配灯数

南京诺金电气有限公司

Nanjing Nowking Electric Co., Ltd

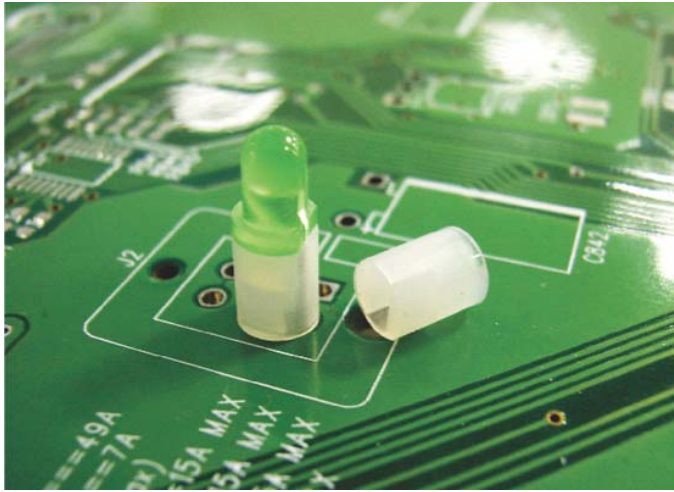

产品名称: LED 间隔柱

规格型号: LEDSS-256

- ◆ MATERIAL: NYLON 66(UL)
- ◆ FLAME CLASS: 94V-0, 94V-2
- ◆ COLOR: BLACK, NATURAL
- ◆ UNIT: mm

用途: 用于保护 $\varnothing 3\text{mm}$ LED 立于 PC 板上, 接脚不会弯曲、折断、短路, 且使 LED 高度一致, 免用治具, 尺寸齐全。

LEDSS-256 产品规格图

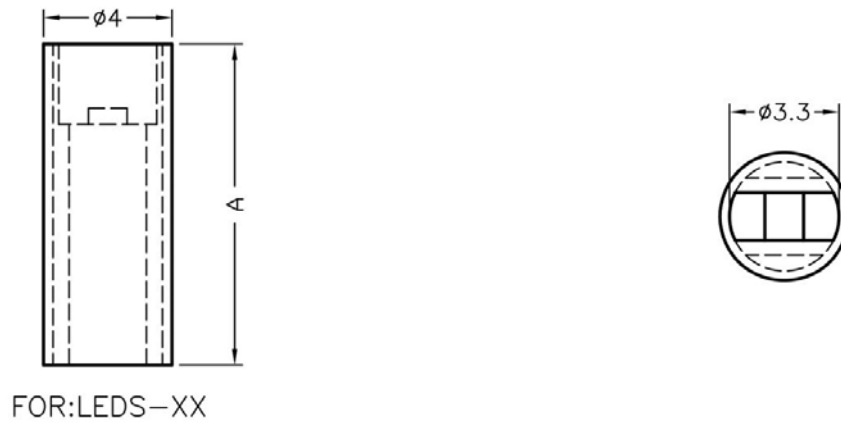

	PART NO	A	L	P	PACKAGE
	LEDSS-256	20.5	3.0	1	1000

(规格 / 尺寸) 代码说明:

L : LED 建议装配规格

P : 装配灯数

南京诺金电气有限公司

Nanjing Nowking Electric Co., Ltd



产品名称: LED 间隔柱

规格型号: LEDSS-257

- ◆ MATERIAL: NYLON 66(UL)
- ◆ FLAME CLASS: 94V-0, 94V-2
- ◆ COLOR: BLACK, NATURAL
- ◆ UNIT: mm

用途: 用于保护 $\varnothing 3\text{mm}$ LED 立于 PC 板上, 接脚不会弯曲、折断、短路, 且使 LED 高度一致, 免用治具, 尺寸齐全。

LEDSS-257 产品规格图

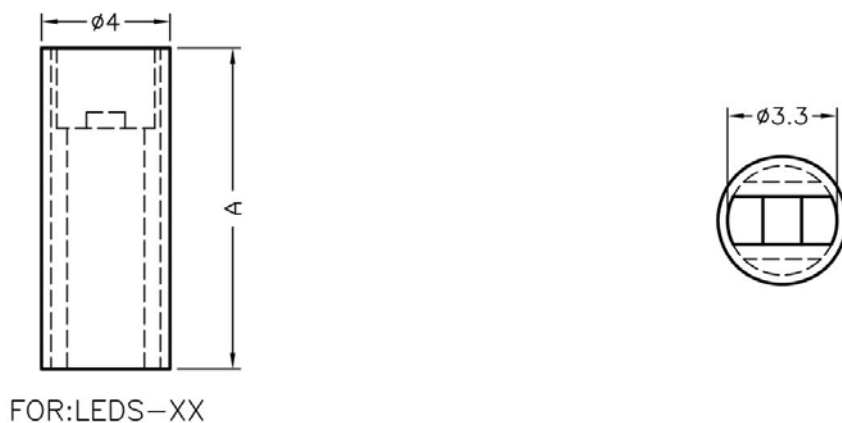

	PART NO	A	L	P	PACKAGE
	LEDSS-257	21.0	3.0	1	1000

(规格 / 尺寸) 代码说明:

L : LED 建议装配规格

P : 装配灯数

南京诺金电气有限公司

Nanjing Nowking Electric Co., Ltd

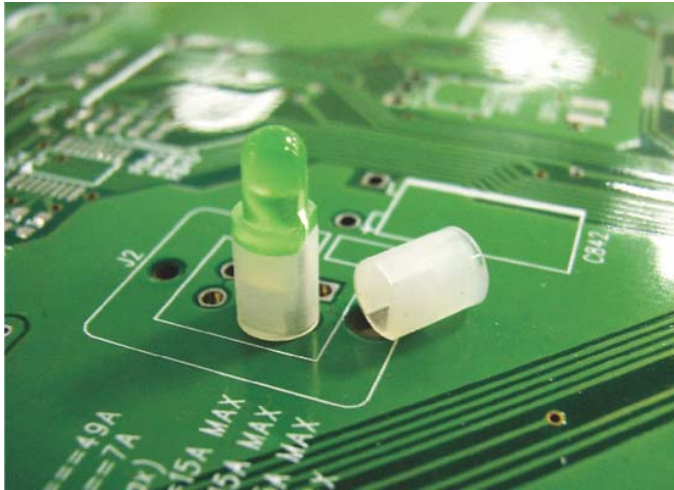

产品名称: LED 间隔柱

规格型号: LEDSS-258

- ◆ MATERIAL: NYLON 66(UL)
- ◆ FLAME CLASS: 94V-0, 94V-2
- ◆ COLOR: BLACK, NATURAL
- ◆ UNIT: mm

用途: 用于保护 $\varnothing 3\text{mm}$ LED 立于 PC 板上, 接脚不会弯曲、折断、短路, 且使 LED 高度一致, 免用治具, 尺寸齐全。

LEDSS-258 产品规格图

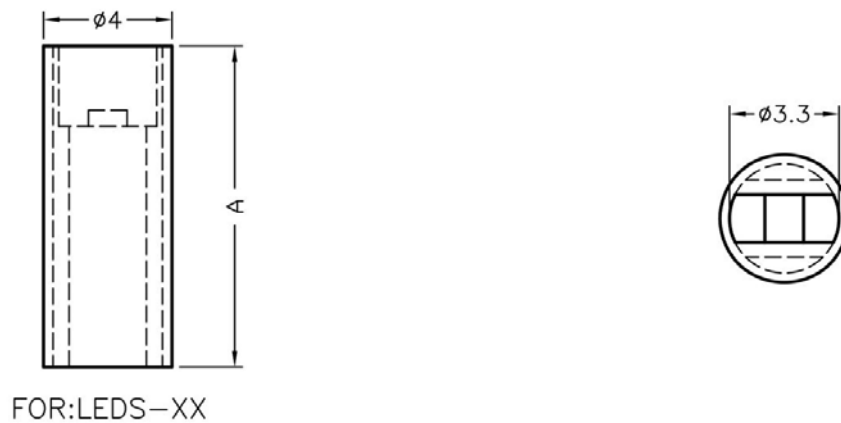

	PART NO	A	L	P	PACKAGE
	LEDSS-258	21.5	3.0	1	1000

(规格 / 尺寸) 代码说明:

L : LED 建议装配规格

P : 装配灯数

南京诺金电气有限公司

Nanjing Nowking Electric Co., Ltd

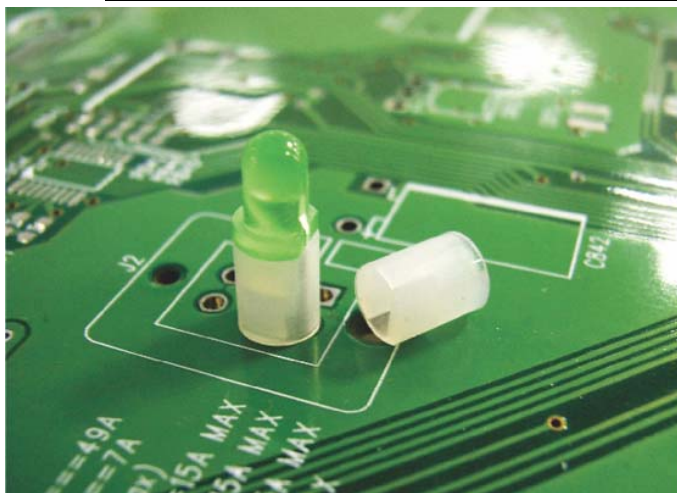

产品名称: LED 间隔柱

规格型号: LEDSS-259

- ◆ MATERIAL: NYLON 66(UL)
- ◆ FLAME CLASS: 94V-0, 94V-2
- ◆ COLOR: BLACK, NATURAL
- ◆ UNIT: mm

用途: 用于保护 $\varnothing 3\text{mm}$ LED 立于 PC 板上, 接脚不会弯曲、折断、短路, 且使 LED 高度一致, 免用治具, 尺寸齐全。

LEDSS-259 产品规格图

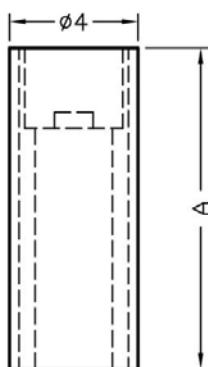

FOR: LEDS-XX



	PART NO	A	L	P	PACKAGE
	LEDSS-259	22.0	3.0	1	1000

(规格 / 尺寸) 代码说明:

L : LED 建议装配规格

P : 装配灯数

南京诺金电气有限公司

Nanjing Nowking Electric Co., Ltd

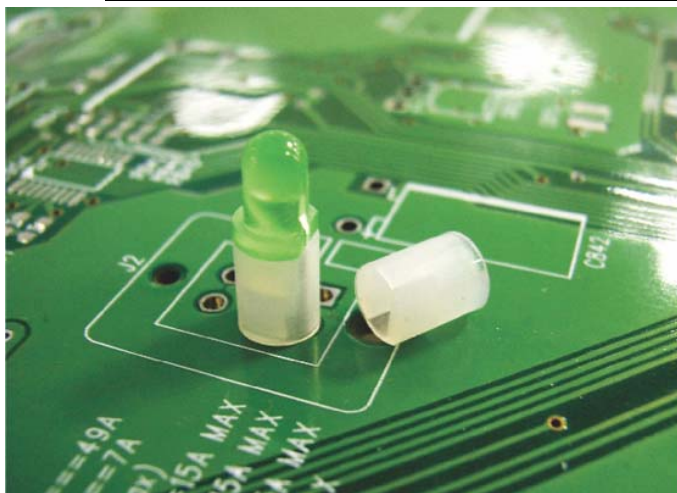

产品名称: LED 间隔柱

规格型号: LEDSS-260

- ◆ MATERIAL: NYLON 66(UL)
- ◆ FLAME CLASS: 94V-0, 94V-2
- ◆ COLOR: BLACK, NATURAL
- ◆ UNIT: mm

用途: 用于保护 $\varnothing 3\text{mm}$ LED 立于 PC 板上, 接脚不会弯曲、折断、短路, 且使 LED 高度一致, 免用治具, 尺寸齐全。

LEDSS-260 产品规格图

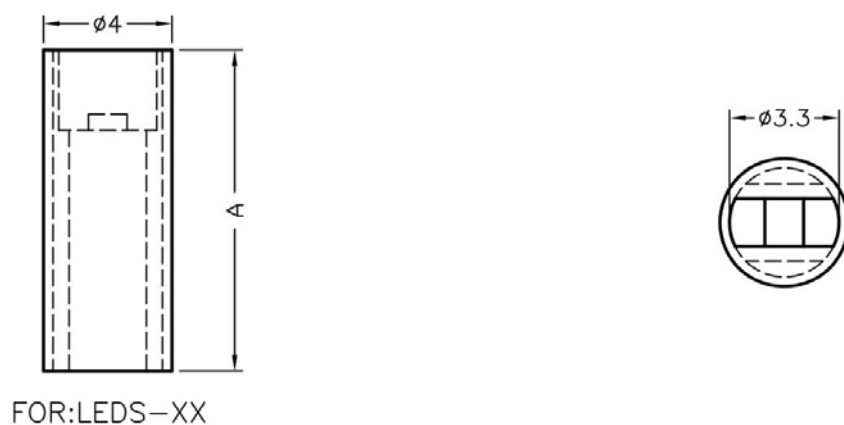

	PART NO	A	L	P	PACKAGE
	LEDSS-260	22.5	3.0	1	1000

(规格 / 尺寸) 代码说明:

L : LED 建议装配规格

P : 装配灯数

南京诺金电气有限公司

Nanjing Nowking Electric Co., Ltd

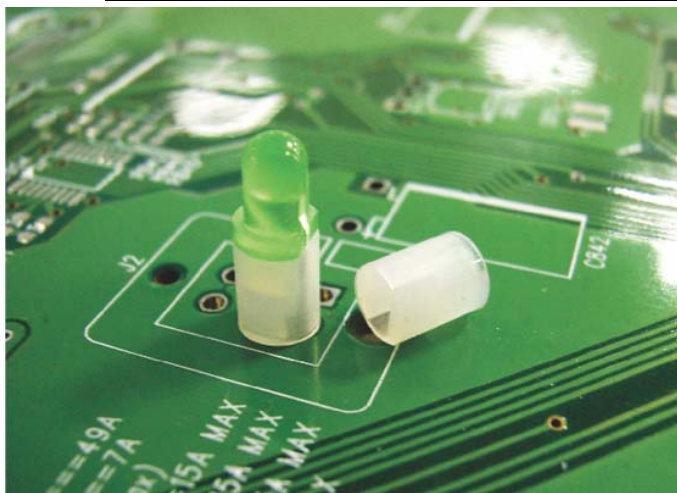

产品名称: LED 间隔柱

规格型号: LEDSS-261

- ◆ MATERIAL: NYLON 66(UL)
- ◆ FLAME CLASS: 94V-0, 94V-2
- ◆ COLOR: BLACK, NATURAL
- ◆ UNIT: mm

用途: 用于保护 $\varnothing 3\text{mm}$ LED 立于 PC 板上, 接脚不会弯曲、折断、短路, 且使 LED 高度一致, 免用治具, 尺寸齐全。

LEDSS-261 产品规格图

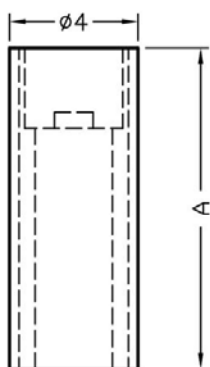

FOR: LEDS-XX



	PART NO	A	L	P	PACKAGE
	LEDSS-261	23.0	3.0	1	1000

(规格 / 尺寸) 代码说明:

L : LED 建议装配规格

P : 装配灯数

南京诺金电气有限公司

Nanjing Nowking Electric Co., Ltd



产品名称: LED 间隔柱

规格型号: LEDSS-262

- ◆ MATERIAL: NYLON 66(UL)
- ◆ FLAME CLASS: 94V-0, 94V-2
- ◆ COLOR: BLACK, NATURAL
- ◆ UNIT: mm

用途: 用于保护 $\varnothing 3\text{mm}$ LED 立于 PC 板上, 接脚不会弯曲、折断、短路, 且使 LED 高度一致, 免用治具, 尺寸齐全。

LEDSS-262 产品规格图

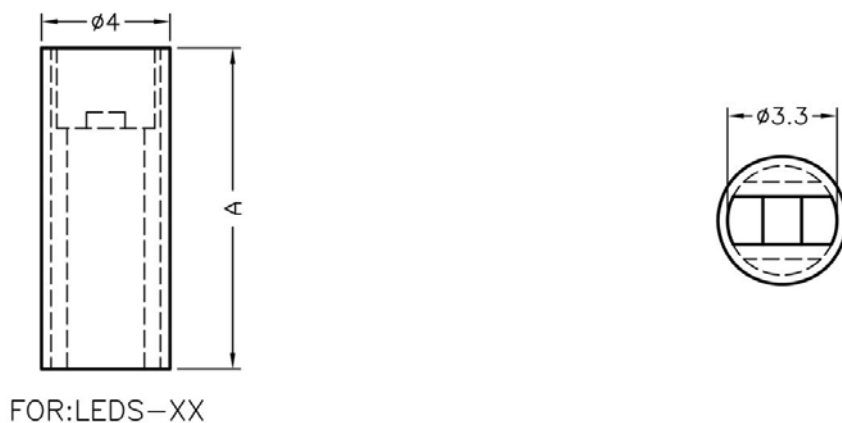

	PART NO	A	L	P	PACKAGE
	LEDSS-262	23.5	3.0	1	1000

(规格 / 尺寸) 代码说明:

L : LED 建议装配规格

P : 装配灯数

南京诺金电气有限公司

Nanjing Nowking Electric Co., Ltd



产品名称: LED 间隔柱

规格型号: LEDSS-263

- ◆ MATERIAL: NYLON 66(UL)
- ◆ FLAME CLASS: 94V-0, 94V-2
- ◆ COLOR: BLACK, NATURAL
- ◆ UNIT: mm

用途: 用于保护 $\varnothing 3\text{mm}$ LED 立于 PC 板上, 接脚不会弯曲、折断、短路, 且使 LED 高度一致, 免用治具, 尺寸齐全。

LEDSS-263 产品规格图

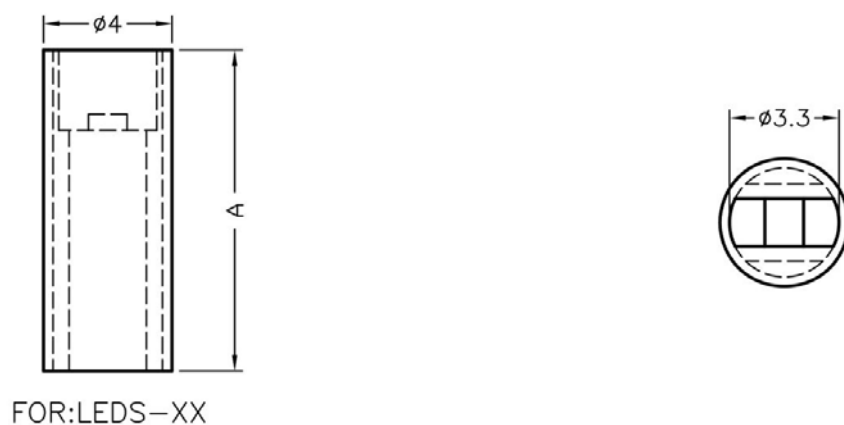

	PART NO	A	L	P	PACKAGE
	LEDSS-263	24.0	3.0	1	1000

(规格 / 尺寸) 代码说明:

L : LED 建议装配规格

P : 装配灯数

南京诺金电气有限公司

Nanjing Nowking Electric Co., Ltd



产品名称: LED 间隔柱

规格型号: LEDSS-264

- ◆ MATERIAL: NYLON 66(UL)
- ◆ FLAME CLASS: 94V-0, 94V-2
- ◆ COLOR: BLACK, NATURAL
- ◆ UNIT: mm

用途: 使 LED 立于 PC 板上, 高度一致, 不断脚。

LEDSS-264 产品规格图

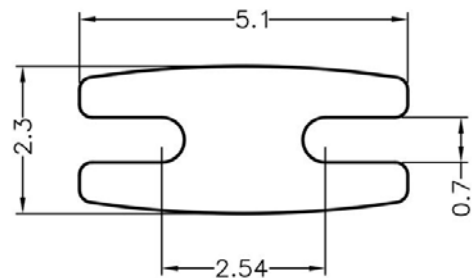
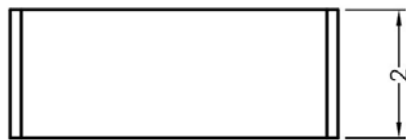

	PART NO	L	P	PACKAGE
	LEDSS-264	5.0	1	2000

(规格 / 尺寸) 代码说明:

L : LED 建议装配规格

P : 装配灯数

南京诺金电气有限公司

Nanjing Nowking Electric Co., Ltd

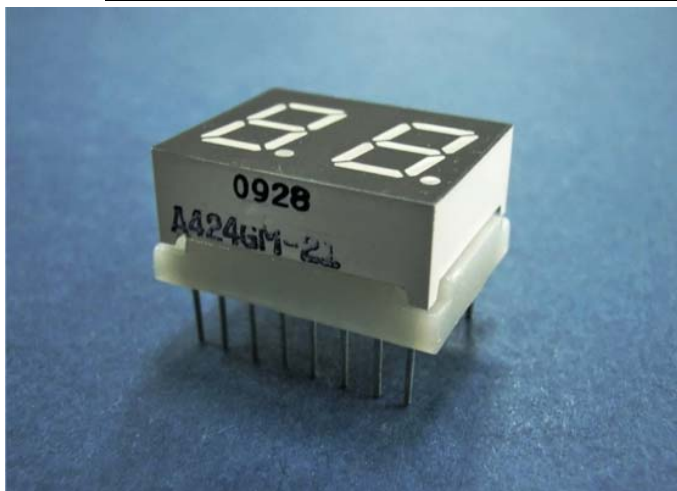

产品名称: LED 间隔柱

规格型号: LEDSS-265

- ◆ MATERIAL: NYLON 66(UL)
- ◆ FLAME CLASS: 94V-0, 94V-2
- ◆ COLOR: BLACK, NATURAL
- ◆ UNIT: mm

用途: 可快速将 8 字型 LED 固定垫高于 PC 板上。

LEDSS-265 产品规格图



	PART NO	A	P	PACKAGE
	LEDSS-265	4.0	1	1000

(规格 / 尺寸) 代码说明:

P : 装配灯数

南京诺金电气有限公司

Nanjing Nowking Electric Co., Ltd

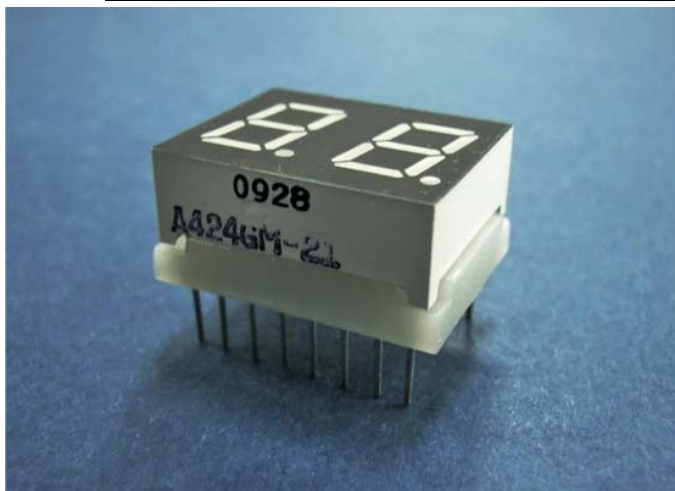

产品名称: LED 间隔柱

规格型号: LEDSS-266

- ◆ MATERIAL: NYLON 66(UL)
- ◆ FLAME CLASS: 94V-0, 94V-2
- ◆ COLOR: BLACK, NATURAL
- ◆ UNIT: mm

用途: 可快速将 8 字型 LED 固定垫高于 PC 板上。

LEDSS-266 产品规格图

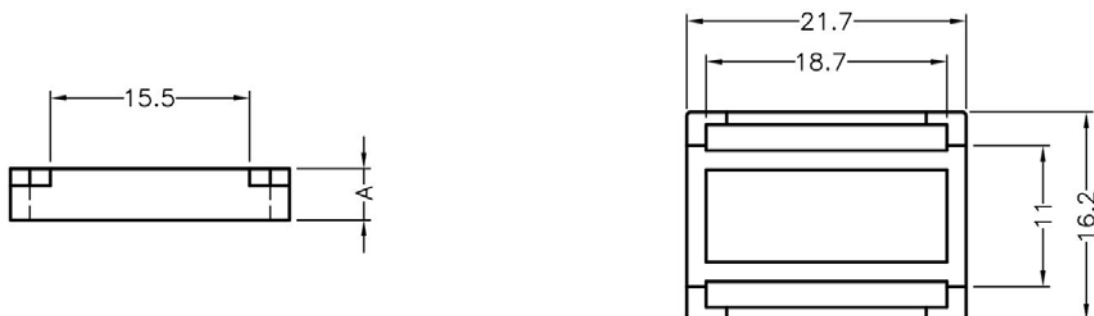

	PART NO	A	P	PACKAGE
	LEDSS-266	5.0	1	1000

(规格 / 尺寸) 代码说明:

P : 装配灯数

南京诺金电气有限公司

Nanjing Nowking Electric Co., Ltd

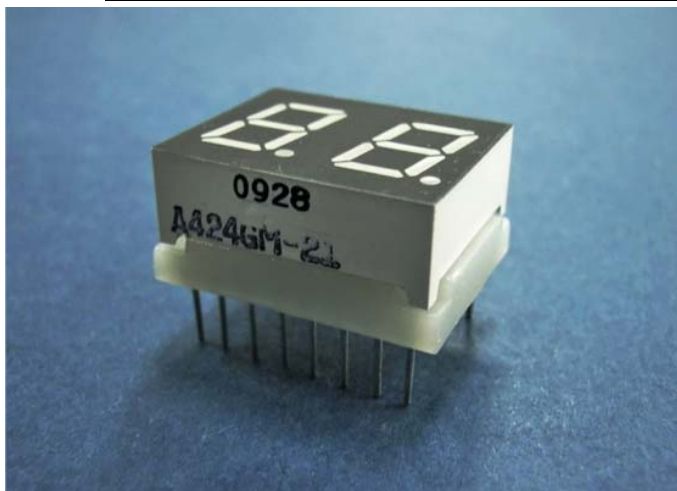

产品名称: LED 间隔柱

规格型号: LEDSS-267

- ◆ MATERIAL: NYLON 66(UL)
- ◆ FLAME CLASS: 94V-0, 94V-2
- ◆ COLOR: BLACK, NATURAL
- ◆ UNIT: mm

用途: 可快速将 8 字型 LED 固定垫高于 PC 板上。

LEDSS-267 产品规格图



	PART NO	A	P	PACKAGE
	LEDSS-267	6.0	1	1000

(规格 / 尺寸) 代码说明:

P : 装配灯数

南京诺金电气有限公司

Nanjing Nowking Electric Co., Ltd

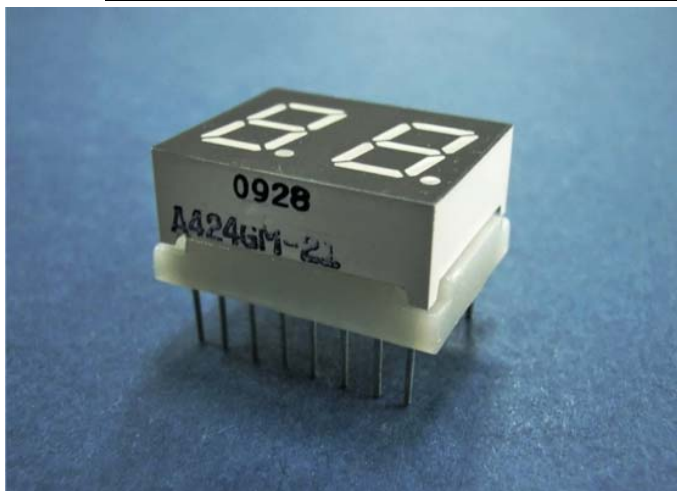

产品名称: LED 间隔柱

规格型号: LEDSS-268

- ◆ MATERIAL: NYLON 66(UL)
- ◆ FLAME CLASS: 94V-0, 94V-2
- ◆ COLOR: BLACK, NATURAL
- ◆ UNIT: mm

用途: 可快速将 8 字型 LED 固定垫高于 PC 板上。

LEDSS-268 产品规格图



	PART NO	A	P	PACKAGE
	LEDSS-268	7.0	1	1000

(规格 / 尺寸) 代码说明:

P : 装配灯数

南京诺金电气有限公司

Nanjing Nowking Electric Co., Ltd

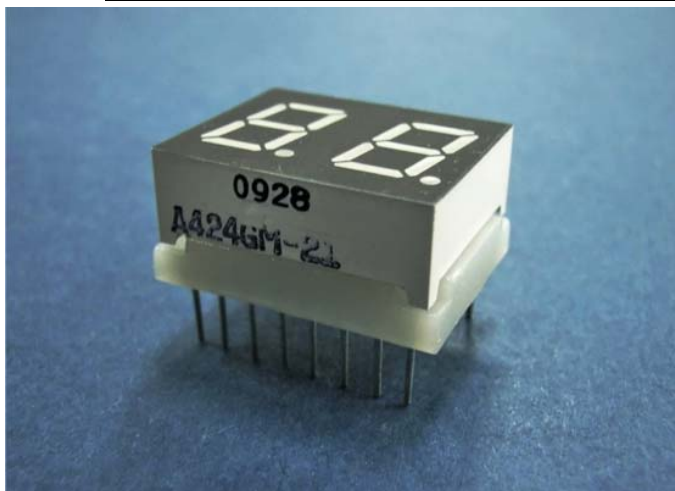

产品名称: LED 间隔柱

规格型号: LEDSS-269

- ◆ MATERIAL: NYLON 66(UL)
- ◆ FLAME CLASS: 94V-0, 94V-2
- ◆ COLOR: BLACK, NATURAL
- ◆ UNIT: mm

用途: 可快速将 8 字型 LED 固定垫高于 PC 板上。

LEDSS-269 产品规格图

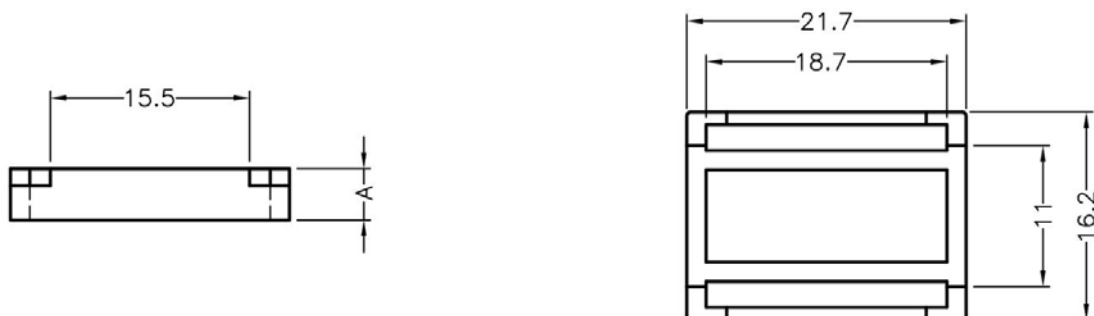

	PART NO	A	P	PACKAGE
	LEDSS-269	8.0	1	1000

(规格 / 尺寸) 代码说明:

P : 装配灯数

南京诺金电气有限公司

Nanjing Nowking Electric Co., Ltd



产品名称: LED 间隔柱

规格型号: LEDSS-270

- ◆ MATERIAL: NYLON 66(UL)
- ◆ FLAME CLASS: 94V-0, 94V-2
- ◆ COLOR: BLACK, NATURAL
- ◆ UNIT: mm

用途: 使 LED 立于 PC 板上, 高度一致, 不断脚。

LEDSS-270 产品规格图

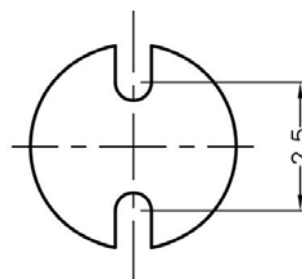
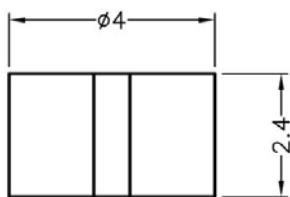

	PART NO	L	P	PACKAGE
	LEDSS-270	4.0	1	1000

(规格 / 尺寸) 代码说明:

L : LED 建议装配规格

P : 装配灯数

南京诺金电气有限公司

Nanjing Nowking Electric Co., Ltd



产品名称: LED 间隔柱

规格型号: LEDSS-271

- ◆ MATERIAL: NYLON 66(UL)
- ◆ FLAME CLASS: 94V-0, 94V-2
- ◆ COLOR: BLACK, NATURAL
- ◆ UNIT: mm

用途: 使 LED 立于 PC 板上, 高度一致, 不断脚。

LEDSS-271 产品规格图

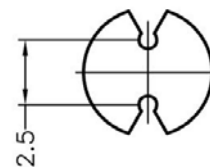
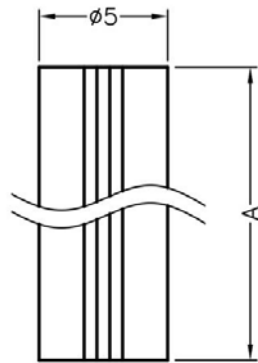

	PART NO	A	L	P	PACKAGE
	LEDSS-271	5.0	5.0	1	1000

(规格 / 尺寸) 代码说明:

L : LED 建议装配规格

P : 装配灯数

南京诺金电气有限公司

Nanjing Nowking Electric Co., Ltd



产品名称: LED 间隔柱

规格型号: LEDSS-272

- ◆ MATERIAL: NYLON 66(UL)
- ◆ FLAME CLASS: 94V-0, 94V-2
- ◆ COLOR: BLACK, NATURAL
- ◆ UNIT: mm

用途: 使 LED 立于 PC 板上, 高度一致, 不断脚。

LEDSS-272 产品规格图

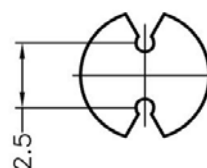
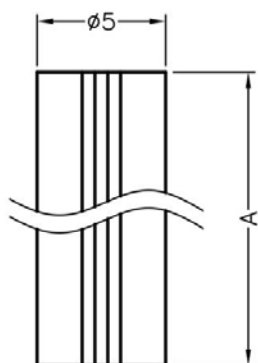

	PART NO	A	L	P	PACKAGE
	LEDSS-272	9.0	5.0	1	1000

(规格 / 尺寸) 代码说明:

L : LED 建议装配规格

P : 装配灯数

南京诺金电气有限公司

Nanjing Nowking Electric Co., Ltd



产品名称: LED 间隔柱

规格型号: LEDSS-273

- ◆ MATERIAL: NYLON 66(UL)
- ◆ FLAME CLASS: 94V-0, 94V-2
- ◆ COLOR: BLACK, NATURAL
- ◆ UNIT: mm

用途: 使 LED 立于 PC 板上, 高度一致, 不断脚。

LEDSS-273 产品规格图

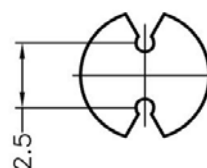
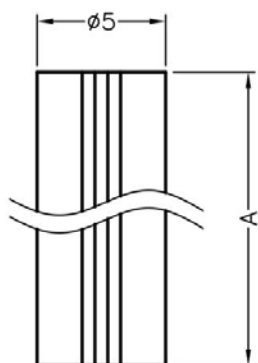

	PART NO	A	L	P	PACKAGE
	LEDSS-273	11.0	5.0	1	1000

(规格 / 尺寸) 代码说明:

L : LED 建议装配规格

P : 装配灯数

南京诺金电气有限公司

Nanjing Nowking Electric Co., Ltd



产品名称: LED 间隔柱

规格型号: LEDSS-274

- ◆ MATERIAL: NYLON 66(UL)
- ◆ FLAME CLASS: 94V-0, 94V-2
- ◆ COLOR: BLACK, NATURAL
- ◆ UNIT: mm

用途: 使 LED 立于 PC 板上, 高度一致, 不断脚。

LEDSS-274 产品规格图

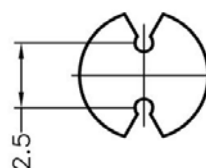
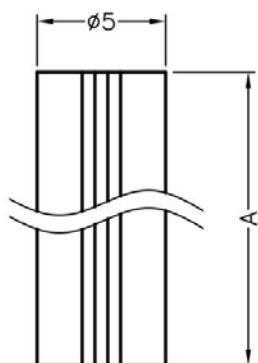

	PART NO	A	L	P	PACKAGE
	LEDSS-274	14.5	5.0	1	1000

(规格 / 尺寸) 代码说明:

L : LED 建议装配规格

P : 装配灯数

南京诺金电气有限公司

Nanjing Nowking Electric Co., Ltd



产品名称: LED 间隔柱

规格型号: LEDSS-275

◆ MATERIAL: NYLON 66(UL)

◆ FLAME CLASS: 94V-0, 94V-2

◆ COLOR: BLACK, NATURAL

◆ UNIT: mm

用途: 使 LED 立于 PC 板上, 高度一致, 不断脚。

LEDSS-275 产品规格图

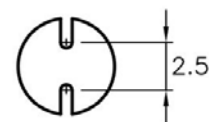
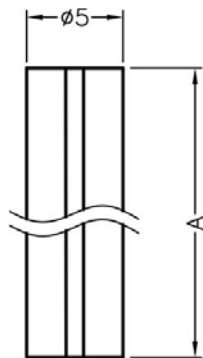

	PART NO	A	L	P	PACKAGE
	LEDSS-275	16.1	5.0	1	1000

(规格 / 尺寸) 代码说明:

L : LED 建议装配规格

P : 装配灯数

南京诺金电气有限公司

Nanjing Nowking Electric Co., Ltd



产品名称: LED 间隔柱

规格型号: LEDSS-276

- ◆ MATERIAL: NYLON 66(UL)
- ◆ FLAME CLASS: 94V-0, 94V-2
- ◆ COLOR: BLACK, NATURAL
- ◆ UNIT: mm

用途: 使 LED 立于 PC 板上, 高度一致, 不断脚。

LEDSS-276 产品规格图

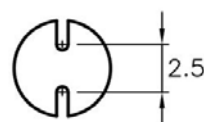
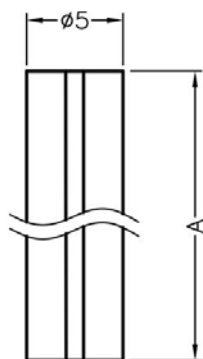

	PART NO	A	L	P	PACKAGE
	LEDSS-276	16.4	5.0	1	1000

(规格 / 尺寸) 代码说明:

L : LED 建议装配规格

P : 装配灯数

南京诺金电气有限公司

Nanjing Nowking Electric Co., Ltd



产品名称: LED 间隔柱

规格型号: LEDSS-277

- ◆ MATERIAL: NYLON 66(UL)
- ◆ FLAME CLASS: 94V-0, 94V-2
- ◆ COLOR: BLACK, NATURAL
- ◆ UNIT: mm

用途: 使 LED 立于 PC 板上, 高度一致, 不断脚。

LEDSS-277 产品规格图

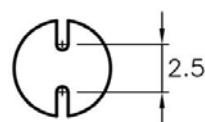
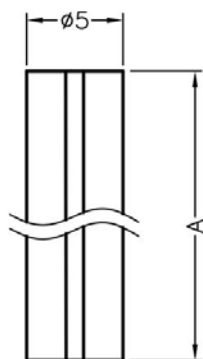

	PART NO	A	L	P	PACKAGE
	LEDSS-277	17.5	5.0	1	1000

(规格 / 尺寸) 代码说明:

L : LED 建议装配规格

P : 装配灯数

南京诺金电气有限公司

Nanjing Nowking Electric Co., Ltd



产品名称: LED 间隔柱

规格型号: LEDSS-278

- ◆ MATERIAL: NYLON 66(UL)
- ◆ FLAME CLASS: 94V-0, 94V-2
- ◆ COLOR: BLACK, NATURAL
- ◆ UNIT: mm

用途: 使 LED 立于 PC 板上, 高度一致, 不断脚。

LEDSS-278 产品规格图

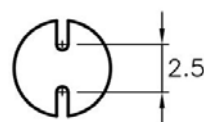
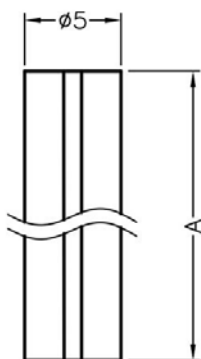

	PART NO	A	L	P	PACKAGE
	LEDSS-278	20.2	5.0	1	1000

(规格 / 尺寸) 代码说明:

L : LED 建议装配规格

P : 装配灯数

南京诺金电气有限公司

Nanjing Nowking Electric Co., Ltd



产品名称: LED 间隔柱

规格型号: LEDSS-279

◆ MATERIAL: NYLON 66(UL)

◆ FLAME CLASS: 94V-0, 94V-2

◆ COLOR: BLACK, NATURAL

◆ UNIT: mm

用途: 使 LED 立于 PC 板上, 高度一致, 不断脚。

LEDSS-279 产品规格图

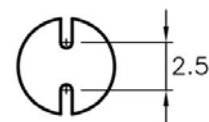
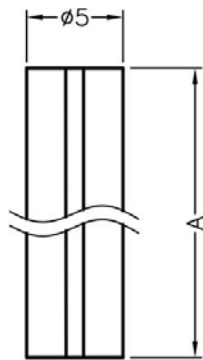

	PART NO	A	L	P	PACKAGE
	LEDSS-279	22.0	5.0	1	1000

(规格 / 尺寸) 代码说明:

L : LED 建议装配规格

P : 装配灯数

南京诺金电气有限公司

Nanjing Nowking Electric Co., Ltd



产品名称: LED 间隔柱

规格型号: LEDSS-280

- ◆ MATERIAL: NYLON 66(UL)
- ◆ FLAME CLASS: 94V-0, 94V-2
- ◆ COLOR: BLACK, NATURAL
- ◆ UNIT: mm

用途: 使 LED 立于 PC 板上, 高度一致, 不断脚。

LEDSS-280 产品规格图

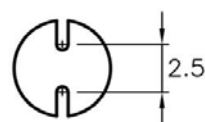
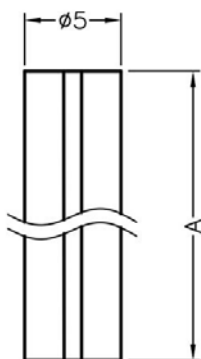

	PART NO	A	L	P	PACKAGE
	LEDSS-280	22.7	5.0	1	1000

(规格 / 尺寸) 代码说明:

L : LED 建议装配规格

P : 装配灯数

南京诺金电气有限公司

Nanjing Nowking Electric Co., Ltd



产品名称: LED 间隔柱

规格型号: LEDSS-281

- ◆ MATERIAL: NYLON 66(UL)
- ◆ FLAME CLASS: 94V-0, 94V-2
- ◆ COLOR: BLACK, NATURAL
- ◆ UNIT: mm

用途: 使 LED 立于 PC 板上, 高度一致, 不断脚。

LEDSS-281 产品规格图

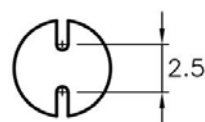
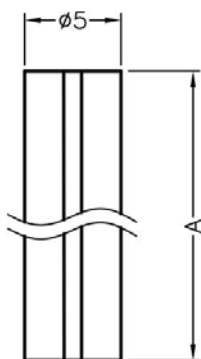

	PART NO	A	L	P	PACKAGE
	LEDSS-281	23.5	5.0	1	1000

(规格 / 尺寸) 代码说明:

L : LED 建议装配规格

P : 装配灯数

南京诺金电气有限公司

Nanjing Nowking Electric Co., Ltd



产品名称: LED 间隔柱

规格型号: LEDSS-282

- ◆ MATERIAL: NYLON 66(UL)
- ◆ FLAME CLASS: 94V-0, 94V-2
- ◆ COLOR: BLACK, NATURAL
- ◆ UNIT: mm

用途: 使 LED 立于 PC 板上, 高度一致, 不断脚。

LEDSS-282 产品规格图

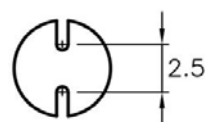
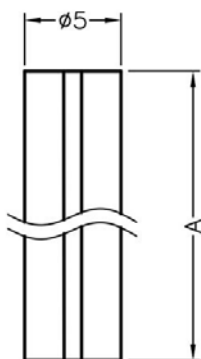

	PART NO	A	L	P	PACKAGE
	LEDSS-282	26.0	5.0	1	1000

(规格 / 尺寸) 代码说明:

L : LED 建议装配规格

P : 装配灯数

南京诺金电气有限公司

Nanjing Nowking Electric Co., Ltd



产品名称: LED 间隔柱

规格型号: LEDSS-283

- ◆ MATERIAL: NYLON 66(UL)
- ◆ FLAME CLASS: 94V-0, 94V-2
- ◆ COLOR: BLACK, NATURAL
- ◆ UNIT: mm

用途: 使 3 PIN $\varnothing 5$ LED 固定于 PC 板上, 高度一致, 不断脚。

LEDSS-283 产品规格图

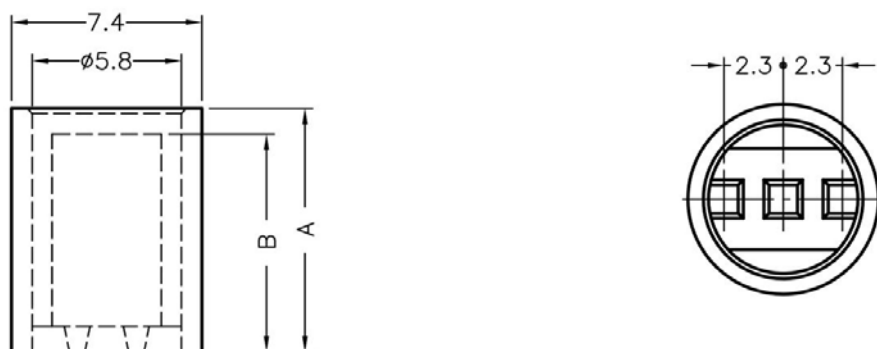

	PART NO	A	B	L	P	PACKAGE
	LEDSS-283	4.0	3.0	5.0	1	1000

(规格 / 尺寸) 代码说明:

L : LED 建议装配规格

P : 装配灯数

南京诺金电气有限公司

Nanjing Nowking Electric Co., Ltd



产品名称: LED 间隔柱

规格型号: LEDSS-284

- ◆ MATERIAL: NYLON 66(UL)
- ◆ FLAME CLASS: 94V-0, 94V-2
- ◆ COLOR: BLACK, NATURAL
- ◆ UNIT: mm

用途: 使 3 PIN $\varnothing 5$ LED 固定于 PC 板上, 高度一致, 不断脚。

LEDSS-284 产品规格图

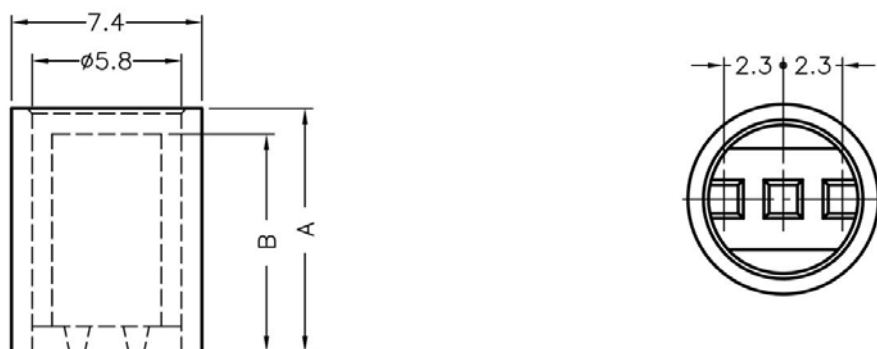

	PART NO	A	B	L	P	PACKAGE
	LEDSS-284	6.0	5.0	5.0	1	1000

(规格 / 尺寸) 代码说明:

L : LED 建议装配规格

P : 装配灯数

南京诺金电气有限公司

Nanjing Nowking Electric Co., Ltd



产品名称: LED 间隔柱

规格型号: LEDSS-285

- ◆ MATERIAL: NYLON 66(UL)
- ◆ FLAME CLASS: 94V-0, 94V-2
- ◆ COLOR: BLACK, NATURAL
- ◆ UNIT: mm

用途: 使 3 PIN Ø5 LED 固定于 PC 板上, 高度一致, 不断脚。

LEDSS-285 产品规格图

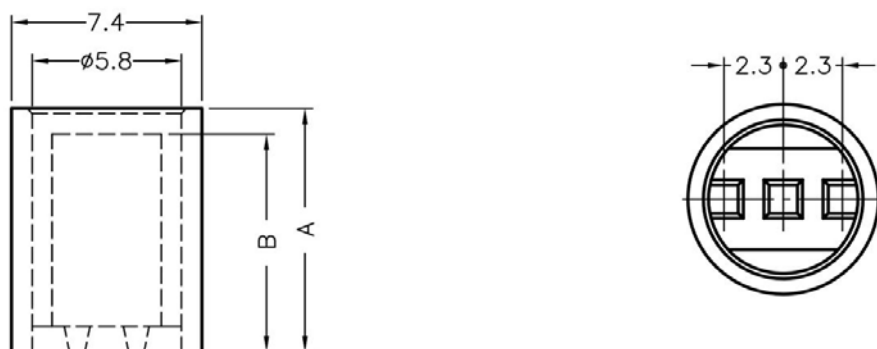

	PART NO	A	B	L	P	PACKAGE
	LEDSS-285	9.5	8.5	5.0	1	1000

(规格 / 尺寸) 代码说明:

L : LED 建议装配规格

P : 装配灯数

南京诺金电气有限公司

Nanjing Nowking Electric Co., Ltd



产品名称: LED 间隔柱

规格型号: LEDSS-286

- ◆ MATERIAL: NYLON 66(UL)
- ◆ FLAME CLASS: 94V-0, 94V-2
- ◆ COLOR: BLACK, NATURAL
- ◆ UNIT: mm

用途: 使 3 PIN Ø5 LED 固定于 PC 板上, 高度一致, 不断脚。

LEDSS-286 产品规格图

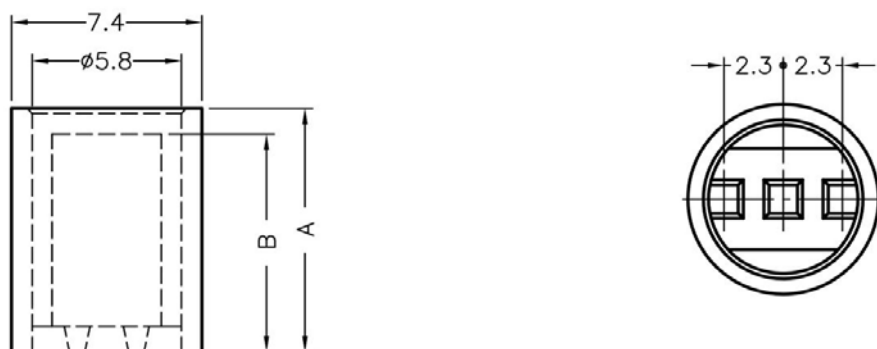

	PART NO	A	B	L	P	PACKAGE
	LEDSS-286	11.5	10.5	5.0	1	1000

(规格 / 尺寸) 代码说明:

L : LED 建议装配规格

P : 装配灯数

南京诺金电气有限公司

Nanjing Nowking Electric Co., Ltd

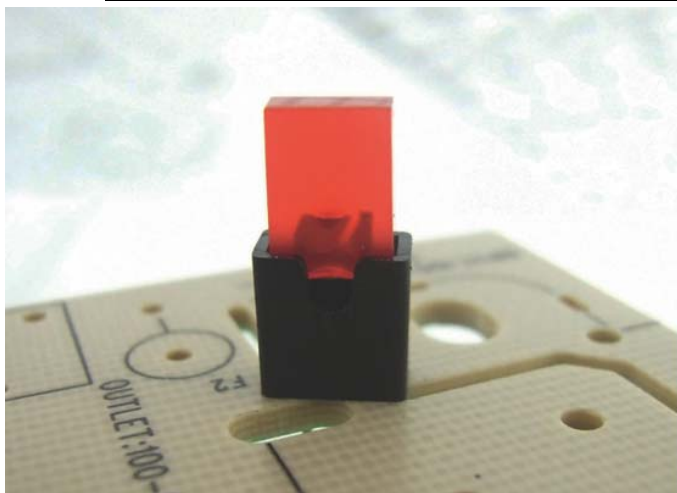

产品名称: LED 间隔柱

规格型号: LEDSS-287

- ◆ MATERIAL: NYLON 66(UL)
- ◆ FLAME CLASS: 94V-0, 94V-2
- ◆ COLOR: BLACK
- ◆ UNIT: mm

用途: 使LED固定于PC板上,使高度一致,不断脚。

LEDSS-287 产品规格图

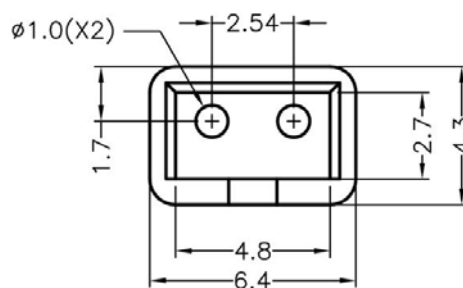
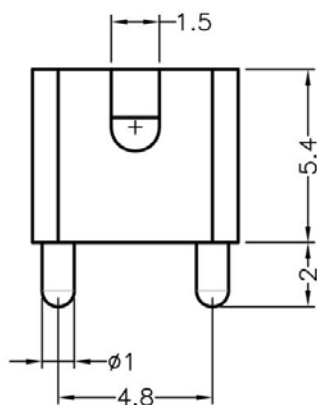

PART NO	P	PACKAGE
LEDSS-287	1	2000

(规格 / 尺寸) 代码说明:

P : 装配灯数

南京诺金电气有限公司

Nanjing Nowking Electric Co., Ltd

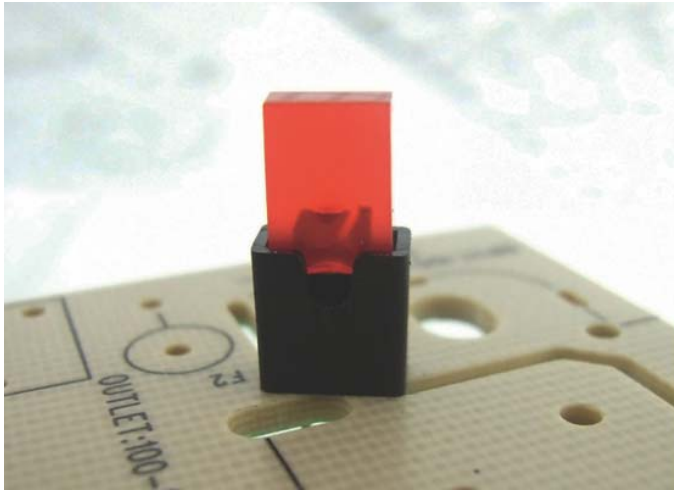

产品名称: LED 间隔柱

规格型号: LEDSS-288

- ◆ MATERIAL: NYLON 66(UL)
- ◆ FLAME CLASS: 94V-0, 94V-2
- ◆ COLOR: BLACK
- ◆ UNIT: mm

用途: 使 LED 固定于 PC 板上, 使高度一致, 不断脚。

LEDSS-288 产品规格图

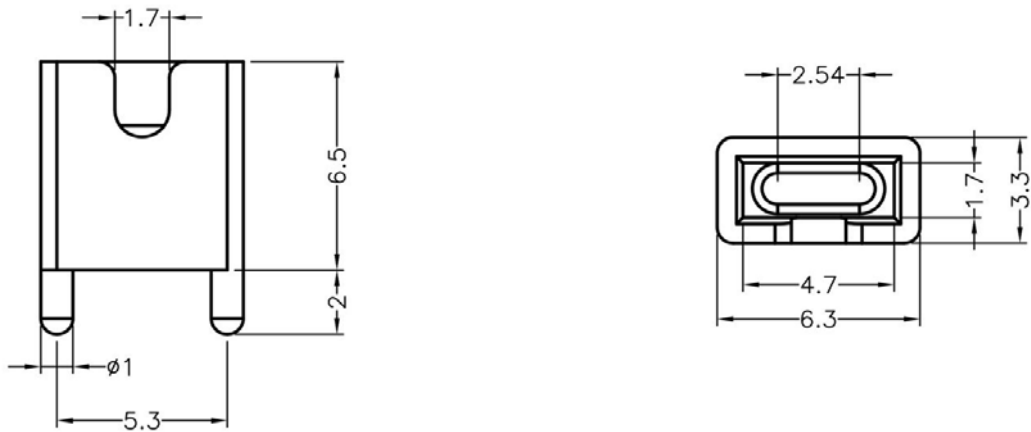

	PART NO	P	PACKAGE
	LEDSS-288	1	2000

(规格 / 尺寸) 代码说明:

P : 装配灯数

南京诺金电气有限公司

Nanjing Nowking Electric Co., Ltd

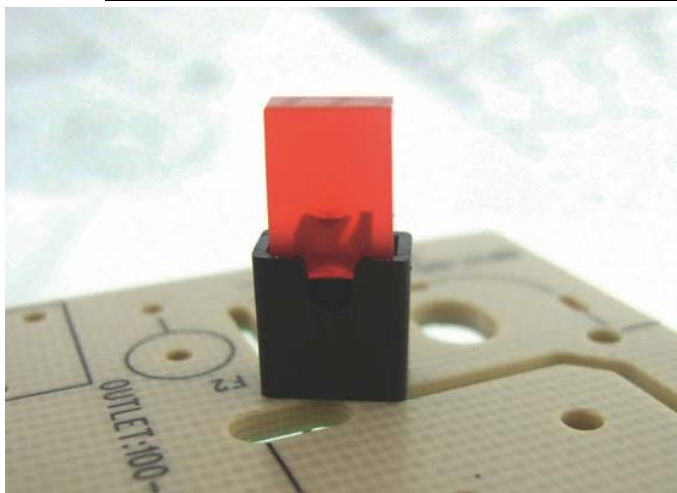

产品名称: LED 间隔柱

规格型号: LEDSS-289

- ◆ MATERIAL: NYLON 66(UL)
- ◆ FLAME CLASS: 94V-0, 94V-2
- ◆ COLOR: BLACK
- ◆ UNIT: mm

用途: 使LED固定于PC板上,使高度一致,不断脚。

LEDSS-289 产品规格图

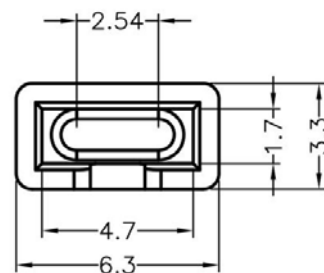
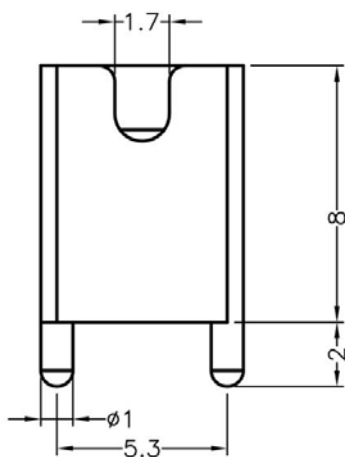

	PART NO	P	PACKAGE
	LEDSS-289	1	2000

(规格 / 尺寸) 代码说明:

P : 装配灯数

南京诺金电气有限公司

Nanjing Nowking Electric Co., Ltd



产品名称: LED 间隔柱

规格型号: LEDSS-290

- ◆ MATERIAL: NYLON 66(UL)
- ◆ FLAME CLASS: 94V-0, 94V-2
- ◆ COLOR: BLACK, NATURAL
- ◆ UNIT: mm

用途: 使LED固定于PC板上,使高度一致,不断脚。

LEDSS-290 产品规格图

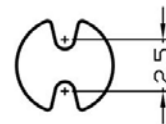
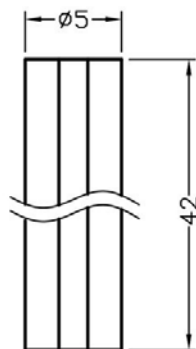

	PART NO	L	P	PACKAGE
	LEDSS-290	5.0	1	1000

(规格 / 尺寸) 代码说明:

L : LED 建议装配规格

P : 装配灯数

南京诺金电气有限公司

Nanjing Nowking Electric Co., Ltd



产品名称: LED 间隔柱

规格型号: LEDSS-291

◆ MATERIAL: NYLON 66(UL)

◆ FLAME CLASS: 94V-0, 94V-2

◆ COLOR: BLACK, NATURAL

◆ UNIT: mm

用途: 使 LED 固定于 PC 板上, 使高度一致, 不断脚。

LEDSS-291 产品规格图

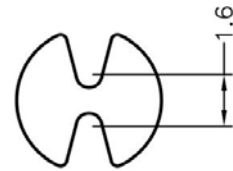
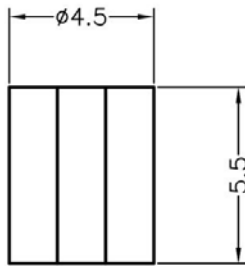

	PART NO	L	P	PACKAGE
	LEDSS-291	3.0	1	2000

(规格 / 尺寸) 代码说明:

L : LED 建议装配规格

P : 装配灯数

南京诺金电气有限公司

Nanjing Nowking Electric Co., Ltd



产品名称: LED 间隔柱

规格型号: LEDSS-292

- ◆ MATERIAL: NYLON 66(UL)
- ◆ FLAME CLASS: 94V-0, 94V-2
- ◆ COLOR: BLACK, NATURAL
- ◆ UNIT: mm

用途: 用于保护 Ø5mm LED 立于 PC 板上, 使高度一致, 接脚不会弯曲、折断、短路。

LEDSS-292 产品规格图

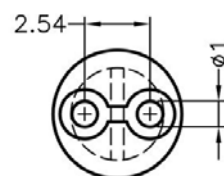
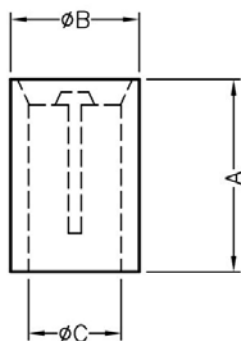

	PART NO	A	B	C	L	P	PACKAGE
	LEDSS-292	2.0	5.6	3.5	5.0	1	2000

(规格 / 尺寸) 代码说明:

L : LED 建议装配规格

P : 装配灯数

南京诺金电气有限公司

Nanjing Nowking Electric Co., Ltd



产品名称: LED 间隔柱

规格型号: LEDSS-293

◆ MATERIAL: NYLON 66(UL)

◆ FLAME CLASS: 94V-0, 94V-2

◆ COLOR: BLACK, NATURAL

◆ UNIT: mm

用途: 用于保护 $\varnothing 5\text{mm}$ LED 立于 PC 板上, 使高度一致, 接脚不会弯曲、折断、短路。

LEDSS-293 产品规格图

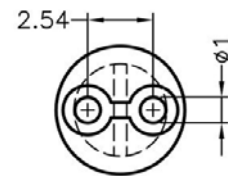
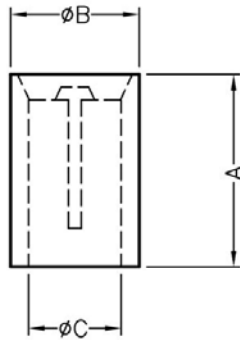

	PART NO	A	B	C	L	P	PACKAGE
	LEDSS-293	5.0	5.0	3.6	5.0	1	2000

(规格 / 尺寸) 代码说明:

L : LED 建议装配规格

P : 装配灯数

南京诺金电气有限公司

Nanjing Nowking Electric Co., Ltd



产品名称: LED 间隔柱

规格型号: LEDSS-294

- ◆ MATERIAL: NYLON 66(UL)
- ◆ FLAME CLASS: 94V-0, 94V-2
- ◆ COLOR: BLACK, NATURAL
- ◆ UNIT: mm

用途: 用于保护 $\varnothing 5\text{mm}$ LED 立于 PC 板上, 使高度一致, 接脚不会弯曲、折断、短路。

LEDSS-294 产品规格图

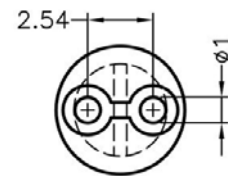
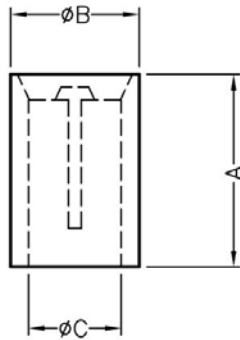

	PART NO	A	B	C	L	P	PACKAGE
	LEDSS-294	7.5	5.0	3.6	5.0	1	2000

(规格 / 尺寸) 代码说明:

L : LED 建议装配规格

P : 装配灯数

南京诺金电气有限公司

Nanjing Nowking Electric Co., Ltd



产品名称: LED 间隔柱

规格型号: LEDSS-295

◆ MATERIAL: NYLON 66(UL)

◆ FLAME CLASS: 94V-0, 94V-2

◆ COLOR: BLACK, NATURAL

◆ UNIT: mm

用途: 用于保护 $\varnothing 5\text{mm}$ LED 立于 PC 板上, 使高度一致, 接脚不会弯曲、折断、短路。

LEDSS-295 产品规格图

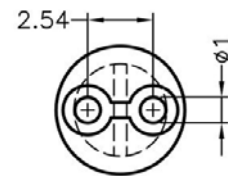
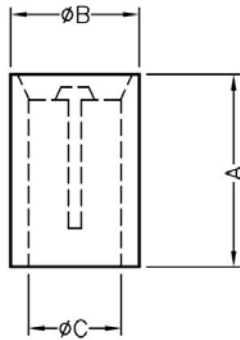

	PART NO	A	B	C	L	P	PACKAGE
	LEDSS-295	9.0	5.0	3.6	5.0	1	2000

(规格 / 尺寸) 代码说明:

L : LED 建议装配规格

P : 装配灯数

南京诺金电气有限公司

Nanjing Nowking Electric Co., Ltd



产品名称: LED 间隔柱

规格型号: LEDSS-296

- ◆ MATERIAL: NYLON 66(UL)
- ◆ FLAME CLASS: 94V-0, 94V-2
- ◆ COLOR: BLACK, NATURAL
- ◆ UNIT: mm

用途: 用于保护 $\varnothing 5\text{mm}$ LED 立于 PC 板上, 使高度一致, 接脚不会弯曲、折断、短路。

LEDSS-296 产品规格图

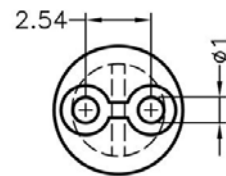
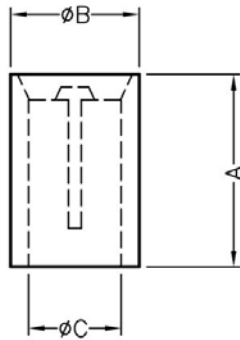

	PART NO	A	B	C	L	P	PACKAGE
	LEDSS-296	12.0	5.0	3.6	5.0	1	2000

(规格 / 尺寸) 代码说明:

L : LED 建议装配规格

P : 装配灯数

南京诺金电气有限公司

Nanjing Nowking Electric Co., Ltd



产品名称: LED 间隔柱

规格型号: LEDSS-297

- ◆ MATERIAL: NYLON 66(UL)
- ◆ FLAME CLASS: 94V-0, 94V-2
- ◆ COLOR: BLACK, NATURAL
- ◆ UNIT: mm

用途: 用于保护 $\varnothing 5\text{mm}$ LED 立于 PC 板上, 使高度一致, 接脚不会弯曲、折断、短路。

LEDSS-297 产品规格图

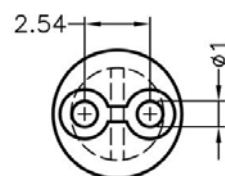
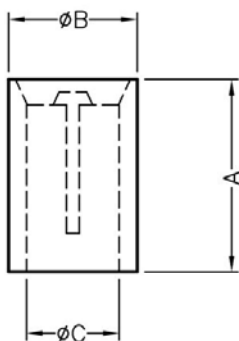

	PART NO	A	B	C	L	P	PACKAGE
	LEDSS-297	15.0	5.6	4.2	5.0	1	1000

(规格 / 尺寸) 代码说明:

L : LED 建议装配规格

P : 装配灯数

南京诺金电气有限公司

Nanjing Nowking Electric Co., Ltd



产品名称: LED 间隔柱

规格型号: LEDSS-298

- ◆ MATERIAL: NYLON 66(UL)
- ◆ FLAME CLASS: 94V-0, 94V-2
- ◆ COLOR: BLACK, NATURAL
- ◆ UNIT: mm

用途: 用于保护 $\varnothing 5\text{mm}$ LED 立于 PC 板上, 使高度一致, 接脚不会弯曲、折断、短路。

LEDSS-298 产品规格图

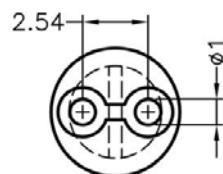
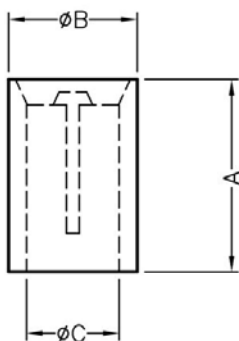

	PART NO	A	B	C	L	P	PACKAGE
	LEDSS-298	16.0	5.6	4.2	5.0	1	1000

(规格 / 尺寸) 代码说明:

L : LED 建议装配规格

P : 装配灯数

南京诺金电气有限公司

Nanjing Nowking Electric Co., Ltd



产品名称: LED 间隔柱

规格型号: LEDSS-299

- ◆ MATERIAL: NYLON 66(UL)
- ◆ FLAME CLASS: 94V-0, 94V-2
- ◆ COLOR: BLACK, NATURAL
- ◆ UNIT: mm

用途: 用于保护 $\varnothing 5\text{mm}$ LED 立于 PC 板上, 使高度一致, 接脚不会弯曲、折断、短路。

LEDSS-299 产品规格图

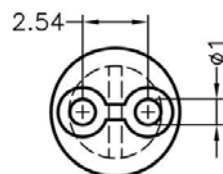
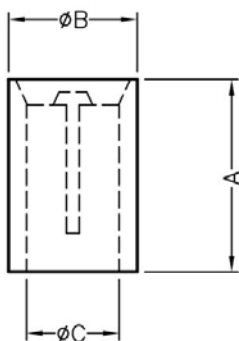

	PART NO	A	B	C	L	P	PACKAGE
	LEDSS-299	18.5	5.6	4.2	5.0	1	1000

(规格 / 尺寸) 代码说明:

L : LED 建议装配规格

P : 装配灯数

南京诺金电气有限公司

Nanjing Nowking Electric Co., Ltd



产品名称: LED 间隔柱

规格型号: LEDSS-300

- ◆ MATERIAL: NYLON 66(UL)
- ◆ FLAME CLASS: 94V-0, 94V-2
- ◆ COLOR: BLACK, NATURAL
- ◆ UNIT: mm

用途: 用于保护 $\varnothing 5\text{mm}$ LED 立于 PC 板上, 使高度一致, 接脚不会弯曲、折断、短路。

LEDSS-300 产品规格图

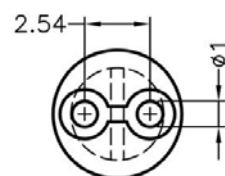
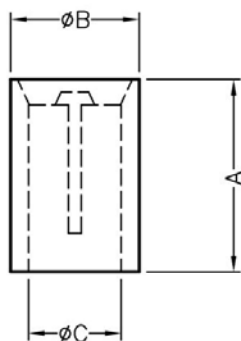

	PART NO	A	B	C	L	P	PACKAGE
	LEDSS-300	19.0	5.6	4.2	5.0	1	1000

(规格 / 尺寸) 代码说明:

L : LED 建议装配规格

P : 装配灯数

南京诺金电气有限公司

Nanjing Nowking Electric Co., Ltd



产品名称: LED 间隔柱

规格型号: LEDSS-301

- ◆ MATERIAL: NYLON 66(UL)
- ◆ FLAME CLASS: 94V-0, 94V-2
- ◆ COLOR: BLACK, NATURAL
- ◆ UNIT: mm

用途: 用于保护 $\varnothing 5\text{mm}$ LED 立于 PC 板上, 使高度一致, 接脚不会弯曲、折断、短路。

LEDSS-301 产品规格图

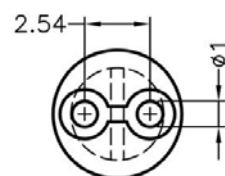
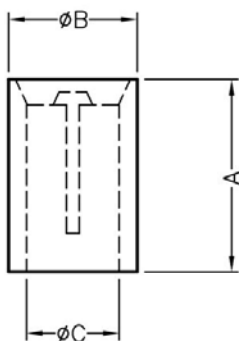

	PART NO	A	B	C	L	P	PACKAGE
	LEDSS-301	21.0	5.6	4.2	5.0	1	1000

(规格 / 尺寸) 代码说明:

L : LED 建议装配规格

P : 装配灯数

南京诺金电气有限公司

Nanjing Nowking Electric Co., Ltd



产品名称: LED 间隔柱

规格型号: LEDSS-302

◆ MATERIAL: NYLON 66(UL)

◆ FLAME CLASS: 94V-0, 94V-2

◆ COLOR: BLACK, NATURAL

◆ UNIT: mm

用途: 用于保护 $\varnothing 5\text{mm}$ LED 立于 PC 板上, 使高度一致, 接脚不会弯曲、折断、短路。

LEDSS-302 产品规格图

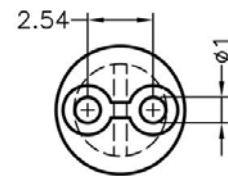
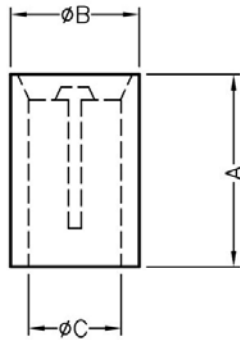

	PART NO	A	B	C	L	P	PACKAGE
	LEDSS-302	21.5	5.6	4.2	5.0	1	1000

(规格 / 尺寸) 代码说明:

L : LED 建议装配规格

P : 装配灯数

南京诺金电气有限公司

Nanjing Nowking Electric Co., Ltd



产品名称: LED 间隔柱

规格型号: LEDSS-303

- ◆ MATERIAL: NYLON 66(UL)
- ◆ FLAME CLASS: 94V-0, 94V-2
- ◆ COLOR: BLACK, NATURAL
- ◆ UNIT: mm

用途: 用于保护 $\varnothing 5\text{mm}$ LED 立于 PC 板上, 使高度一致, 接脚不会弯曲、折断、短路。

LEDSS-303 产品规格图

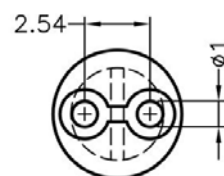
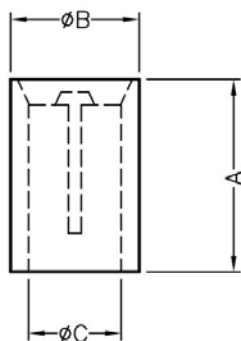

	PART NO	A	B	C	L	P	PACKAGE
	LEDSS-303	22.0	5.6	4.2	5.0	1	1000

(规格 / 尺寸) 代码说明:

L : LED 建议装配规格

P : 装配灯数

南京诺金电气有限公司

Nanjing Nowking Electric Co., Ltd



产品名称: LED 间隔柱

规格型号: LEDSS-304

- ◆ MATERIAL: NYLON 66(UL)
- ◆ FLAME CLASS: 94V-0, 94V-2
- ◆ COLOR: BLACK, NATURAL
- ◆ UNIT: mm

用途: 用于保护 $\varnothing 5\text{mm}$ LED 立于 PC 板上, 使高度一致, 接脚不会弯曲、折断、短路。

LEDSS-304 产品规格图

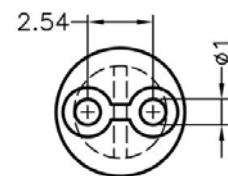
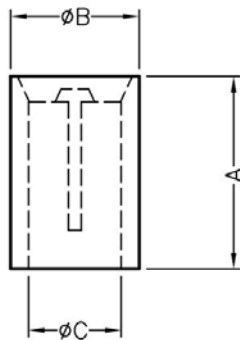

	PART NO	A	B	C	L	P	PACKAGE
	LEDSS-304	23.5	5.6	4.2	5.0	1	1000

(规格 / 尺寸) 代码说明:

L : LED 建议装配规格

P : 装配灯数

南京诺金电气有限公司

Nanjing Nowking Electric Co., Ltd



产品名称: LED 间隔柱

规格型号: LEDSS-305

- ◆ MATERIAL: NYLON 66(UL)
- ◆ FLAME CLASS: 94V-0, 94V-2
- ◆ COLOR: BLACK, NATURAL
- ◆ UNIT: mm

用途: 用于保护 $\varnothing 5\text{mm}$ LED 立于 PC 板上, 使高度一致, 接脚不会弯曲、折断、短路。

LEDSS-305 产品规格图



	PART NO	L	P	PACKAGE
	LEDSS-305	5.0	1	1000

(规格 / 尺寸) 代码说明:

L : LED 建议装配规格

P : 装配灯数

南京诺金电气有限公司

Nanjing Nowking Electric Co., Ltd

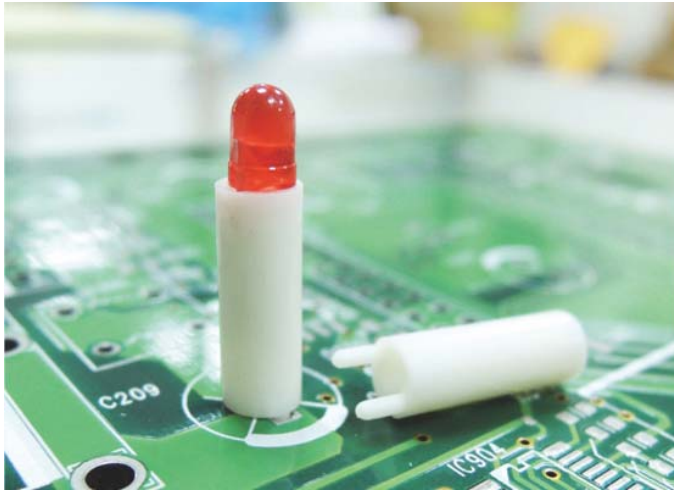

产品名称: LED 间隔柱

规格型号: LEDSS-306

◆ MATERIAL: NYLON 66(UL)

◆ FLAME CLASS: 94V-0, 94V-2

◆ COLOR: BLACK, NATURAL

◆ UNIT: mm

用途: 用于保护 $\varnothing 3\text{mm}$ LED 立于 PC 板上, 使高度一致, 中间隔板设计, 接脚不会弯曲、折断、短路, 有定位脚, 不倾斜。

LEDSS-306 产品规格图

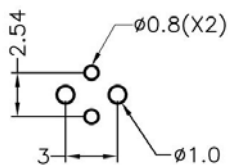
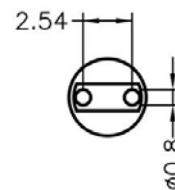
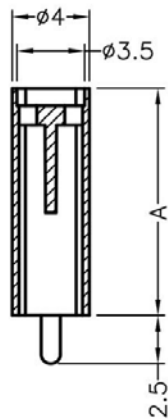

MOUNTING HOLES

PART NO	A	L	P	PACKAGE
LEDSS-306	8.5	3.0	1	1000

(规格 / 尺寸) 代码说明:

L : LED 建议装配规格

P : 装配灯数

南京诺金电气有限公司

Nanjing Nowking Electric Co., Ltd

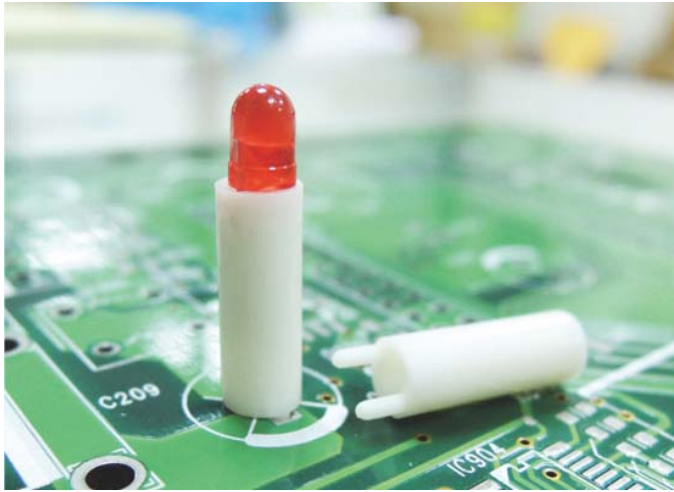

产品名称: LED 间隔柱

规格型号: LEDSS-307

- ◆ MATERIAL: NYLON 66(UL)
- ◆ FLAME CLASS: 94V-0, 94V-2
- ◆ COLOR: BLACK, NATURAL
- ◆ UNIT: mm

用途: 用于保护 $\varnothing 3\text{mm}$ LED 立于 PC 板上, 使高度一致, 中间隔板设计, 接脚不会弯曲、折断、短路, 有定位脚, 不倾斜。

LEDSS-307 产品规格图

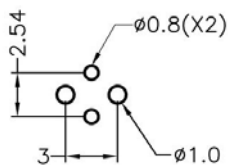
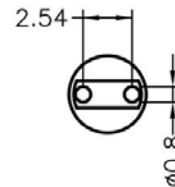
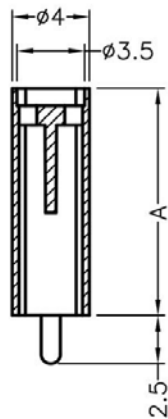

MOUNTING HOLES

PART NO	A	L	P	PACKAGE
LEDSS-307	6.0	3.0	1	1000

(规格 / 尺寸) 代码说明:

L : LED 建议装配规格

P : 装配灯数

南京诺金电气有限公司

Nanjing Nowking Electric Co., Ltd



产品名称: LED 间隔柱

规格型号: LEDSS-308

◆ MATERIAL: NYLON 66(UL)

◆ FLAME CLASS: 94V-0, 94V-2

◆ COLOR: BLACK, NATURAL

◆ UNIT: mm

用途: 用于保护 $\varnothing 3\text{mm}$ LED 立于 PC 板上, 使高度一致, 中间隔板设计, 接脚不会弯曲、折断、短路, 有定位脚, 不倾斜。

LEDSS-308 产品规格图

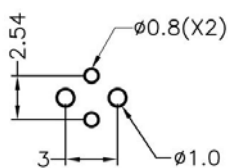
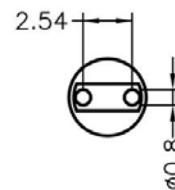
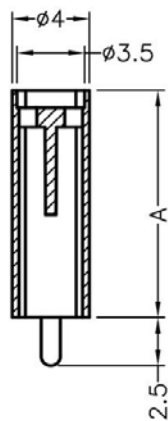

MOUNTING HOLES

PART NO	A	L	P	PACKAGE
LEDSS-308	11.0	3.0	1	1000

(规格 / 尺寸) 代码说明:

L : LED 建议装配规格

P : 装配灯数

南京诺金电气有限公司

Nanjing Nowking Electric Co., Ltd



产品名称: LED 间隔柱

规格型号: LEDSS-309

- ◆ MATERIAL: NYLON 66(UL)
- ◆ FLAME CLASS: 94V-0, 94V-2
- ◆ COLOR: BLACK, NATURAL
- ◆ UNIT: mm

用途: 用于保护 $\varnothing 3\text{mm}$ LED 立于 PC 板上, 使高度一致, 中间隔板设计, 接脚不会弯曲、折断、短路, 有定位脚, 不倾斜。

LEDSS-309 产品规格图

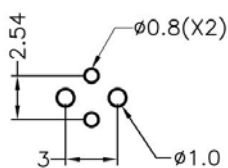
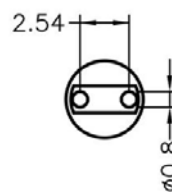
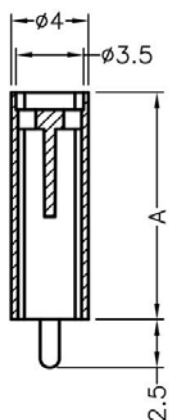

MOUNTING HOLES

PART NO	A	L	P	PACKAGE
LEDSS-309	12.0	3.0	1	1000

(规格 / 尺寸) 代码说明:

L : LED 建议装配规格

P : 装配灯数

南京诺金电气有限公司

Nanjing Nowking Electric Co., Ltd



产品名称: LED 间隔柱

规格型号: LEDSS-310

- ◆ MATERIAL: NYLON 66(UL)
- ◆ FLAME CLASS: 94V-0, 94V-2
- ◆ COLOR: BLACK, NATURAL
- ◆ UNIT: mm

用途: 用于保护 $\varnothing 3\text{mm}$ LED 立于 PC 板上, 使高度一致, 中间隔板设计, 接脚不会弯曲、折断、短路, 有定位脚, 不倾斜。

LEDSS-310 产品规格图

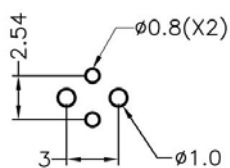
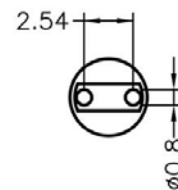
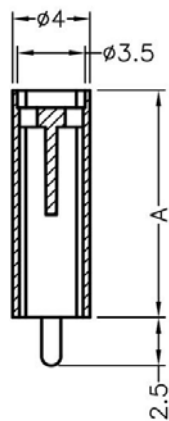

MOUNTING HOLES

	PART NO	A	L	P	PACKAGE
	LEDSS-310	15.0	3.0	1	1000

(规格 / 尺寸) 代码说明:

L : LED 建议装配规格

P : 装配灯数

南京诺金电气有限公司

Nanjing Nowking Electric Co., Ltd



产品名称: LED 间隔柱

规格型号: LEDSS-311

- ◆ MATERIAL: NYLON 66(UL)
- ◆ FLAME CLASS: 94V-0, 94V-2
- ◆ COLOR: BLACK, NATURAL
- ◆ UNIT: mm

用途: 用于保护 $\varnothing 3\text{mm}$ LED 立于 PC 板上, 使高度一致, 中间隔板设计, 接脚不会弯曲、折断、短路, 有定位脚, 不倾斜。

LEDSS-311 产品规格图

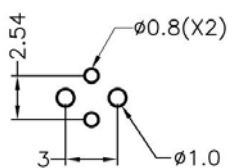
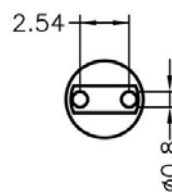
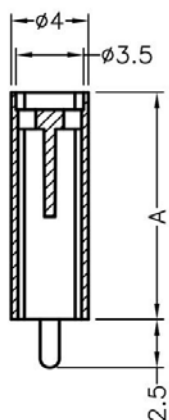

MOUNTING HOLES

PART NO	A	L	P	PACKAGE
LEDSS-311	17.0	3.0	1	1000

(规格 / 尺寸) 代码说明:

L : LED 建议装配规格

P : 装配灯数

南京诺金电气有限公司

Nanjing Nowking Electric Co., Ltd

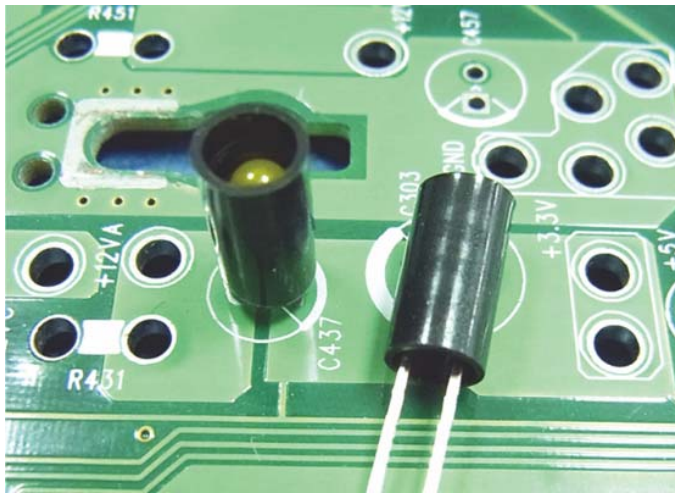

产品名称: LED 间隔柱

规格型号: LEDSS-312

- ◆ MATERIAL: NYLON 66(UL)
- ◆ FLAME CLASS: 94V-0, 94V-2
- ◆ COLOR: BLACK, NATURAL
- ◆ UNIT: mm

用途: 用于保护 Ø3mm LED 立于 PC 板上, 高度一致, 不断脚, 不漏光。

LEDSS-312 产品规格图

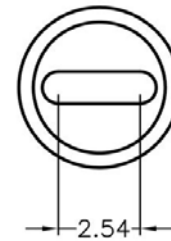
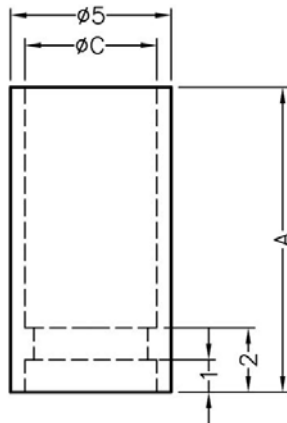

	PART NO	A	C	L	P	PACKAGE
	LEDSS-312	9.5	Ø4.1	3.0	1	1000

(规格 / 尺寸) 代码说明:

L : LED 建议装配规格

P : 装配灯数

南京诺金电气有限公司

Nanjing Nowking Electric Co., Ltd

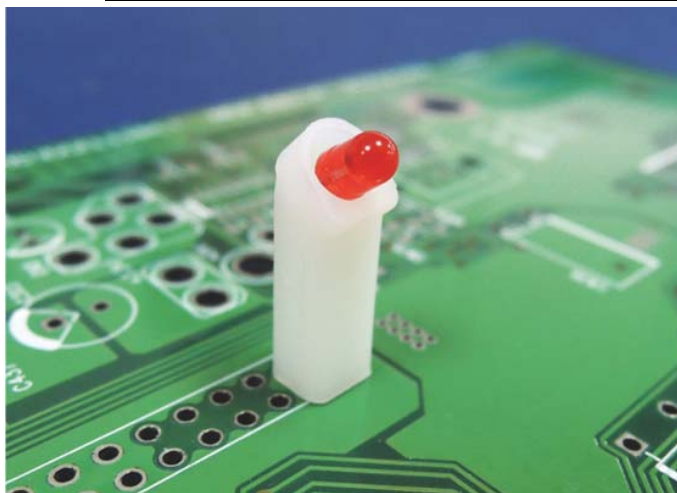

产品名称: LED 间隔柱

规格型号: LEDSS-313

- ◆ MATERIAL: NYLON 66(UL)
- ◆ FLAME CLASS: 94V-0, 94V-2
- ◆ COLOR: BLACK, NATURAL
- ◆ UNIT: mm

用途: 用于保护 $\varnothing 3\text{mm}$ LED 立于 PC 板上, 高度一致, 不断脚。

LEDSS-313 产品规格图

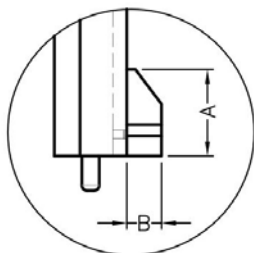

FOR LEDA-17-1

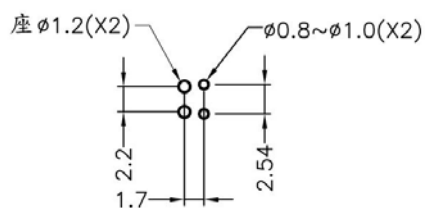

MOUNTING HOLE

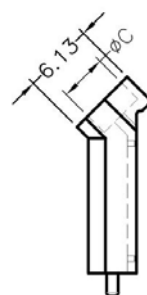
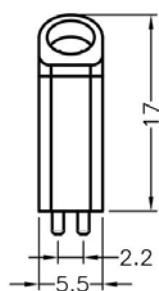

PART NO	A	B	C	L	P	PACKAGE
LEDSS-313	5.0	2.0	$\varnothing 4.1$	3.0	1	1000

(规格 / 尺寸) 代码说明:

L : LED 建议装配规格

P : 装配灯数

南京诺金电气有限公司

Nanjing Nowking Electric Co., Ltd

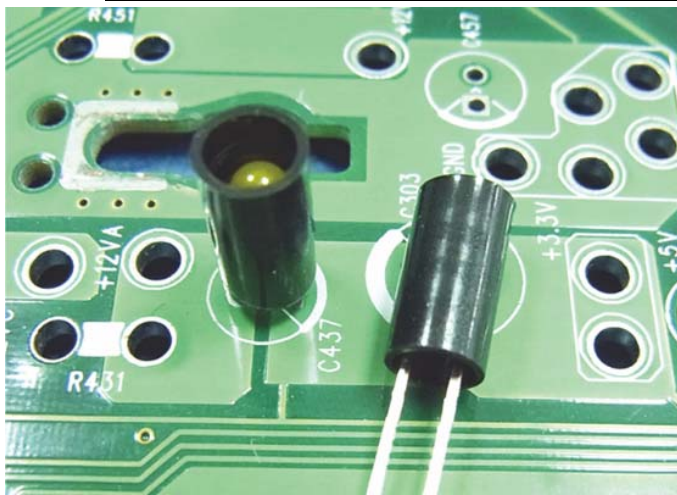

产品名称: LED 间隔柱

规格型号: LEDSS-314

- ◆ MATERIAL: NYLON 66(UL)
- ◆ FLAME CLASS: 94V-0, 94V-2
- ◆ COLOR: BLACK, NATURAL
- ◆ UNIT: mm

用途: 用于保护 Ø3mm LED 立于 PC 板上, 高度一致, 不断脚, 不漏光。

LEDSS-314 产品规格图

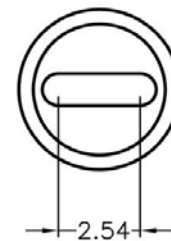
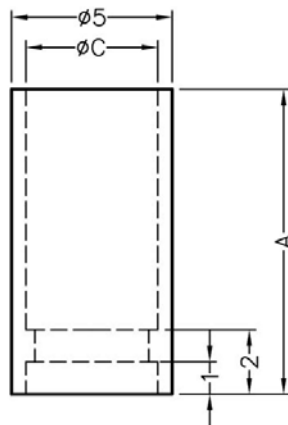

	PART NO	A	C	L	P	PACKAGE
	LEDSS-314	8.0	Ø4.1	3.0	1	1000

(规格 / 尺寸) 代码说明:

L : LED 建议装配规格

P : 装配灯数

南京诺金电气有限公司

Nanjing Nowking Electric Co., Ltd



产品名称: LED 间隔柱

规格型号: LEDSS-315

- ◆ MATERIAL: NYLON 66(UL)
- ◆ FLAME CLASS: 94V-0, 94V-2
- ◆ COLOR: BLACK, NATURAL
- ◆ UNIT: mm

用途: 用于保护 $\varnothing 5\text{mm}$ LED 立于 PC 板上, 高度一致, 不断脚, 不漏光。

LEDSS-315 产品规格图

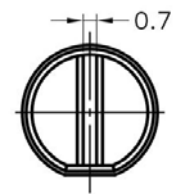
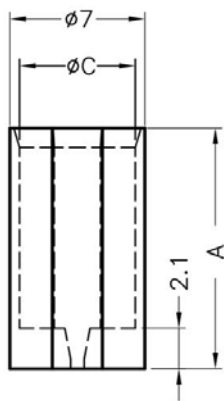

	PART NO	A	C	L	P	PACKAGE
	LEDSS-315	9.0	$\varnothing 6.0$	5.0	1	2000

(规格 / 尺寸) 代码说明:

L : LED 建议装配规格

P : 装配灯数

南京诺金电气有限公司

Nanjing Nowking Electric Co., Ltd

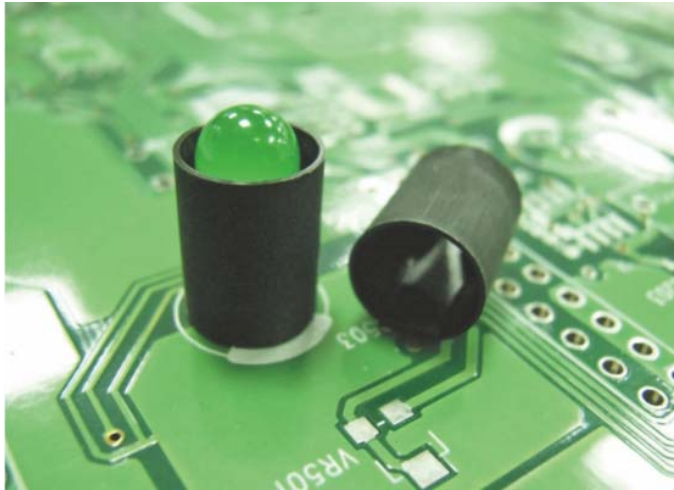

产品名称: LED 间隔柱

规格型号: LEDSS-316

- ◆ MATERIAL: NYLON 66(UL)
- ◆ FLAME CLASS: 94V-0, 94V-2
- ◆ COLOR: BLACK, NATURAL
- ◆ UNIT: mm

用途: 用于保护 $\varnothing 5\text{mm}$ LED 立于 PC 板上, 高度一致, 不断脚, 不漏光。

LEDSS-316 产品规格图

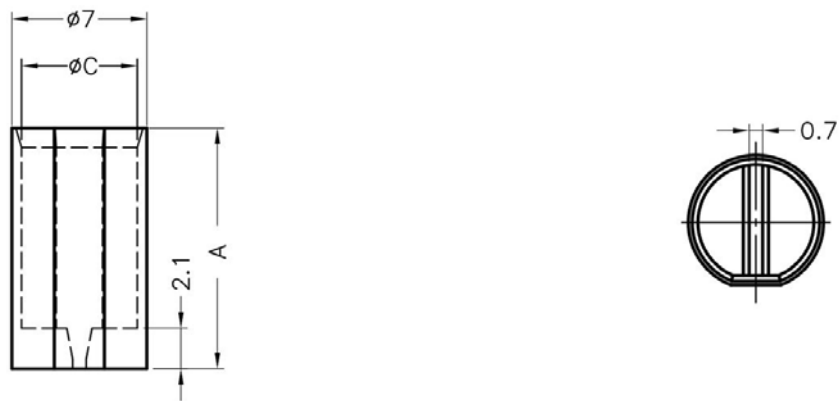

	PART NO	A	C	L	P	PACKAGE
	LEDSS-316	12.5	$\varnothing 6.0$	5.0	1	1000

(规格 / 尺寸) 代码说明:

L : LED 建议装配规格

P : 装配灯数

南京诺金电气有限公司

Nanjing Nowking Electric Co., Ltd

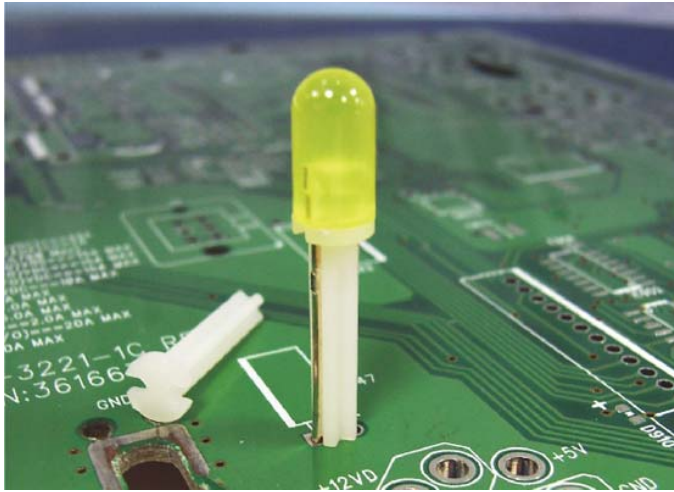

产品名称: LED 间隔柱

规格型号: LEDSS-317

- ◆ MATERIAL:ABS(UL)
- ◆ FLAME CLASS:94HB
- ◆ COLOR:NATURAL
- ◆ UNIT:mm

用途: 使 LED 立于 PC 板上, 高度一致, 不断脚。

LEDSS-317 产品规格图

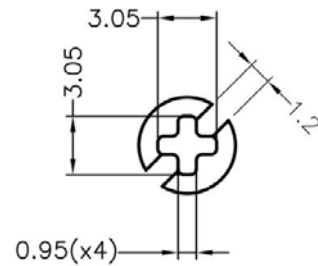
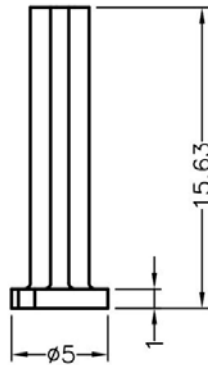

	PART NO	L	P	PACKAGE
	LEDSS-317	5.0	1	2000

(规格 / 尺寸) 代码说明:

L : LED 建议装配规格

P : 装配灯数

南京诺金电气有限公司

Nanjing Nowking Electric Co., Ltd

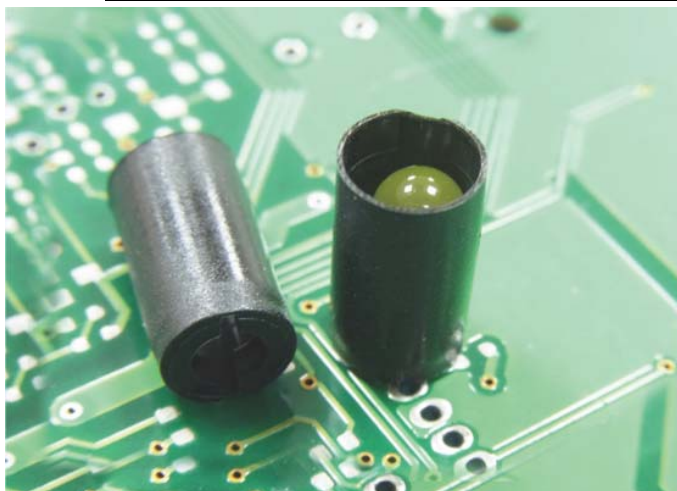

产品名称: LED 间隔柱

规格型号: LEDSS-318

- ◆ MATERIAL: NYLON 66(UL)
- ◆ FLAME CLASS: 94V-0, 94V-2
- ◆ COLOR: BLACK, NATURAL
- ◆ UNIT: mm

用途: 用于保护 $\varnothing 5\text{mm}$ LED 立于 PC 板上, 高度一致, 不断脚, 不漏光。

LEDSS-318 产品规格图



	PART NO	C	L	P	PACKAGE
	LEDSS-318	$\varnothing 6.4$	5.0	1	1000

(规格 / 尺寸) 代码说明:

L : LED 建议装配规格

P : 装配灯数

南京诺金电气有限公司

Nanjing Nowking Electric Co., Ltd



产品名称: LED 间隔柱

规格型号: LEDSS-319

- ◆ MATERIAL: NYLON 66(UL)
- ◆ FLAME CLASS: 94V-0, 94V-2
- ◆ COLOR: BLACK, NATURAL
- ◆ UNIT: mm

用途: 使 LED 固定于 PC 板上, 高度一致, 不断脚。

LEDSS-319 产品规格图

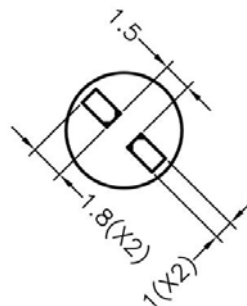
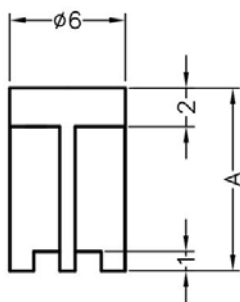

PART NO	A	L	P	PACKAGE
LEDSS-319	9.5	5.0	1	2000

(规格 / 尺寸) 代码说明:

L : LED 建议装配规格

P : 装配灯数

南京诺金电气有限公司

Nanjing Nowking Electric Co., Ltd



产品名称: LED 间隔柱

规格型号: LEDSS-320

- ◆ MATERIAL: NYLON 66(UL)
- ◆ FLAME CLASS: 94V-0, 94V-2
- ◆ COLOR: BLACK, NATURAL
- ◆ UNIT: mm

用途: 使 LED 固定于 PC 板上, 高度一致, 不断脚。

LEDSS-320 产品规格图

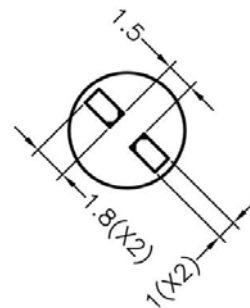
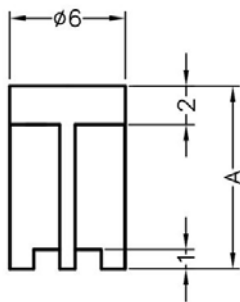

PART NO	A	L	P	PACKAGE
LEDSS-320	22.2	5.0	1	2000

(规格 / 尺寸) 代码说明:

L : LED 建议装配规格

P : 装配灯数

南京诺金电气有限公司

Nanjing Nowking Electric Co., Ltd



产品名称: LED 间隔柱

规格型号: LEDSS-321

- ◆ MATERIAL: NYLON 66(UL)
- ◆ FLAME CLASS: 94V-0, 94V-2
- ◆ COLOR: BLACK, NATURAL
- ◆ UNIT: mm

用途: 用于保护 $\varnothing 5\text{mm}$ LED 立于 PC 板上, 高度一致, 不断脚, 有遮光效果, 不漏光。

LEDSS-321 产品规格图

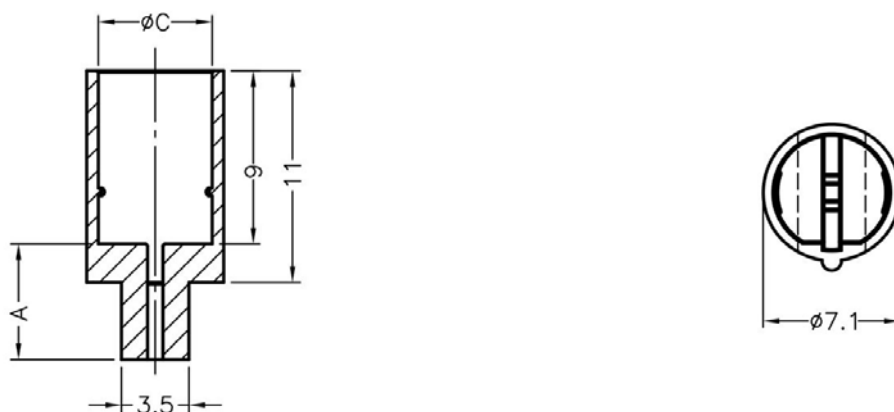

	PART NO	A	C	L	P	PACKAGE
	LEDSS-321	2.0	$\varnothing 5.9$	5.0	1	2000

(规格 / 尺寸) 代码说明:

L : LED 建议装配规格

P : 装配灯数

南京诺金电气有限公司

Nanjing Nowking Electric Co., Ltd



产品名称: LED 间隔柱

规格型号: LEDSS-322

- ◆ MATERIAL: NYLON 66(UL)
- ◆ FLAME CLASS: 94V-0, 94V-2
- ◆ COLOR: BLACK, NATURAL
- ◆ UNIT: mm

用途: 用于保护 $\varnothing 5\text{mm}$ LED 立于 PC 板上, 高度一致, 不断脚, 有遮光效果, 不漏光。

LEDSS-322 产品规格图

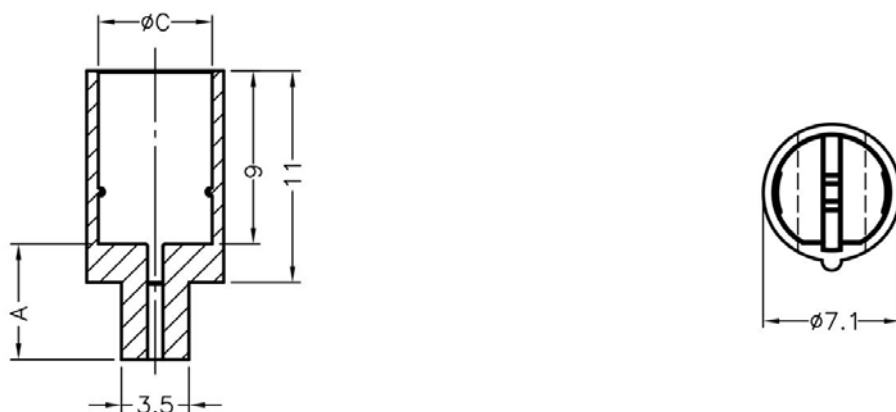

	PART NO	A	C	L	P	PACKAGE
	LEDSS-322	3.0	$\varnothing 5.9$	5.0	1	2000

(规格 / 尺寸) 代码说明:

L : LED 建议装配规格

P : 装配灯数

南京诺金电气有限公司

Nanjing Nowking Electric Co., Ltd



产品名称: LED 间隔柱

规格型号: LEDSS-323

- ◆ MATERIAL: NYLON 66(UL)
- ◆ FLAME CLASS: 94V-0, 94V-2
- ◆ COLOR: BLACK, NATURAL
- ◆ UNIT: mm

用途: 用于保护 $\varnothing 5\text{mm}$ LED 立于 PC 板上, 高度一致, 不断脚, 有遮光效果, 不漏光。

LEDSS-323 产品规格图

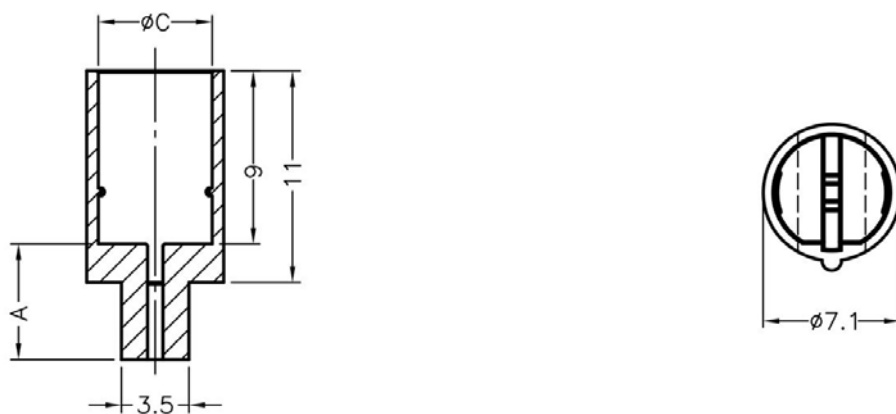

	PART NO	A	C	L	P	PACKAGE
	LEDSS-323	4.0	$\varnothing 5.9$	5.0	1	2000

(规格 / 尺寸) 代码说明:

L : LED 建议装配规格

P : 装配灯数

南京诺金电气有限公司

Nanjing Nowking Electric Co., Ltd



产品名称: LED 间隔柱

规格型号: LEDSS-324

- ◆ MATERIAL: NYLON 66(UL)
- ◆ FLAME CLASS: 94V-0, 94V-2
- ◆ COLOR: BLACK, NATURAL
- ◆ UNIT: mm

用途: 用于保护 $\varnothing 5\text{mm}$ LED 立于 PC 板上, 高度一致, 不断脚, 有遮光效果, 不漏光。

LEDSS-324 产品规格图

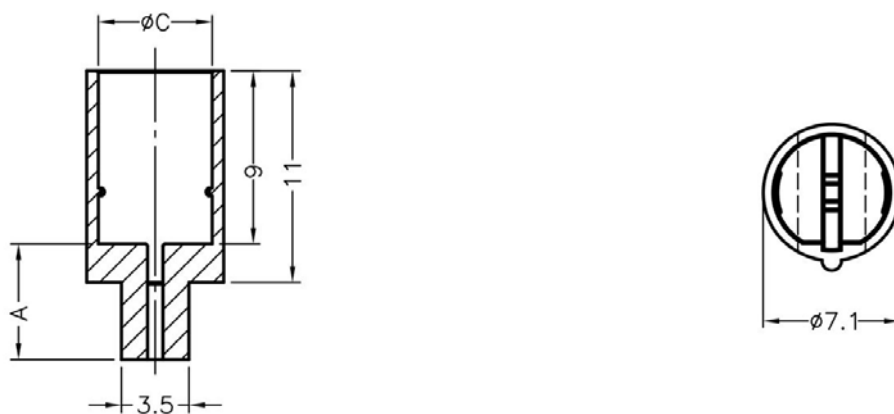

	PART NO	A	C	L	P	PACKAGE
	LEDSS-324	5.0	$\varnothing 5.9$	5.0	1	2000

(规格 / 尺寸) 代码说明:

L : LED 建议装配规格

P : 装配灯数

南京诺金电气有限公司

Nanjing Nowking Electric Co., Ltd



产品名称: LED 间隔柱

规格型号: LEDSS-325

- ◆ MATERIAL: NYLON 66(UL)
- ◆ FLAME CLASS: 94V-0, 94V-2
- ◆ COLOR: BLACK, NATURAL
- ◆ UNIT: mm

用途: 用于保护 $\varnothing 5\text{mm}$ LED 立于 PC 板上, 高度一致, 不断脚, 有遮光效果, 不漏光。

LEDSS-325 产品规格图

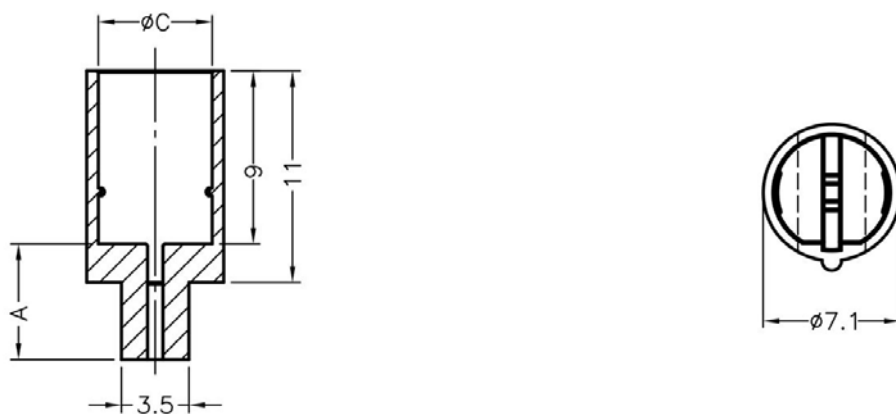

	PART NO	A	C	L	P	PACKAGE
	LEDSS-325	6.0	$\varnothing 5.9$	5.0	1	2000

(规格 / 尺寸) 代码说明:

L : LED 建议装配规格

P : 装配灯数

南京诺金电气有限公司

Nanjing Nowking Electric Co., Ltd



产品名称: LED 间隔柱

规格型号: LEDSS-326

- ◆ MATERIAL: NYLON 66(UL)
- ◆ FLAME CLASS: 94V-0, 94V-2
- ◆ COLOR: BLACK, NATURAL
- ◆ UNIT: mm

用途: 用于保护 $\varnothing 5\text{mm}$ LED 立于 PC 板上, 高度一致, 不断脚, 有遮光效果, 不漏光。

LEDSS-326 产品规格图

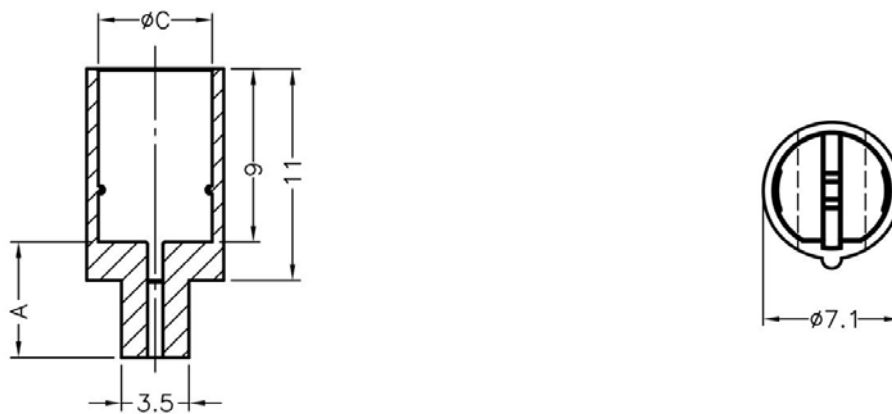

	PART NO	A	C	L	P	PACKAGE
	LEDSS-326	7.0	$\varnothing 5.9$	5.0	1	2000

(规格 / 尺寸) 代码说明:

L : LED 建议装配规格

P : 装配灯数

南京诺金电气有限公司

Nanjing Nowking Electric Co., Ltd



产品名称: LED 间隔柱

规格型号: LEDSS-327

- ◆ MATERIAL: NYLON 66(UL)
- ◆ FLAME CLASS: 94V-0, 94V-2
- ◆ COLOR: BLACK, NATURAL
- ◆ UNIT: mm

用途: 用于保护 $\varnothing 5\text{mm}$ LED 立于 PC 板上, 高度一致, 不断脚, 有遮光效果, 不漏光。

LEDSS-327 产品规格图

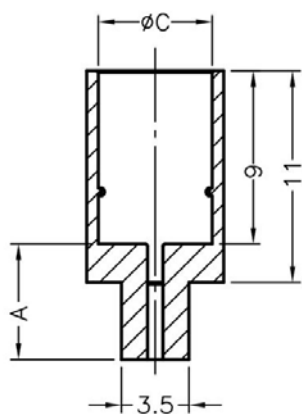

	PART NO	A	C	L	P	PACKAGE
	LEDSS-327	8.0	$\varnothing 5.9$	5.0	1	2000

(规格 / 尺寸) 代码说明:

L : LED 建议装配规格

P : 装配灯数

南京诺金电气有限公司

Nanjing Nowking Electric Co., Ltd



产品名称: LED 间隔柱

规格型号: LEDSS-328

- ◆ MATERIAL: NYLON 66(UL)
- ◆ FLAME CLASS: 94V-0, 94V-2
- ◆ COLOR: BLACK, NATURAL
- ◆ UNIT: mm

用途: 用于保护 $\varnothing 5\text{mm}$ LED 立于 PC 板上, 高度一致, 不断脚, 有遮光效果, 不漏光。

LEDSS-328 产品规格图

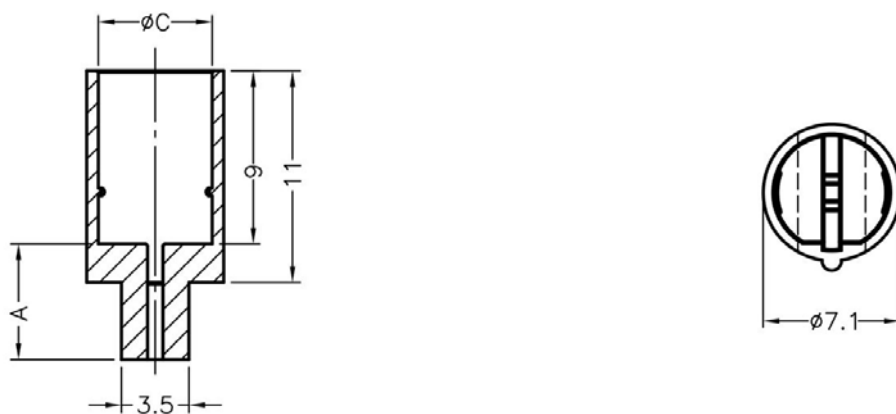

	PART NO	A	C	L	P	PACKAGE
	LEDSS-328	9.0	$\varnothing 5.9$	5.0	1	2000

(规格 / 尺寸) 代码说明:

L : LED 建议装配规格

P : 装配灯数

南京诺金电气有限公司

Nanjing Nowking Electric Co., Ltd



产品名称: LED 间隔柱

规格型号: LEDSS-329

- ◆ MATERIAL: NYLON 66(UL)
- ◆ FLAME CLASS: 94V-0, 94V-2
- ◆ COLOR: BLACK, NATURAL
- ◆ UNIT: mm

用途: 用于保护 $\varnothing 5\text{mm}$ LED 立于 PC 板上, 高度一致, 不断脚, 有遮光效果, 不漏光。

LEDSS-329 产品规格图

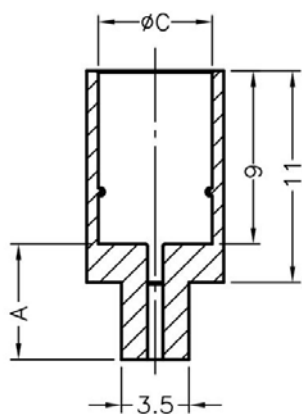

	PART NO	A	C	L	P	PACKAGE
	LEDSS-329	10.0	$\varnothing 5.9$	5.0	1	2000

(规格 / 尺寸) 代码说明:

L : LED 建议装配规格

P : 装配灯数

南京诺金电气有限公司

Nanjing Nowking Electric Co., Ltd



产品名称: LED 间隔柱

规格型号: LEDSS-330

- ◆ MATERIAL: NYLON 66(UL)
- ◆ FLAME CLASS: 94V-0, 94V-2
- ◆ COLOR: BLACK
- ◆ UNIT: mm

用途: 保护 LED 固定 PC 板上, 使接脚不会弯曲、折断、短路, 并使 LED 高度一致。

LEDSS-330 产品规格图

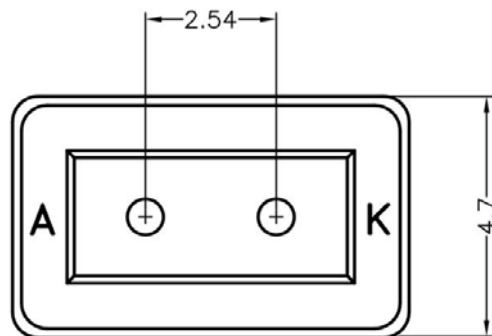
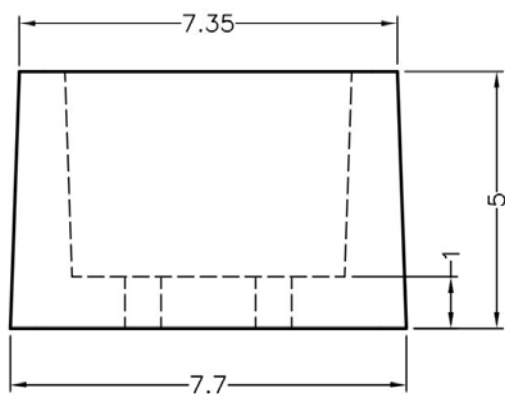

	PART NO	P	PACKAGE
	LEDSS-330	1	2000

(规格 / 尺寸) 代码说明:

P : 装配灯数

南京诺金电气有限公司

Nanjing Nowking Electric Co., Ltd



产品名称: LED 间隔柱

规格型号: LEDSS-331

- ◆ MATERIAL: NYLON 66(UL)
- ◆ FLAME CLASS: 94V-0, 94V-2
- ◆ COLOR: BLACK, NATURAL
- ◆ UNIT: mm

用途: 使 Ø3LED 立于PC板上, 高度一致, 不断脚。

LEDSS-331 产品规格图

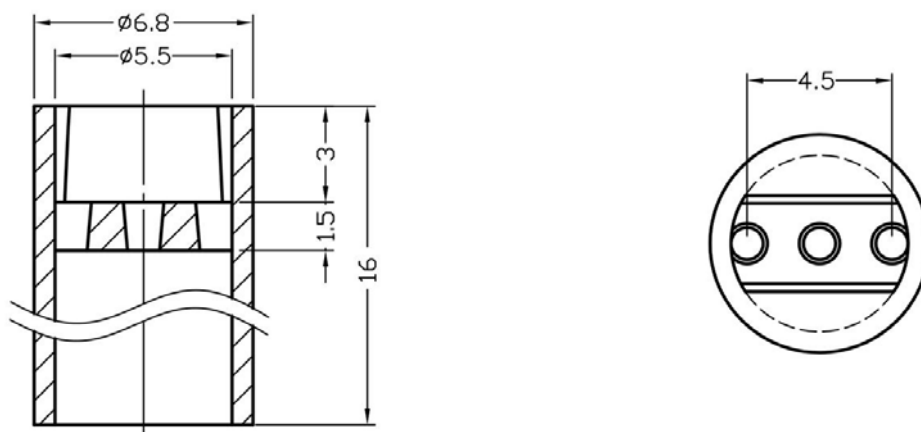

使用於 3PIN LED

PART NO	L	P	PACKAGE
LEDSS-331	3.0	1	2000

(规格 / 尺寸) 代码说明:

L : LED 建议装配规格

P : 装配灯数

南京诺金电气有限公司

Nanjing Nowking Electric Co., Ltd

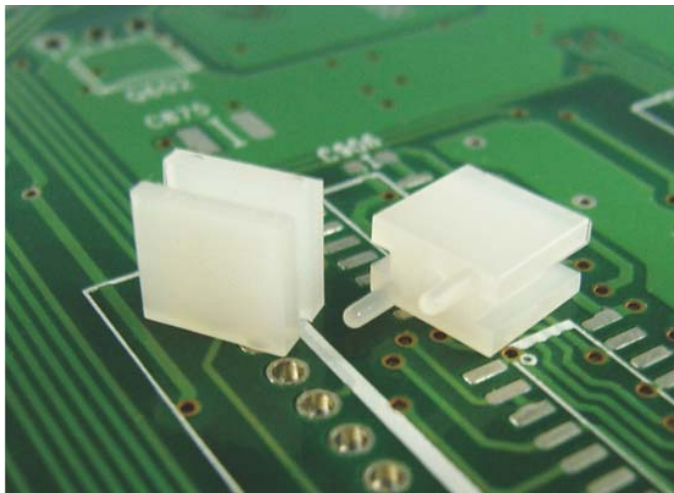

产品名称: LED 间隔柱

规格型号: LEDSS-332

◆ MATERIAL: NYLON 66(UL)

◆ FLAME CLASS: 94V-0, 94V-2

◆ COLOR: BLACK

◆ UNIT: mm

用途: 用于 3 PIN LED 之垫高及固定, 有定位脚, 不歪斜。

LEDSS-332 产品规格图

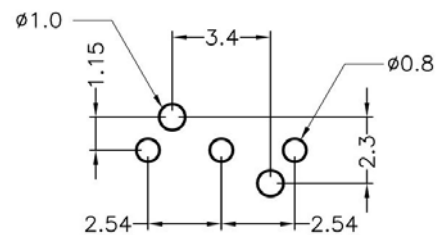
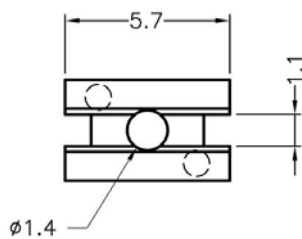
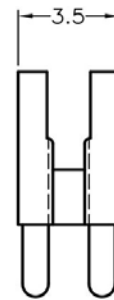
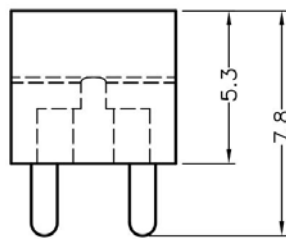

MOUNTING HOLES

PART NO	P	PACKAGE
LEDSS-332	1	1000

(规格 / 尺寸) 代码说明:

P : 装配灯数

南京诺金电气有限公司

Nanjing Nowking Electric Co., Ltd

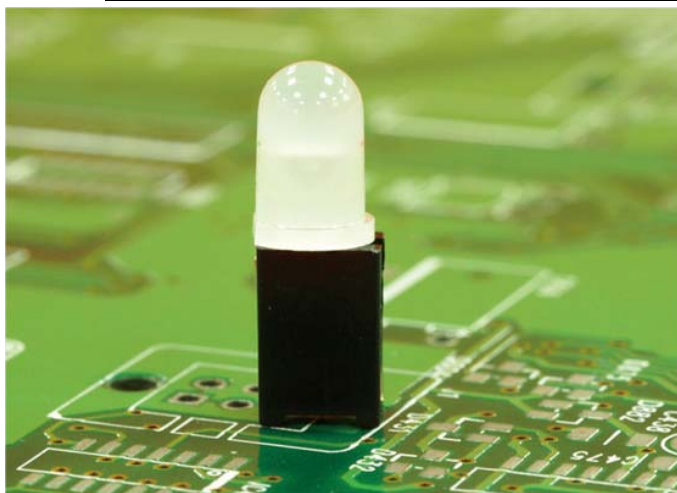

产品名称: LED 间隔柱

规格型号: LEDSS-333

- ◆ MATERIAL: NYLON 66(UL)
- ◆ FLAME CLASS: 94V-0
- ◆ COLOR: BLACK
- ◆ UNIT: mm

用途: 保护 LED 固定 PC 板上, 使接脚不会弯曲、折断、短路, 可连接多个 LED 座, 并使 LED 高度一致。

LEDSS-333 产品规格图

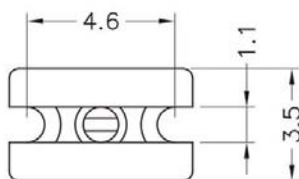
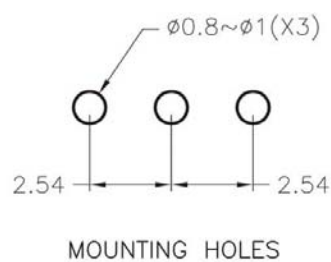
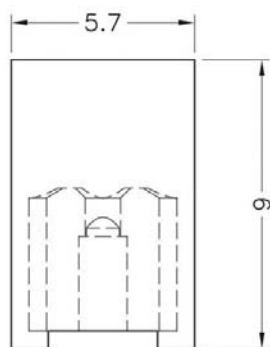

	PART NO	PACKAGE
	LEDSS-333	1000

(规格 / 尺寸) 代码说明:

P : 装配灯数

南京诺金电气有限公司

Nanjing Nowking Electric Co., Ltd



产品名称: LED 间隔柱

规格型号: LEDSS-334

◆ MATERIAL: NYLON 66(UL)

◆ FLAME CLASS: 94V-0, 94V-2

◆ COLOR: BLACK, NATURAL

◆ UNIT: mm

用途: 使 LED 固定于面板板上。

LEDSS-334 产品规格图

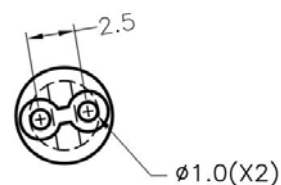
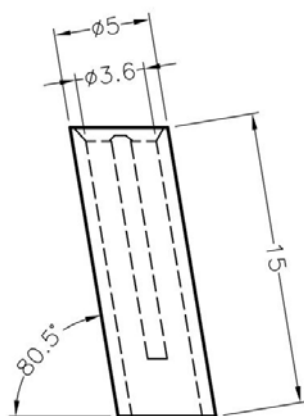

	PART NO	P	PACKAGE
	LEDSS-334	1	1000

(规格 / 尺寸) 代码说明:

P : 装配灯数

南京诺金电气有限公司

Nanjing Nowking Electric Co., Ltd



产品名称: LED 间隔柱

规格型号: LEDSS-335

◆ MATERIAL: NYLON 66(UL)

◆ FLAME CLASS: 94V-0, 94V-2

◆ COLOR: BLACK, NATURAL

◆ UNIT: mm

用途: 可配合 LED 定位。

LEDSS-335 产品规格图

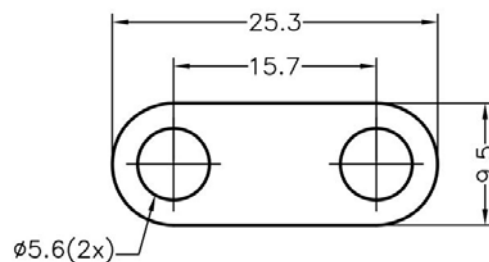
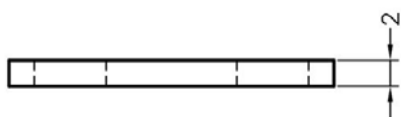

	PART NO	P	PACKAGE
	LEDSS-335	2	1000

(规格 / 尺寸) 代码说明:

P : 装配灯数

南京诺金电气有限公司

Nanjing Nowking Electric Co., Ltd

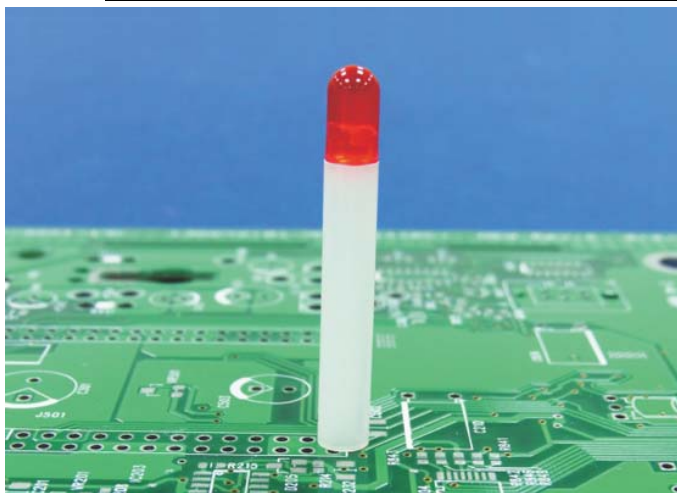

产品名称: LED 间隔柱

规格型号: LEDSS-336

- ◆ MATERIAL: NYLON 66(UL)
- ◆ FLAME CLASS: 94V-0, 94V-2
- ◆ COLOR: BLACK, NATURAL
- ◆ UNIT: mm

用途: 用于保护 $\varnothing 5\text{mm}$ LED 立于 PC 板上, 使高度一致, 接脚不会弯曲、折断、短路。

LEDSS-336 产品规格图

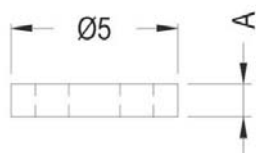

FOR : LEDSS-336

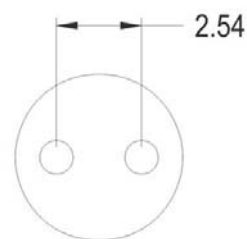

	PART NO	A	L	P	PACKAGE
	LEDSS-336	1.0	5.0	1	2000

(规格 / 尺寸) 代码说明:

L : LED 建议装配规格

P : 装配灯数

南京诺金电气有限公司

Nanjing Nowking Electric Co., Ltd



产品名称: LED 间隔柱

规格型号: LEDSS-337

- ◆ MATERIAL: NYLON 66(UL)
- ◆ FLAME CLASS: 94V-0, 94V-2
- ◆ COLOR: BLACK, NATURAL
- ◆ UNIT: mm

用途: 用于保护 Ø5mm LED 立于 PC 板上, 使高度一致, 接脚不会弯曲、折断、短路。

LEDSS-337 产品规格图

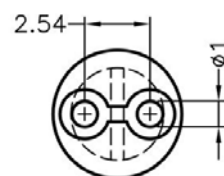
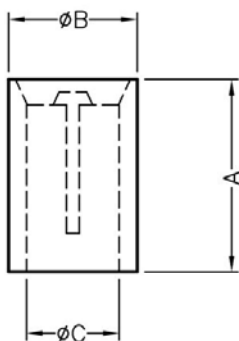

	PART NO	A	B	C	L	P	PACKAGE
	LEDSS-337	17.0	5.6	4.2	5.0	1	1000

(规格 / 尺寸) 代码说明:

L : LED 建议装配规格

P : 装配灯数

南京诺金电气有限公司

Nanjing Nowking Electric Co., Ltd

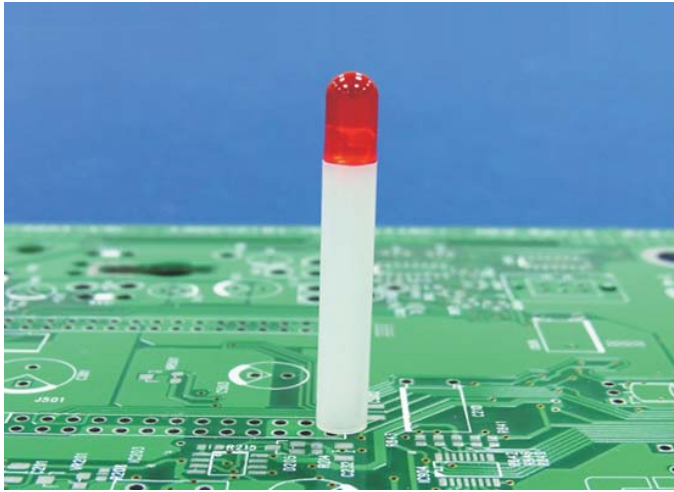

产品名称: LED 间隔柱

规格型号: LEDSS-338

- ◆ MATERIAL: NYLON 66(UL)
- ◆ FLAME CLASS: 94V-0, 94V-2
- ◆ COLOR: BLACK, NATURAL
- ◆ UNIT: mm

用途: 用于保护 $\varnothing 5\text{mm}$ LED 立于 PC 板上, 使高度一致, 接脚不会弯曲、折断、短路。

LEDSS-338 产品规格图

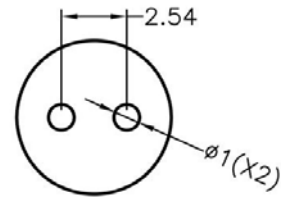
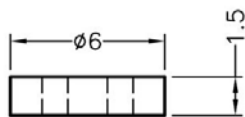

	PART NO	A	L	P	PACKAGE
	LEDSS-338	1.5	5.0	1	2000

(规格 / 尺寸) 代码说明:

L : LED 建议装配规格

P : 装配灯数

南京诺金电气有限公司

Nanjing Nowking Electric Co., Ltd

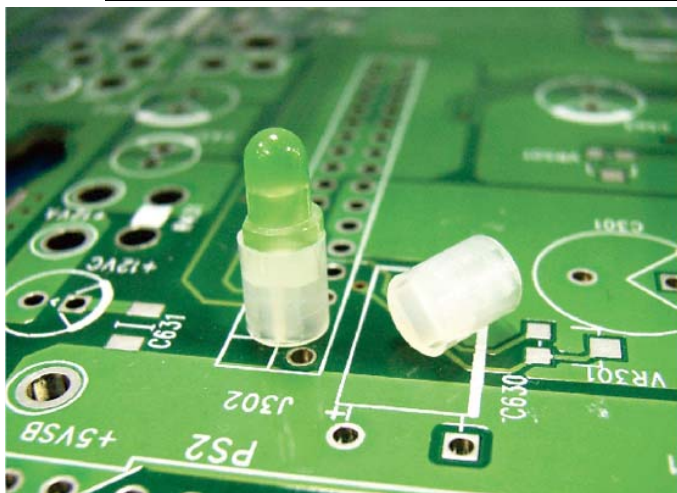

产品名称: LED 间隔柱

规格型号: LEDSS-339

- ◆ MATERIAL: NYLON 66(UL)
- ◆ FLAME CLASS: 94V-0, 94V-2
- ◆ COLOR: BLACK, NATURAL
- ◆ UNIT: mm

用途: 用于保护 Ø3mm LED 立于 PC 板上, 使高度一致, 中间隔板设计, 接脚不会弯曲、折断、短路。

LEDSS-339 产品规格图

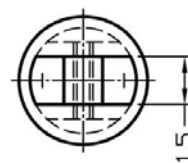
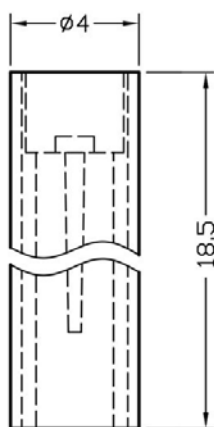

	PART NO	L	P	PACKAGE
	LEDSS-339	3.0	1	1000

(规格 / 尺寸) 代码说明:

L : LED 建议装配规格

P : 装配灯数

南京诺金电气有限公司

Nanjing Nowking Electric Co., Ltd



产品名称: LED 间隔柱

规格型号: LEDSS-340

- ◆ MATERIAL: NYLON 66(UL)
- ◆ FLAME CLASS: 94V-0, 94V-2
- ◆ COLOR: BLACK, NATURAL
- ◆ UNIT: mm

用途: 用于保护 $\varnothing 3\text{mm}$ LED 立于 PC 板上, 接脚不会弯曲、折断、短路, 且使 LED 高度一致, 免用治具, 尺寸齐全。

LEDSS-340 产品规格图

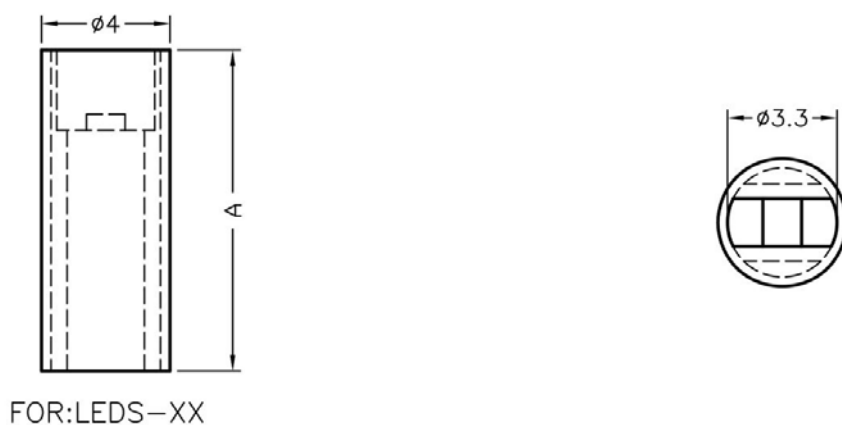

	PART NO	A	L	P	PACKAGE
	LEDSS-340	9.8	3.0	1	2000

(规格 / 尺寸) 代码说明:

L : LED 建议装配规格

P : 装配灯数

南京诺金电气有限公司

Nanjing Nowking Electric Co., Ltd



产品名称: LED 间隔柱

规格型号: LEDSS-341

- ◆ MATERIAL: NYLON 66(UL)
- ◆ FLAME CLASS: 94V-0, 94V-2
- ◆ COLOR: BLACK, NATURAL
- ◆ UNIT: mm

用途: 用于保护 $\varnothing 3\text{mm}$ LED 立于 PC 板上, 接脚不会弯曲、折断、短路, 且使 LED 高度一致, 免用治具, 尺寸齐全。

LEDSS-341 产品规格图



	PART NO	A	L	P	PACKAGE
	LEDSS-341	3.0	3.0	1	2000

(规格 / 尺寸) 代码说明:

L : LED 建议装配规格

P : 装配灯数

南京诺金电气有限公司

Nanjing Nowking Electric Co., Ltd

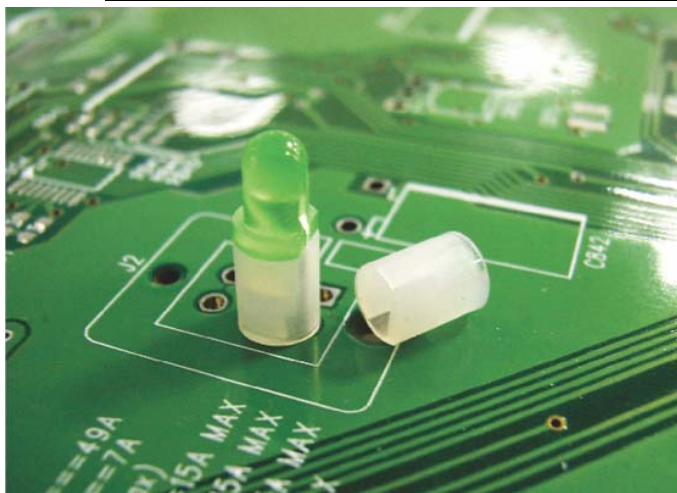

产品名称: LED 间隔柱

规格型号: LEDSS-342

- ◆ MATERIAL: NYLON 66(UL)
- ◆ FLAME CLASS: 94V-0, 94V-2
- ◆ COLOR: BLACK, NATURAL
- ◆ UNIT: mm

用途: 用于保护 $\varnothing 3\text{mm}$ LED 立于 PC 板上, 接脚不会弯曲、折断、短路, 且使 LED 高度一致, 免用治具, 尺寸齐全。

LEDSS-342 产品规格图



	PART NO	A	L	P	PACKAGE
	LEDSS-342	4.0	3.0	1	2000

(规格 / 尺寸) 代码说明:

L : LED 建议装配规格

P : 装配灯数

南京诺金电气有限公司

Nanjing Nowking Electric Co., Ltd

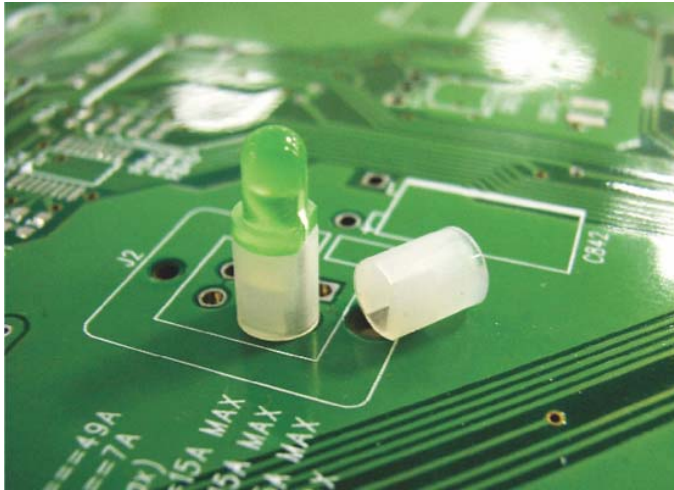

产品名称: LED 间隔柱

规格型号: LEDSS-343

- ◆ MATERIAL: NYLON 66(UL)
- ◆ FLAME CLASS: 94V-0, 94V-2
- ◆ COLOR: BLACK, NATURAL
- ◆ UNIT: mm

用途: 用于保护 $\varnothing 3\text{mm}$ LED 立于 PC 板上, 接脚不会弯曲、折断、短路, 且使 LED 高度一致, 免用治具, 尺寸齐全。

LEDSS-343 产品规格图

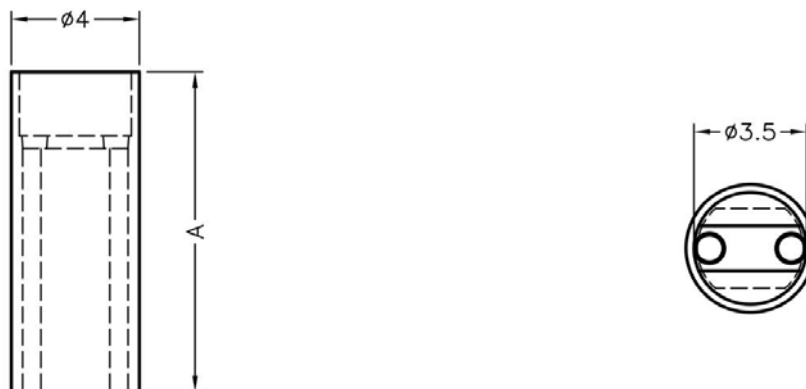

	PART NO	A	L	P	PACKAGE
	LEDSS-343	4.5	3.0	1	2000

(规格 / 尺寸) 代码说明:

L : LED 建议装配规格

P : 装配灯数

南京诺金电气有限公司

Nanjing Nowking Electric Co., Ltd

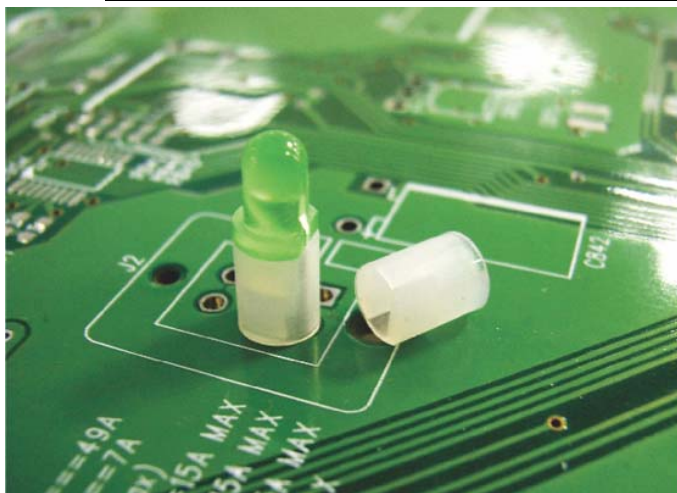

产品名称: LED 间隔柱

规格型号: LEDSS-344

- ◆ MATERIAL: NYLON 66(UL)
- ◆ FLAME CLASS: 94V-0, 94V-2
- ◆ COLOR: BLACK, NATURAL
- ◆ UNIT: mm

用途: 用于保护 $\varnothing 3\text{mm}$ LED 立于 PC 板上, 接脚不会弯曲、折断、短路, 且使 LED 高度一致, 免用治具, 尺寸齐全。

LEDSS-344 产品规格图



	PART NO	A	L	P	PACKAGE
	LEDSS-344	5.0	3.0	1	2000

(规格 / 尺寸) 代码说明:

L : LED 建议装配规格

P : 装配灯数

南京诺金电气有限公司

Nanjing Nowking Electric Co., Ltd

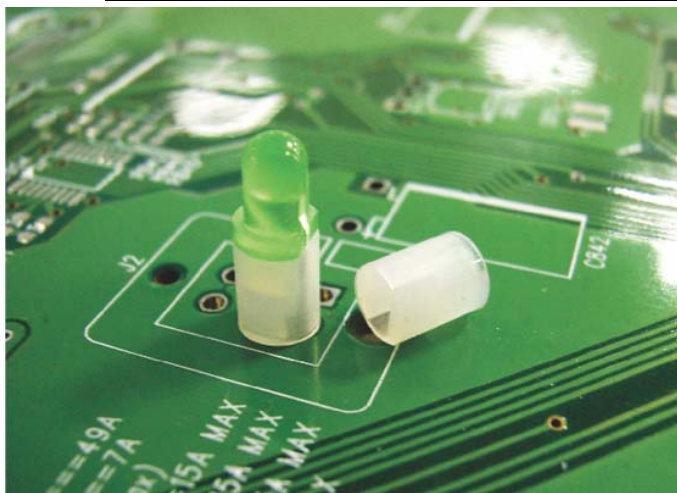

产品名称: LED 间隔柱

规格型号: LEDSS-345

- ◆ MATERIAL: NYLON 66(UL)
- ◆ FLAME CLASS: 94V-0, 94V-2
- ◆ COLOR: BLACK, NATURAL
- ◆ UNIT: mm

用途: 用于保护 $\varnothing 3\text{mm}$ LED 立于 PC 板上, 接脚不会弯曲、折断、短路, 且使 LED 高度一致, 免用治具, 尺寸齐全。

LEDSS-345 产品规格图



	PART NO	A	L	P	PACKAGE
	LEDSS-345	5.5	3.0	1	2000

(规格 / 尺寸) 代码说明:

L : LED 建议装配规格

P : 装配灯数

南京诺金电气有限公司

Nanjing Nowking Electric Co., Ltd



产品名称: LED 间隔柱

规格型号: LEDSS-346

- ◆ MATERIAL: NYLON 66(UL)
- ◆ FLAME CLASS: 94V-0, 94V-2
- ◆ COLOR: BLACK, NATURAL
- ◆ UNIT: mm

用途: 用于保护 $\varnothing 3\text{mm}$ LED 立于 PC 板上, 接脚不会弯曲、折断、短路, 且使 LED 高度一致, 免用治具, 尺寸齐全。

LEDSS-346 产品规格图

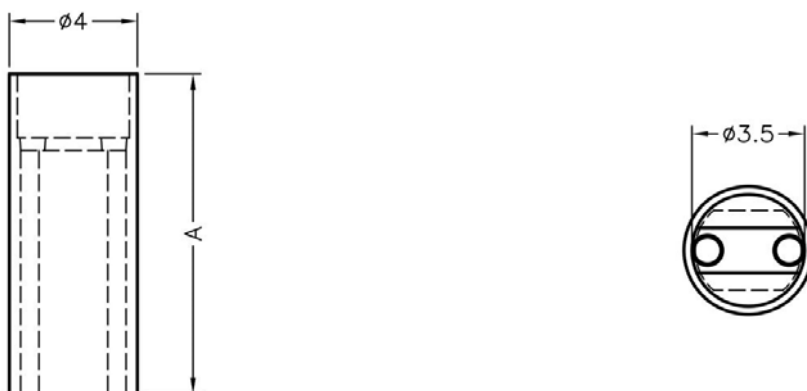

	PART NO	A	L	P	PACKAGE
	LEDSS-346	6.0	3.0	1	2000

(规格 / 尺寸) 代码说明:

L : LED 建议装配规格

P : 装配灯数

南京诺金电气有限公司

Nanjing Nowking Electric Co., Ltd



产品名称: LED 间隔柱

规格型号: LEDSS-347

- ◆ MATERIAL: NYLON 66(UL)
- ◆ FLAME CLASS: 94V-0, 94V-2
- ◆ COLOR: BLACK, NATURAL
- ◆ UNIT: mm

用途: 用于保护 $\varnothing 3\text{mm}$ LED 立于 PC 板上, 接脚不会弯曲、折断、短路, 且使 LED 高度一致, 免用治具, 尺寸齐全。

LEDSS-347 产品规格图

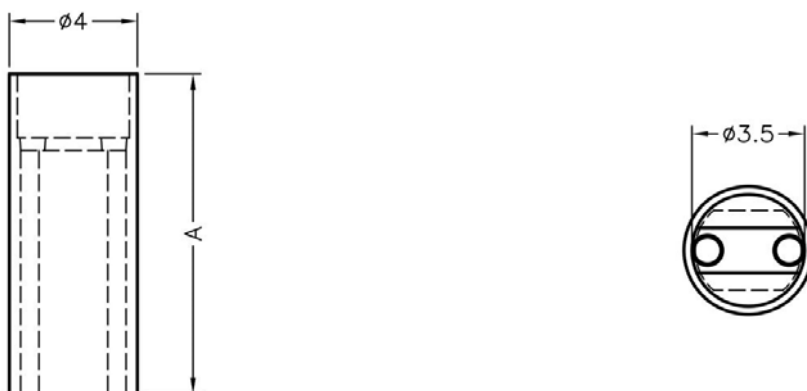

	PART NO	A	L	P	PACKAGE
	LEDSS-347	6.5	3.0	1	2000

(规格 / 尺寸) 代码说明:

L : LED 建议装配规格

P : 装配灯数

南京诺金电气有限公司

Nanjing Nowking Electric Co., Ltd



产品名称: LED 间隔柱

规格型号: LEDSS-348

- ◆ MATERIAL: NYLON 66(UL)
- ◆ FLAME CLASS: 94V-0, 94V-2
- ◆ COLOR: BLACK, NATURAL
- ◆ UNIT: mm

用途: 用于保护 $\varnothing 3\text{mm}$ LED 立于 PC 板上, 接脚不会弯曲、折断、短路, 且使 LED 高度一致, 免用治具, 尺寸齐全。

LEDSS-348 产品规格图



	PART NO	A	L	P	PACKAGE
	LEDSS-348	7.0	3.0	1	2000

(规格 / 尺寸) 代码说明:

L : LED 建议装配规格

P : 装配灯数

南京诺金电气有限公司

Nanjing Nowking Electric Co., Ltd

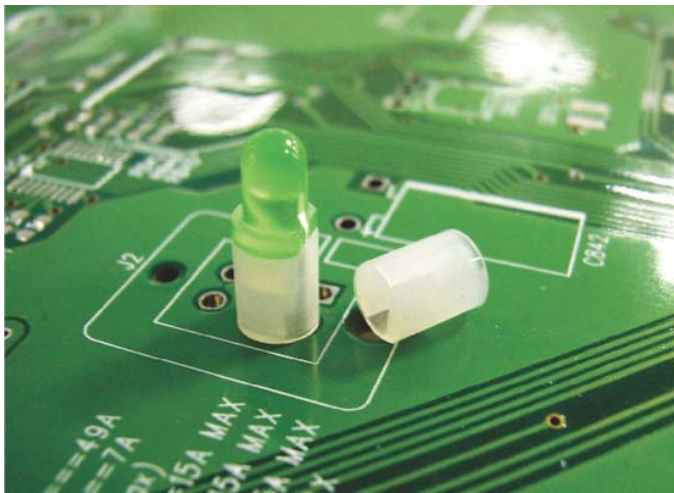

产品名称: LED 间隔柱

规格型号: LEDSS-349

- ◆ MATERIAL: NYLON 66(UL)
- ◆ FLAME CLASS: 94V-0, 94V-2
- ◆ COLOR: BLACK, NATURAL
- ◆ UNIT: mm

用途: 用于保护 $\varnothing 3\text{mm}$ LED 立于 PC 板上, 接脚不会弯曲、折断、短路, 且使 LED 高度一致, 免用治具, 尺寸齐全。

LEDSS-349 产品规格图



	PART NO	A	L	P	PACKAGE
	LEDSS-349	7.5	3.0	1	2000

(规格 / 尺寸) 代码说明:

L : LED 建议装配规格

P : 装配灯数

南京诺金电气有限公司

Nanjing Nowking Electric Co., Ltd

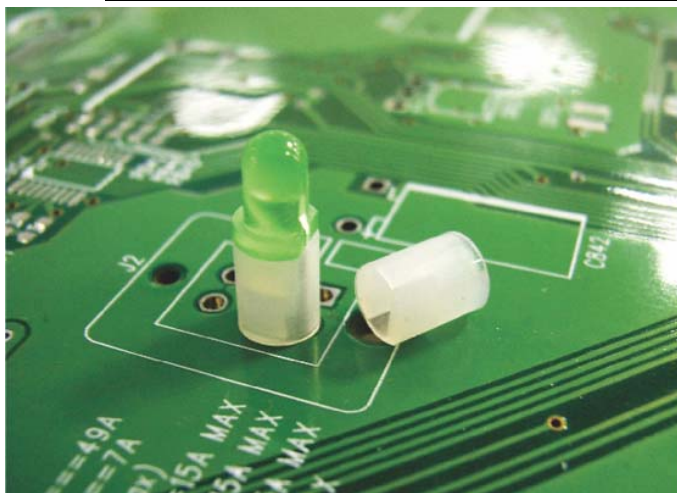

产品名称: LED 间隔柱

规格型号: LEDSS-350

- ◆ MATERIAL: NYLON 66(UL)
- ◆ FLAME CLASS: 94V-0, 94V-2
- ◆ COLOR: BLACK, NATURAL
- ◆ UNIT: mm

用途: 用于保护 $\varnothing 3\text{mm}$ LED 立于 PC 板上, 接脚不会弯曲、折断、短路, 且使 LED 高度一致, 免用治具, 尺寸齐全。

LEDSS-350 产品规格图



	PART NO	A	L	P	PACKAGE
	LEDSS-350	8.0	3.0	1	2000

(规格 / 尺寸) 代码说明:

L : LED 建议装配规格

P : 装配灯数

南京诺金电气有限公司

Nanjing Nowking Electric Co., Ltd

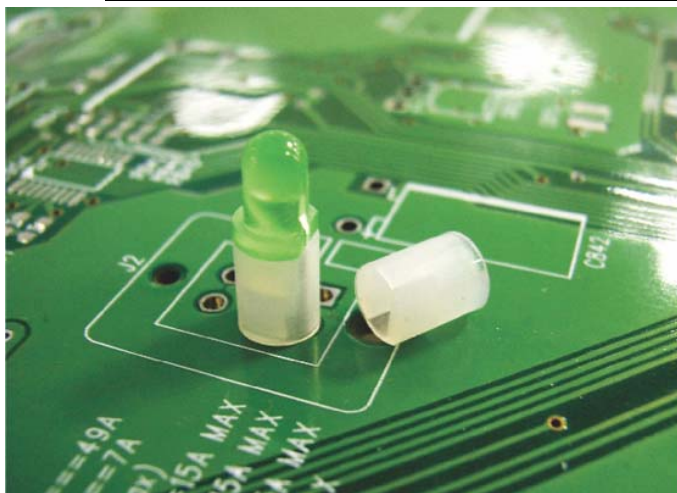

产品名称: LED 间隔柱

规格型号: LEDSS-351

- ◆ MATERIAL: NYLON 66(UL)
- ◆ FLAME CLASS: 94V-0, 94V-2
- ◆ COLOR: BLACK, NATURAL
- ◆ UNIT: mm

用途: 用于保护 $\varnothing 3\text{mm}$ LED 立于 PC 板上, 接脚不会弯曲、折断、短路, 且使 LED 高度一致, 免用治具, 尺寸齐全。

LEDSS-351 产品规格图



	PART NO	A	L	P	PACKAGE
	LEDSS-351	8.5	3.0	1	2000

(规格 / 尺寸) 代码说明:

L : LED 建议装配规格

P : 装配灯数

南京诺金电气有限公司

Nanjing Nowking Electric Co., Ltd

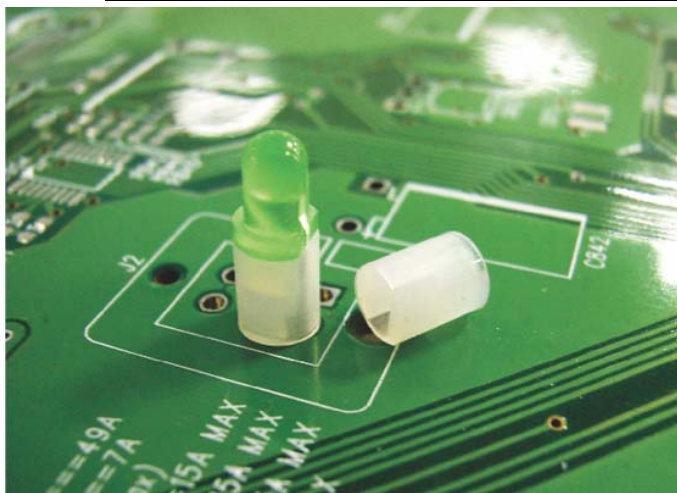

产品名称: LED 间隔柱

规格型号: LEDSS-352

- ◆ MATERIAL: NYLON 66(UL)
- ◆ FLAME CLASS: 94V-0, 94V-2
- ◆ COLOR: BLACK, NATURAL
- ◆ UNIT: mm

用途: 用于保护 $\varnothing 3\text{mm}$ LED 立于 PC 板上, 接脚不会弯曲、折断、短路, 且使 LED 高度一致, 免用治具, 尺寸齐全。

LEDSS-352 产品规格图



	PART NO	A	L	P	PACKAGE
	LEDSS-352	9.0	3.0	1	2000

(规格 / 尺寸) 代码说明:

L : LED 建议装配规格

P : 装配灯数

南京诺金电气有限公司

Nanjing Nowking Electric Co., Ltd



产品名称: LED 间隔柱

规格型号: LEDSS-353

- ◆ MATERIAL: NYLON 66(UL)
- ◆ FLAME CLASS: 94V-0, 94V-2
- ◆ COLOR: BLACK, NATURAL
- ◆ UNIT: mm

用途: 用于保护 $\varnothing 3\text{mm}$ LED 立于 PC 板上, 接脚不会弯曲、折断、短路, 且使 LED 高度一致, 免用治具, 尺寸齐全。

LEDSS-353 产品规格图

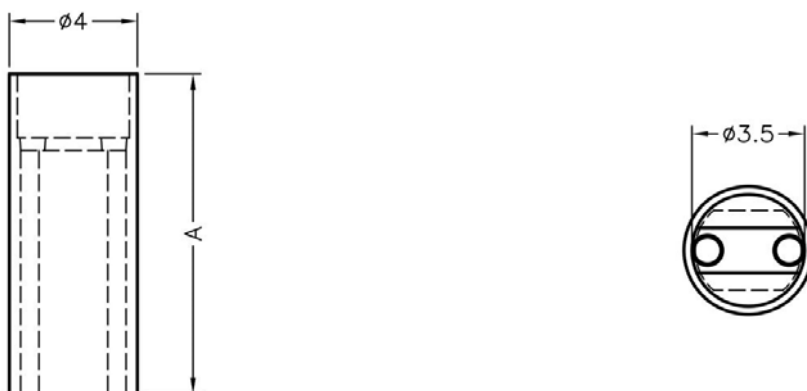

	PART NO	A	L	P	PACKAGE
	LEDSS-353	9.5	3.0	1	2000

(规格 / 尺寸) 代码说明:

L : LED 建议装配规格

P : 装配灯数

南京诺金电气有限公司

Nanjing Nowking Electric Co., Ltd



产品名称: LED 间隔柱

规格型号: LEDSS-354

- ◆ MATERIAL: NYLON 66(UL)
- ◆ FLAME CLASS: 94V-0, 94V-2
- ◆ COLOR: BLACK, NATURAL
- ◆ UNIT: mm

用途: 用于保护 $\varnothing 3\text{mm}$ LED 立于 PC 板上, 接脚不会弯曲、折断、短路, 且使 LED 高度一致, 免用治具, 尺寸齐全。

LEDSS-354 产品规格图

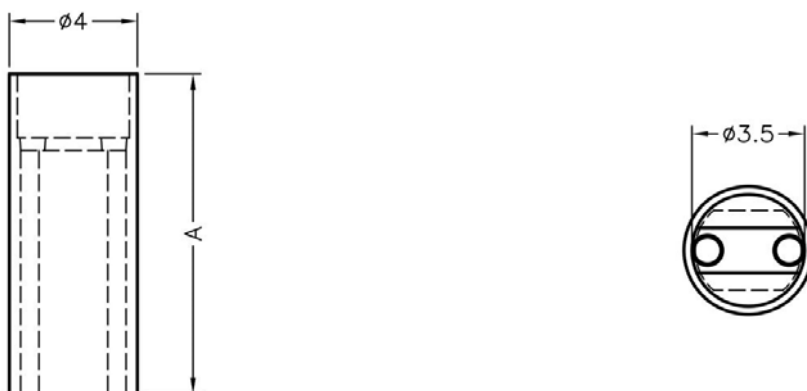

	PART NO	A	L	P	PACKAGE
	LEDSS-354	10.0	3.0	1	2000

(规格 / 尺寸) 代码说明:

L : LED 建议装配规格

P : 装配灯数

南京诺金电气有限公司

Nanjing Nowking Electric Co., Ltd



产品名称: LED 间隔柱

规格型号: LEDSS-355

- ◆ MATERIAL: NYLON 66(UL)
- ◆ FLAME CLASS: 94V-0, 94V-2
- ◆ COLOR: BLACK, NATURAL
- ◆ UNIT: mm

用途: 用于保护 $\varnothing 3\text{mm}$ LED 立于 PC 板上, 接脚不会弯曲、折断、短路, 且使 LED 高度一致, 免用治具, 尺寸齐全。

LEDSS-355 产品规格图



	PART NO	A	L	P	PACKAGE
	LEDSS-355	11.0	3.0	1	2000

(规格 / 尺寸) 代码说明:

L : LED 建议装配规格

P : 装配灯数

南京诺金电气有限公司

Nanjing Nowking Electric Co., Ltd

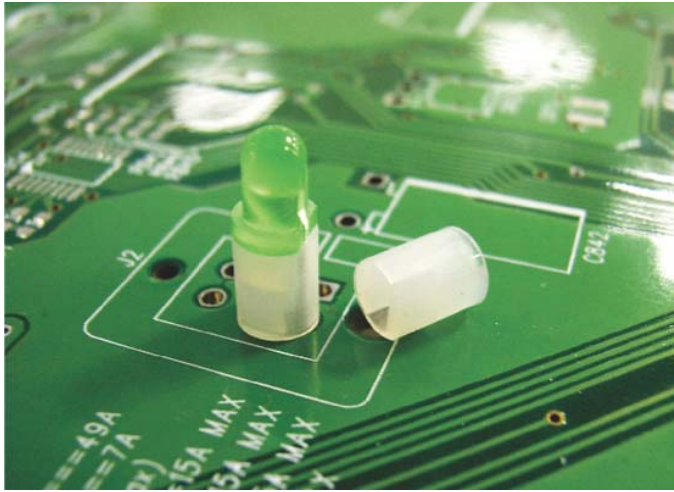

产品名称: LED 间隔柱

规格型号: LEDSS-356

- ◆ MATERIAL: NYLON 66(UL)
- ◆ FLAME CLASS: 94V-0, 94V-2
- ◆ COLOR: BLACK, NATURAL
- ◆ UNIT: mm

用途: 用于保护 $\varnothing 3\text{mm}$ LED 立于 PC 板上, 接脚不会弯曲、折断、短路, 且使 LED 高度一致, 免用治具, 尺寸齐全。

LEDSS-356 产品规格图



	PART NO	A	L	P	PACKAGE
	LEDSS-356	11.5	3.0	1	2000

(规格 / 尺寸) 代码说明:

L : LED 建议装配规格

P : 装配灯数

南京诺金电气有限公司

Nanjing Nowking Electric Co., Ltd

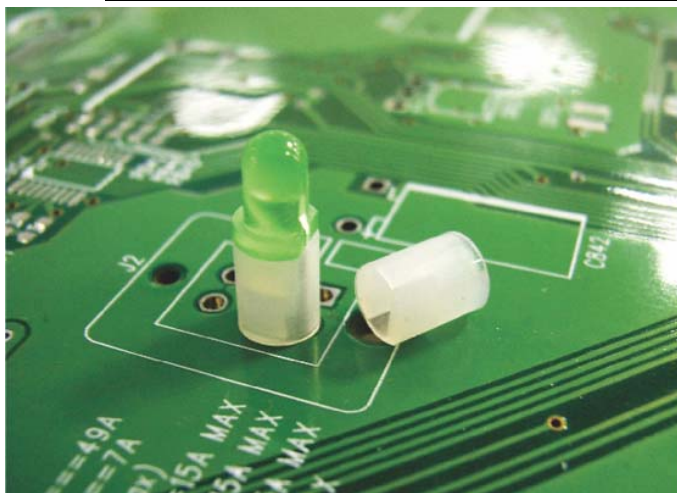

产品名称: LED 间隔柱

规格型号: LEDSS-357

- ◆ MATERIAL: NYLON 66(UL)
- ◆ FLAME CLASS: 94V-0, 94V-2
- ◆ COLOR: BLACK, NATURAL
- ◆ UNIT: mm

用途: 用于保护 $\varnothing 3\text{mm}$ LED 立于 PC 板上, 接脚不会弯曲、折断、短路, 且使 LED 高度一致, 免用治具, 尺寸齐全。

LEDSS-357 产品规格图



	PART NO	A	L	P	PACKAGE
	LEDSS-357	12.0	3.0	1	2000

(规格 / 尺寸) 代码说明:

L : LED 建议装配规格

P : 装配灯数

南京诺金电气有限公司

Nanjing Nowking Electric Co., Ltd

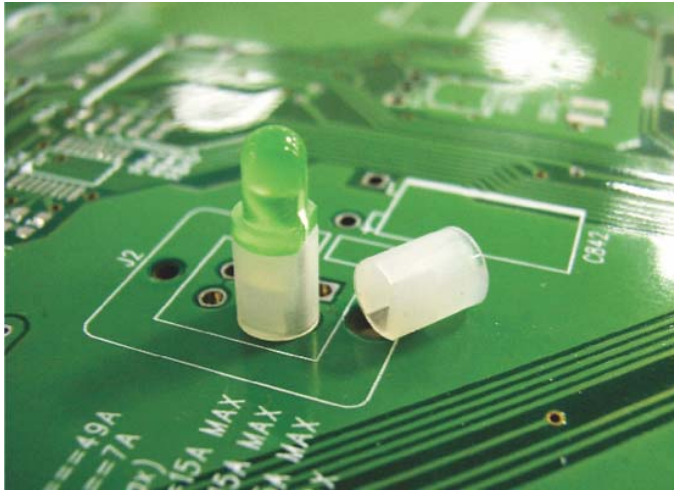

产品名称: LED 间隔柱

规格型号: LEDSS-358

- ◆ MATERIAL: NYLON 66(UL)
- ◆ FLAME CLASS: 94V-0, 94V-2
- ◆ COLOR: BLACK, NATURAL
- ◆ UNIT: mm

用途: 用于保护 $\varnothing 3\text{mm}$ LED 立于 PC 板上, 接脚不会弯曲、折断、短路, 且使 LED 高度一致, 免用治具, 尺寸齐全。

LEDSS-358 产品规格图



	PART NO	A	L	P	PACKAGE
	LEDSS-358	12.5	3.0	1	2000

(规格 / 尺寸) 代码说明:

L : LED 建议装配规格

P : 装配灯数

南京诺金电气有限公司

Nanjing Nowking Electric Co., Ltd

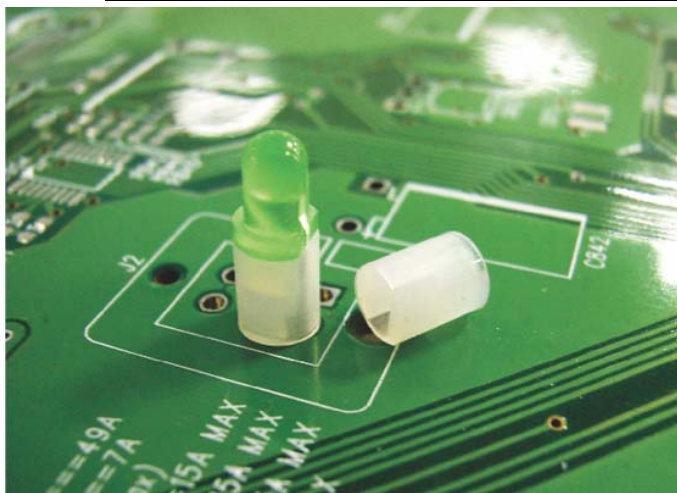

产品名称: LED 间隔柱

规格型号: LEDSS-359

- ◆ MATERIAL: NYLON 66(UL)
- ◆ FLAME CLASS: 94V-0, 94V-2
- ◆ COLOR: BLACK, NATURAL
- ◆ UNIT: mm

用途: 用于保护 $\varnothing 3\text{mm}$ LED 立于 PC 板上, 接脚不会弯曲、折断、短路, 且使 LED 高度一致, 免用治具, 尺寸齐全。

LEDSS-359 产品规格图



	PART NO	A	L	P	PACKAGE
	LEDSS-359	13.0	3.0	1	2000

(规格 / 尺寸) 代码说明:

L : LED 建议装配规格

P : 装配灯数

南京诺金电气有限公司

Nanjing Nowking Electric Co., Ltd



产品名称: LED 间隔柱

规格型号: LEDSS-360

- ◆ MATERIAL: NYLON 66(UL)
- ◆ FLAME CLASS: 94V-0, 94V-2
- ◆ COLOR: BLACK, NATURAL
- ◆ UNIT: mm

用途: 用于保护 $\varnothing 3\text{mm}$ LED 立于 PC 板上, 接脚不会弯曲、折断、短路, 且使 LED 高度一致, 免用治具, 尺寸齐全。

LEDSS-360 产品规格图

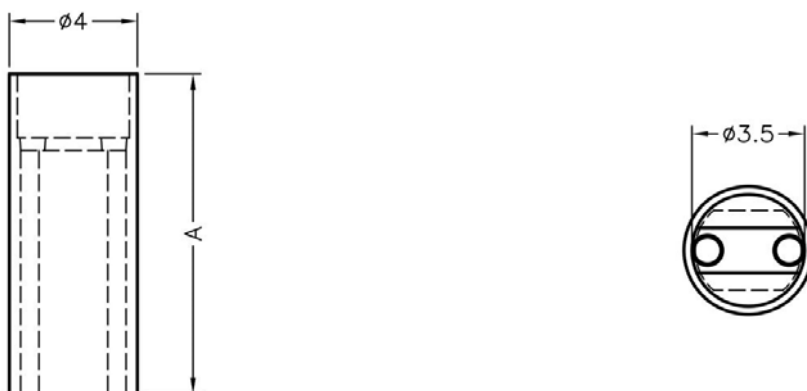

	PART NO	A	L	P	PACKAGE
	LEDSS-360	13.5	3.0	1	2000

(规格 / 尺寸) 代码说明:

L : LED 建议装配规格

P : 装配灯数

南京诺金电气有限公司

Nanjing Nowking Electric Co., Ltd



产品名称: LED 间隔柱

规格型号: LEDSS-361

- ◆ MATERIAL: NYLON 66(UL)
- ◆ FLAME CLASS: 94V-0, 94V-2
- ◆ COLOR: BLACK, NATURAL
- ◆ UNIT: mm

用途: 用于保护 $\varnothing 3\text{mm}$ LED 立于 PC 板上, 接脚不会弯曲、折断、短路, 且使 LED 高度一致, 免用治具, 尺寸齐全。

LEDSS-361 产品规格图

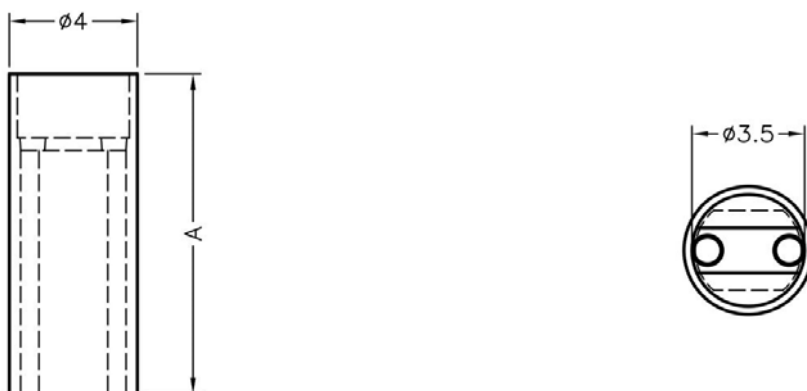

	PART NO	A	L	P	PACKAGE
	LEDSS-361	14.5	3.0	1	2000

(规格 / 尺寸) 代码说明:

L : LED 建议装配规格

P : 装配灯数

南京诺金电气有限公司

Nanjing Nowking Electric Co., Ltd



产品名称: LED 间隔柱

规格型号: LEDSS-362

- ◆ MATERIAL: NYLON 66(UL)
- ◆ FLAME CLASS: 94V-0, 94V-2
- ◆ COLOR: BLACK, NATURAL
- ◆ UNIT: mm

用途: 用于保护 $\varnothing 3\text{mm}$ LED 立于 PC 板上, 接脚不会弯曲、折断、短路, 且使 LED 高度一致, 免用治具, 尺寸齐全。

LEDSS-362 产品规格图



	PART NO	A	L	P	PACKAGE
	LEDSS-362	15.0	3.0	1	2000

(规格 / 尺寸) 代码说明:

L : LED 建议装配规格

P : 装配灯数

南京诺金电气有限公司

Nanjing Nowking Electric Co., Ltd

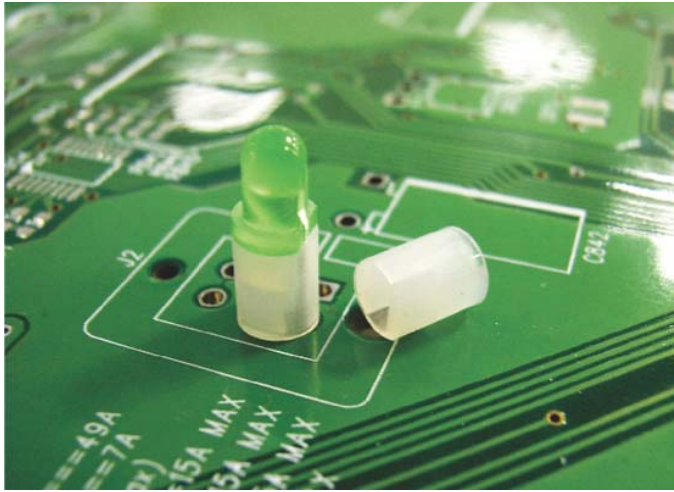

产品名称: LED 间隔柱

规格型号: LEDSS-363

- ◆ MATERIAL: NYLON 66(UL)
- ◆ FLAME CLASS: 94V-0, 94V-2
- ◆ COLOR: BLACK, NATURAL
- ◆ UNIT: mm

用途: 用于保护 $\varnothing 3\text{mm}$ LED 立于 PC 板上, 接脚不会弯曲、折断、短路, 且使 LED 高度一致, 免用治具, 尺寸齐全。

LEDSS-363 产品规格图



	PART NO	A	L	P	PACKAGE
	LEDSS-363	15.5	3.0	1	2000

(规格 / 尺寸) 代码说明:

L : LED 建议装配规格

P : 装配灯数

南京诺金电气有限公司

Nanjing Nowking Electric Co., Ltd

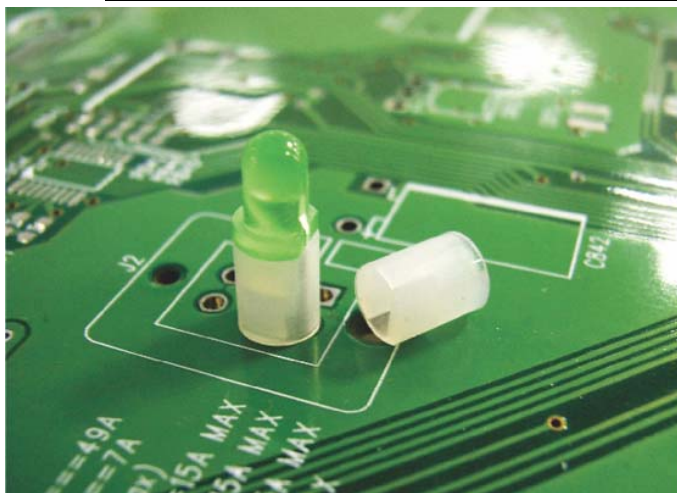

产品名称: LED 间隔柱

规格型号: LEDSS-364

- ◆ MATERIAL: NYLON 66(UL)
- ◆ FLAME CLASS: 94V-0, 94V-2
- ◆ COLOR: BLACK, NATURAL
- ◆ UNIT: mm

用途: 用于保护 $\varnothing 3\text{mm}$ LED 立于 PC 板上, 接脚不会弯曲、折断、短路, 且使 LED 高度一致, 免用治具, 尺寸齐全。

LEDSS-364 产品规格图

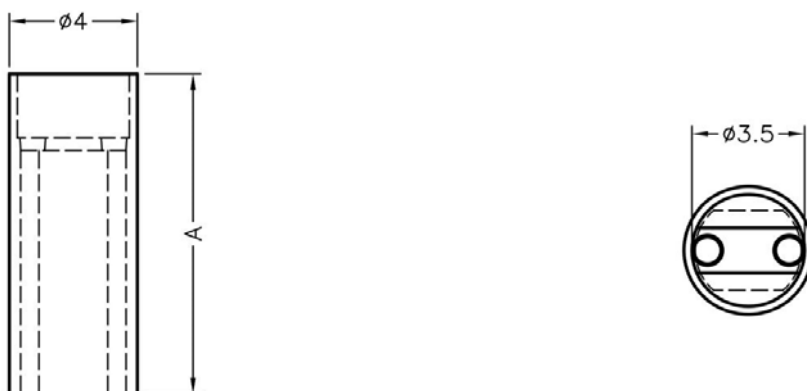

	PART NO	A	L	P	PACKAGE
	LEDSS-364	16.0	3.0	1	1000

(规格 / 尺寸) 代码说明:

L : LED 建议装配规格

P : 装配灯数

南京诺金电气有限公司

Nanjing Nowking Electric Co., Ltd

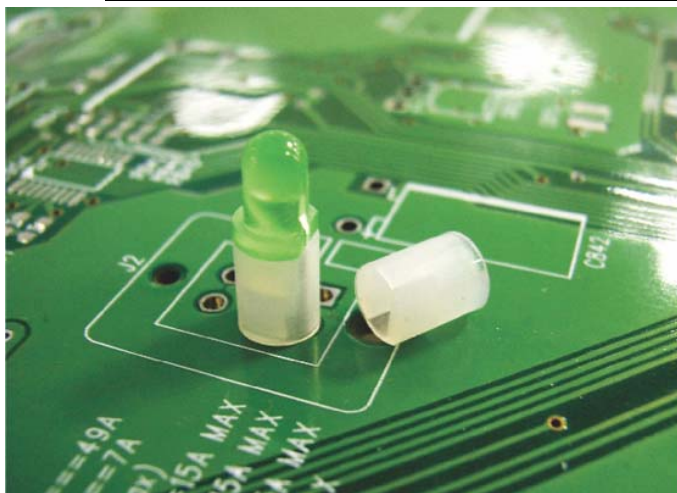

产品名称: LED 间隔柱

规格型号: LEDSS-365

- ◆ MATERIAL: NYLON 66(UL)
- ◆ FLAME CLASS: 94V-0, 94V-2
- ◆ COLOR: BLACK, NATURAL
- ◆ UNIT: mm

用途: 用于保护 $\varnothing 3\text{mm}$ LED 立于 PC 板上, 接脚不会弯曲、折断、短路, 且使 LED 高度一致, 免用治具, 尺寸齐全。

LEDSS-365 产品规格图



	PART NO	A	L	P	PACKAGE
	LEDSS-365	16.5	3.0	1	1000

(规格 / 尺寸) 代码说明:

L : LED 建议装配规格

P : 装配灯数

南京诺金电气有限公司

Nanjing Nowking Electric Co., Ltd

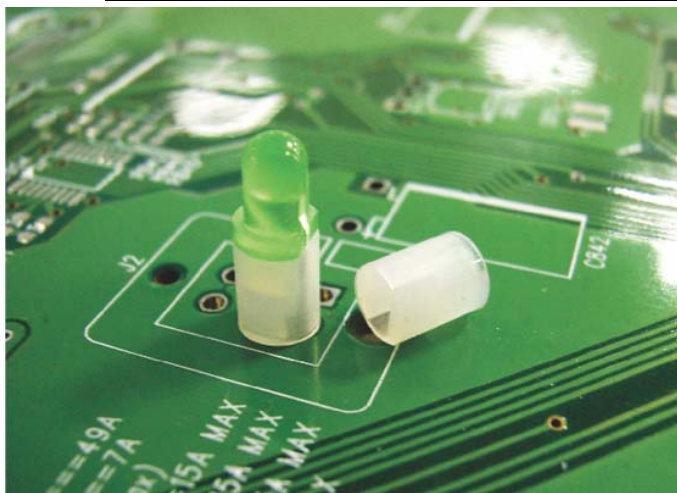

产品名称: LED 间隔柱

规格型号: LEDSS-366

- ◆ MATERIAL: NYLON 66(UL)
- ◆ FLAME CLASS: 94V-0, 94V-2
- ◆ COLOR: BLACK, NATURAL
- ◆ UNIT: mm

用途: 用于保护 $\varnothing 3\text{mm}$ LED 立于 PC 板上, 接脚不会弯曲、折断、短路, 且使 LED 高度一致, 免用治具, 尺寸齐全。

LEDSS-366 产品规格图

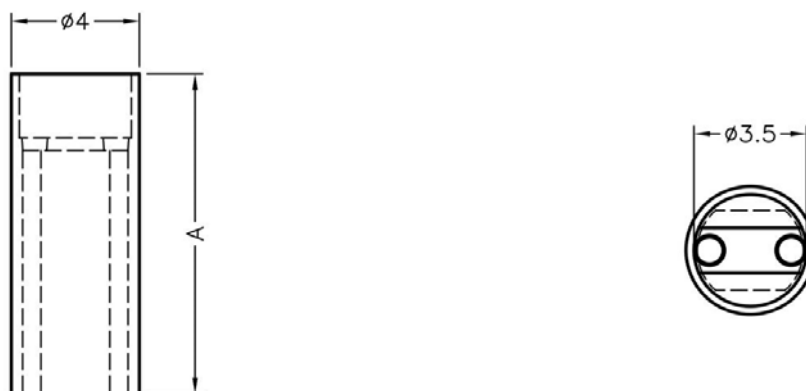

	PART NO	A	L	P	PACKAGE
	LEDSS-366	17.0	3.0	1	1000

(规格 / 尺寸) 代码说明:

L : LED 建议装配规格

P : 装配灯数

南京诺金电气有限公司

Nanjing Nowking Electric Co., Ltd



产品名称: LED 间隔柱

规格型号: LEDSS-367

- ◆ MATERIAL: NYLON 66(UL)
- ◆ FLAME CLASS: 94V-0, 94V-2
- ◆ COLOR: BLACK, NATURAL
- ◆ UNIT: mm

用途: 用于保护 $\varnothing 3\text{mm}$ LED 立于 PC 板上, 接脚不会弯曲、折断、短路, 且使 LED 高度一致, 免用治具, 尺寸齐全。

LEDSS-367 产品规格图

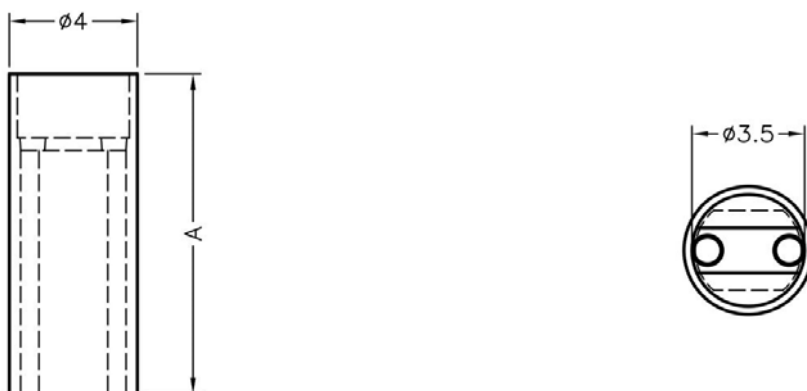

	PART NO	A	L	P	PACKAGE
	LEDSS-367	17.5	3.0	1	1000

(规格 / 尺寸) 代码说明:

L : LED 建议装配规格

P : 装配灯数

南京诺金电气有限公司

Nanjing Nowking Electric Co., Ltd



产品名称: LED 间隔柱

规格型号: LEDSS-368

- ◆ MATERIAL: NYLON 66(UL)
- ◆ FLAME CLASS: 94V-0, 94V-2
- ◆ COLOR: BLACK, NATURAL
- ◆ UNIT: mm

用途: 用于保护 $\varnothing 3\text{mm}$ LED 立于 PC 板上, 接脚不会弯曲、折断、短路, 且使 LED 高度一致, 免用治具, 尺寸齐全。

LEDSS-368 产品规格图

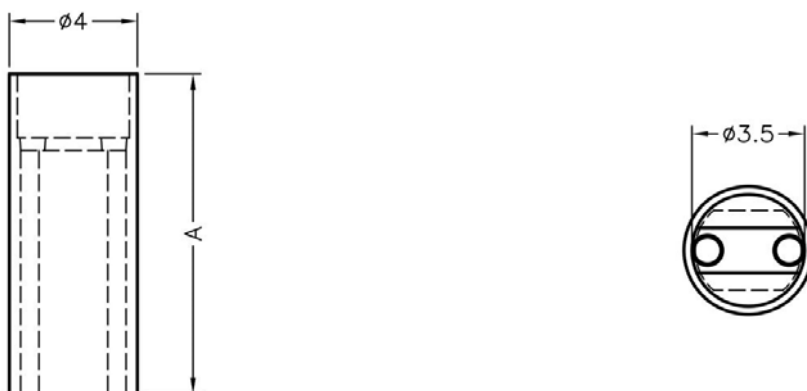

	PART NO	A	L	P	PACKAGE
	LEDSS-368	18.0	3.0	1	1000

(规格 / 尺寸) 代码说明:

L : LED 建议装配规格

P : 装配灯数

南京诺金电气有限公司

Nanjing Nowking Electric Co., Ltd



产品名称: LED 间隔柱

规格型号: LEDSS-369

- ◆ MATERIAL: NYLON 66(UL)
- ◆ FLAME CLASS: 94V-0, 94V-2
- ◆ COLOR: BLACK, NATURAL
- ◆ UNIT: mm

用途: 用于保护 $\varnothing 3\text{mm}$ LED 立于 PC 板上, 接脚不会弯曲、折断、短路, 且使 LED 高度一致, 免用治具, 尺寸齐全。

LEDSS-369 产品规格图



	PART NO	A	L	P	PACKAGE
	LEDSS-369	18.5	3.0	1	1000

(规格 / 尺寸) 代码说明:

L : LED 建议装配规格

P : 装配灯数

南京诺金电气有限公司

Nanjing Nowking Electric Co., Ltd

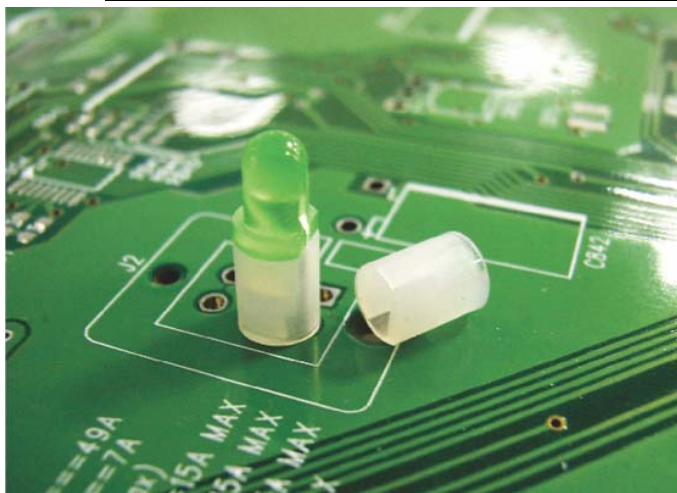

产品名称: LED 间隔柱

规格型号: LEDSS-370

- ◆ MATERIAL: NYLON 66(UL)
- ◆ FLAME CLASS: 94V-0, 94V-2
- ◆ COLOR: BLACK, NATURAL
- ◆ UNIT: mm

用途: 用于保护 $\varnothing 3\text{mm}$ LED 立于 PC 板上, 接脚不会弯曲、折断、短路, 且使 LED 高度一致, 免用治具, 尺寸齐全。

LEDSS-370 产品规格图



	PART NO	A	L	P	PACKAGE
	LEDSS-370	19.0	3.0	1	1000

(规格 / 尺寸) 代码说明:

L : LED 建议装配规格

P : 装配灯数

南京诺金电气有限公司

Nanjing Nowking Electric Co., Ltd

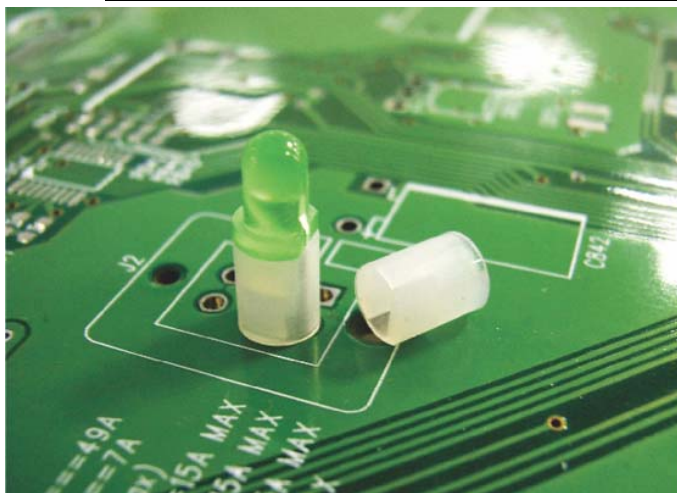

产品名称: LED 间隔柱

规格型号: LEDSS-371

- ◆ MATERIAL: NYLON 66(UL)
- ◆ FLAME CLASS: 94V-0, 94V-2
- ◆ COLOR: BLACK, NATURAL
- ◆ UNIT: mm

用途: 用于保护 $\varnothing 3\text{mm}$ LED 立于 PC 板上, 接脚不会弯曲、折断、短路, 且使 LED 高度一致, 免用治具, 尺寸齐全。

LEDSS-371 产品规格图

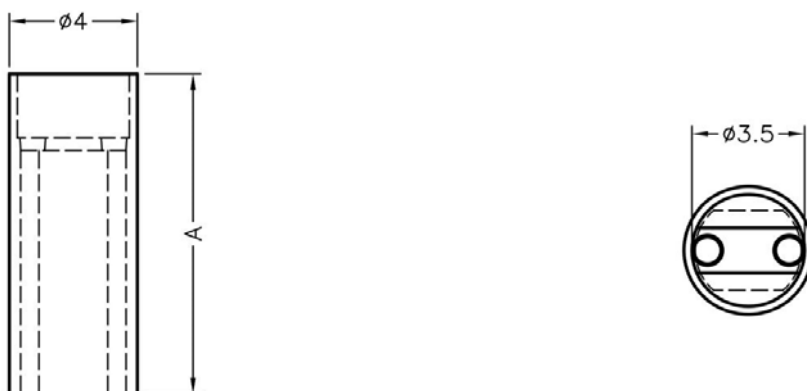

	PART NO	A	L	P	PACKAGE
	LEDSS-371	20.0	3.0	1	1000

(规格 / 尺寸) 代码说明:

L : LED 建议装配规格

P : 装配灯数

南京诺金电气有限公司

Nanjing Nowking Electric Co., Ltd

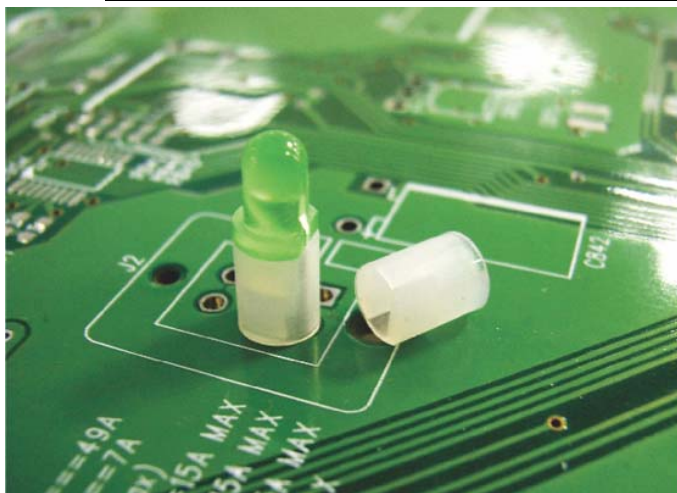

产品名称: LED 间隔柱

规格型号: LEDSS-372

- ◆ MATERIAL: NYLON 66(UL)
- ◆ FLAME CLASS: 94V-0, 94V-2
- ◆ COLOR: BLACK, NATURAL
- ◆ UNIT: mm

用途: 用于保护 $\varnothing 3\text{mm}$ LED 立于 PC 板上, 接脚不会弯曲、折断、短路, 且使 LED 高度一致, 免用治具, 尺寸齐全。

LEDSS-372 产品规格图



	PART NO	A	L	P	PACKAGE
	LEDSS-372	20.5	3.0	1	1000

(规格 / 尺寸) 代码说明:

L : LED 建议装配规格

P : 装配灯数

南京诺金电气有限公司

Nanjing Nowking Electric Co., Ltd

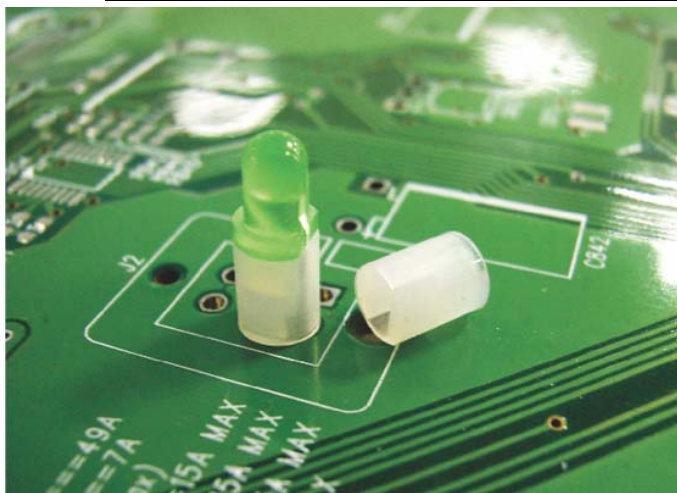

产品名称: LED 间隔柱

规格型号: LEDSS-373

- ◆ MATERIAL: NYLON 66(UL)
- ◆ FLAME CLASS: 94V-0, 94V-2
- ◆ COLOR: BLACK, NATURAL
- ◆ UNIT: mm

用途: 用于保护 $\varnothing 3\text{mm}$ LED 立于 PC 板上, 接脚不会弯曲、折断、短路, 且使 LED 高度一致, 免用治具, 尺寸齐全。

LEDSS-373 产品规格图



	PART NO	A	L	P	PACKAGE
	LEDSS-373	21.0	3.0	1	1000

(规格 / 尺寸) 代码说明:

L : LED 建议装配规格

P : 装配灯数

南京诺金电气有限公司

Nanjing Nowking Electric Co., Ltd

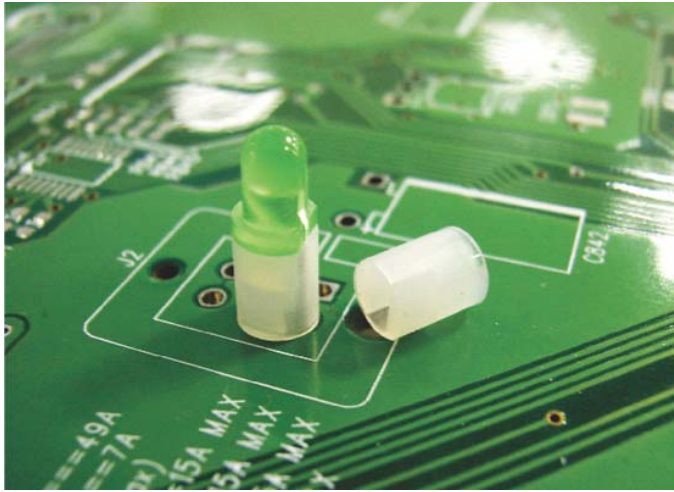

产品名称: LED 间隔柱

规格型号: LEDSS-374

- ◆ MATERIAL: NYLON 66(UL)
- ◆ FLAME CLASS: 94V-0, 94V-2
- ◆ COLOR: BLACK, NATURAL
- ◆ UNIT: mm

用途: 用于保护 $\varnothing 3\text{mm}$ LED 立于 PC 板上, 接脚不会弯曲、折断、短路, 且使 LED 高度一致, 免用治具, 尺寸齐全。

LEDSS-374 产品规格图

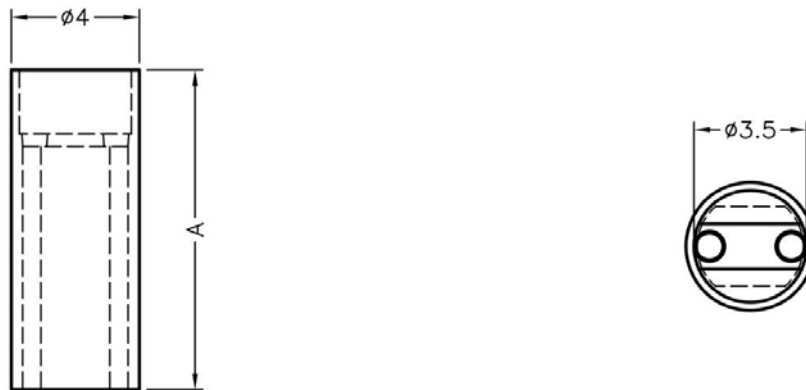

	PART NO	A	L	P	PACKAGE
	LEDSS-374	21.5	3.0	1	1000

(规格 / 尺寸) 代码说明:

L : LED 建议装配规格

P : 装配灯数

南京诺金电气有限公司

Nanjing Nowking Electric Co., Ltd



产品名称: LED 间隔柱

规格型号: LEDSS-375

- ◆ MATERIAL: NYLON 66(UL)
- ◆ FLAME CLASS: 94V-0, 94V-2
- ◆ COLOR: BLACK, NATURAL
- ◆ UNIT: mm

用途: 用于保护 $\varnothing 3\text{mm}$ LED 立于 PC 板上, 接脚不会弯曲、折断、短路, 且使 LED 高度一致, 免用治具, 尺寸齐全。

LEDSS-375 产品规格图

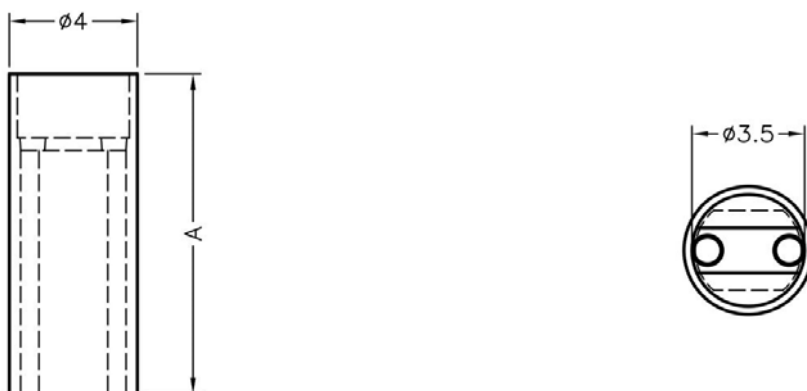

	PART NO	A	L	P	PACKAGE
	LEDSS-375	22.0	3.0	1	1000

(规格 / 尺寸) 代码说明:

L : LED 建议装配规格

P : 装配灯数

南京诺金电气有限公司

Nanjing Nowking Electric Co., Ltd



产品名称: LED 间隔柱

规格型号: LEDSS-376

- ◆ MATERIAL: NYLON 66(UL)
- ◆ FLAME CLASS: 94V-0, 94V-2
- ◆ COLOR: BLACK, NATURAL
- ◆ UNIT: mm

用途: 用于保护 $\varnothing 3\text{mm}$ LED 立于 PC 板上, 接脚不会弯曲、折断、短路, 且使 LED 高度一致, 免用治具, 尺寸齐全。

LEDSS-376 产品规格图



	PART NO	A	L	P	PACKAGE
	LEDSS-376	22.5	3.0	1	1000

(规格 / 尺寸) 代码说明:

L : LED 建议装配规格

P : 装配灯数

南京诺金电气有限公司

Nanjing Nowking Electric Co., Ltd

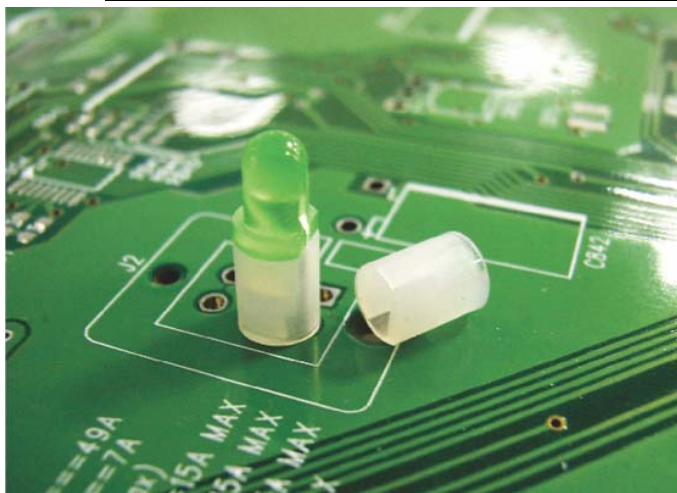

产品名称: LED 间隔柱

规格型号: LEDSS-377

- ◆ MATERIAL: NYLON 66(UL)
- ◆ FLAME CLASS: 94V-0, 94V-2
- ◆ COLOR: BLACK, NATURAL
- ◆ UNIT: mm

用途: 用于保护 $\varnothing 3\text{mm}$ LED 立于 PC 板上, 接脚不会弯曲、折断、短路, 且使 LED 高度一致, 免用治具, 尺寸齐全。

LEDSS-377 产品规格图



	PART NO	A	L	P	PACKAGE
	LEDSS-377	23.0	3.0	1	1000

(规格 / 尺寸) 代码说明:

L : LED 建议装配规格

P : 装配灯数

南京诺金电气有限公司

Nanjing Nowking Electric Co., Ltd

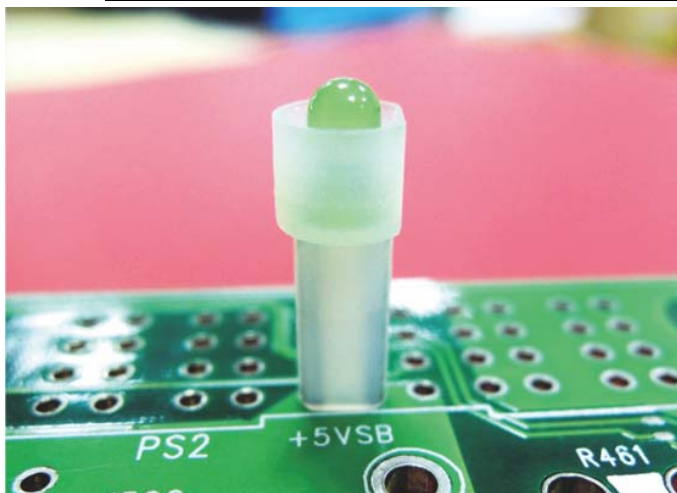

产品名称: LED 间隔柱

规格型号: LEDSS-378

- ◆ MATERIAL: NYLON 66(UL)
- ◆ FLAME CLASS: 94V-0, 94V-2
- ◆ COLOR: BLACK, NATURAL
- ◆ UNIT: mm

用途: 用于保护 Ø3mm LED 立于 PC 板上, 高度一致, 不断脚, 有遮光效果, 不漏光。

LEDSS-378 产品规格图

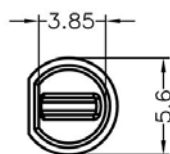
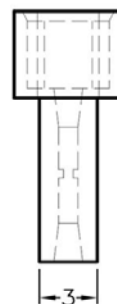
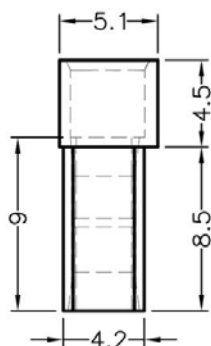

	PART NO	L	P	PACKAGE
	LEDSS-378	3.0	1	2000

(规格 / 尺寸) 代码说明:

L : LED 建议装配规格

P : 装配灯数

南京诺金电气有限公司

Nanjing Nowking Electric Co., Ltd

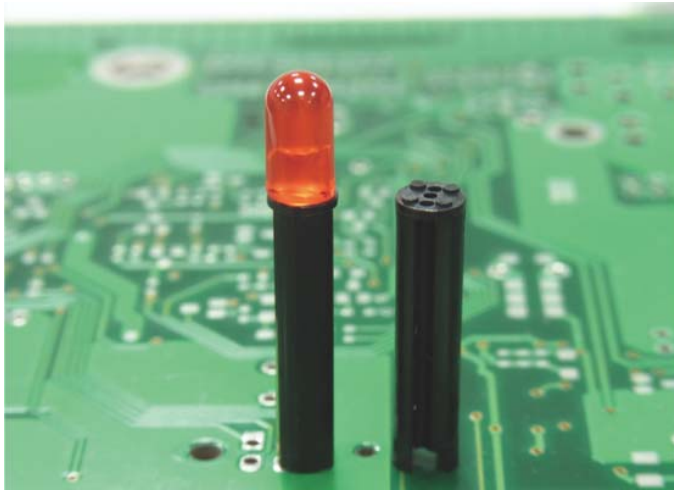

产品名称: LED 间隔柱

规格型号: LEDSS-379

- ◆ MATERIAL: PBT (UL)
- ◆ FLAME CLASS: 94V-0
- ◆ COLOR: BLACK
- ◆ UNIT: mm

用途: 用于保护 $\varnothing 5\text{mm}$ LED 立于 PC 板上, 使高度一致, 接脚不会弯曲、折断、短路。

LEDSS-379 产品规格图

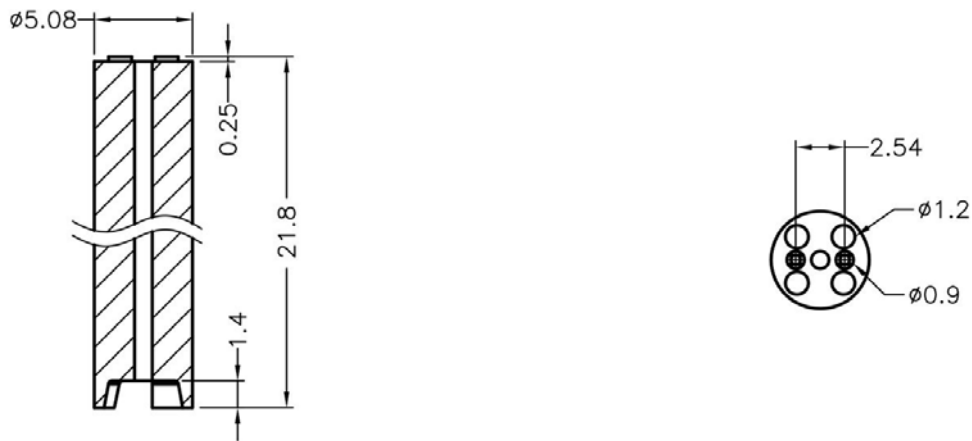

	PART NO	L	P	PACKAGE
	LEDSS-379	5.0	1	1000

(规格 / 尺寸) 代码说明:

L : LED 建议装配规格

P : 装配灯数

南京诺金电气有限公司

Nanjing Nowking Electric Co., Ltd



产品名称: LED 间隔柱

规格型号: LEDSS-380

- ◆ MATERIAL: NYLON 66 (UL)
- ◆ FLAME CLASS: 94V-0, 94V-2
- ◆ COLOR: BLACK, NATURAL
- ◆ UNIT: mm

用途: 使 3 PIN Ø3 LED 固定于 PC 板上, 高度一致, 不断脚。

LEDSS-380 产品规格图

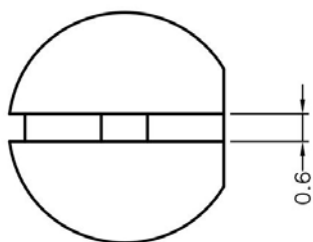
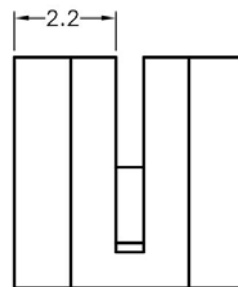
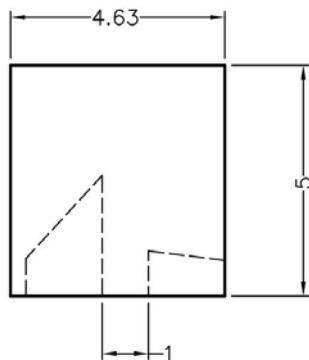

	PART NO	L	P	PACKAGE
	LEDSS-380	3.0	1	2000

(规格 / 尺寸) 代码说明:

L : LED 建议装配规格

P : 装配灯数

南京诺金电气有限公司

Nanjing Nowking Electric Co., Ltd



产品名称: LED 间隔柱

规格型号: LEDSS-381

- ◆ MATERIAL: NYLON 66(UL)
- ◆ FLAME CLASS: 94V-0, 94V-2
- ◆ COLOR: BLACK, NATURAL
- ◆ UNIT: mm

用途: 使 LED 立于 PC 板上, 高度一致, 不断脚。

LEDSS-381 产品规格图

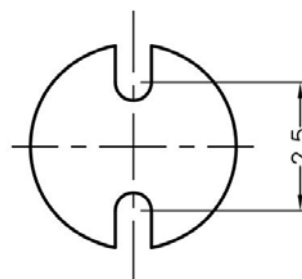
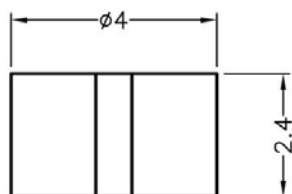

	PART NO	L	P	PACKAGE
	LEDSS-381	4.0	1	1000

(规格 / 尺寸) 代码说明:

L : LED 建议装配规格

P : 装配灯数

南京诺金电气有限公司

Nanjing Nowking Electric Co., Ltd



产品名称: LED 间隔柱

规格型号: LEDSS-382

- ◆ MATERIAL: NYLON 66(UL)
- ◆ FLAME CLASS: 94V-0, 94V-2
- ◆ COLOR: BLACK, NATURAL
- ◆ UNIT: mm

用途: 使 LED 立于 PC 板上, 高度一致, 不断脚。

LEDSS-382 产品规格图

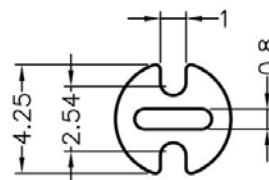
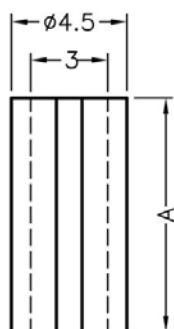

	PART NO	A	L	P	PACKAGE
	LEDSS-382	17.0	3.0	1	2000

(规格 / 尺寸) 代码说明:

L : LED 建议装配规格

P : 装配灯数

南京诺金电气有限公司

Nanjing Nowking Electric Co., Ltd



产品名称: LED 间隔柱

规格型号: LEDSS-383

- ◆ MATERIAL: NYLON 66(UL)
- ◆ FLAME CLASS: 94V-0, 94V-2
- ◆ COLOR: BLACK, NATURAL
- ◆ UNIT: mm

用途: 使 LED 立于 PC 板上, 高度一致, 不断脚。

LEDSS-383 产品规格图

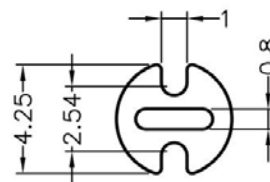
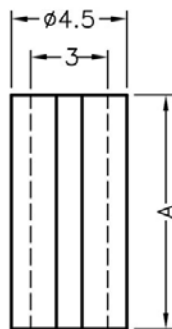

	PART NO	A	L	P	PACKAGE
	LEDSS-383	1.0	3.0	1	2000

(规格 / 尺寸) 代码说明:

L : LED 建议装配规格

P : 装配灯数

南京诺金电气有限公司

Nanjing Nowking Electric Co., Ltd



产品名称: LED 间隔柱

规格型号: LEDSS-384

- ◆ MATERIAL: NYLON 66(UL)
- ◆ FLAME CLASS: 94V-0, 94V-2
- ◆ COLOR: BLACK, NATURAL
- ◆ UNIT: mm

用途: 使 LED 立于 PC 板上, 高度一致, 不断脚。

LEDSS-384 产品规格图

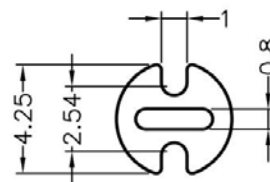
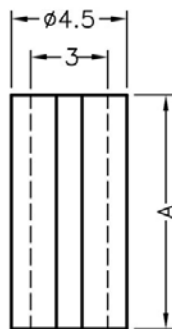

	PART NO	A	L	P	PACKAGE
	LEDSS-384	16.0	3.0	1	2000

(规格 / 尺寸) 代码说明:

L : LED 建议装配规格

P : 装配灯数

南京诺金电气有限公司

Nanjing Nowking Electric Co., Ltd



产品名称: LED 间隔柱

规格型号: LEDSS-385

- ◆ MATERIAL: NYLON 66(UL)
- ◆ FLAME CLASS: 94V-0, 94V-2
- ◆ COLOR: BLACK, NATURAL
- ◆ UNIT: mm

用途: 使 LED 立于 PC 板上, 高度一致, 不断脚。

LEDSS-385 产品规格图

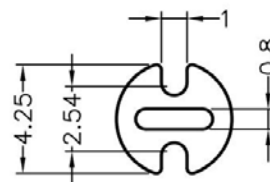
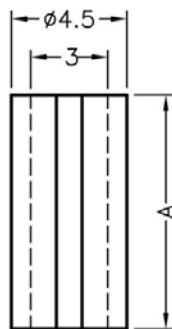

	PART NO	A	L	P	PACKAGE
	LEDSS-385	8.0	3.0	1	2000

(规格 / 尺寸) 代码说明:

L : LED 建议装配规格

P : 装配灯数

南京诺金电气有限公司

Nanjing Nowking Electric Co., Ltd



产品名称: LED 间隔柱

规格型号: LEDSS-386

◆ MATERIAL: EVA (UL)

◆ COLOR: BLACK

◆ UNIT: mm

用途: 使 LED 立于 PC 板上, 高度一致, 不断脚。

LEDSS-386 产品规格图

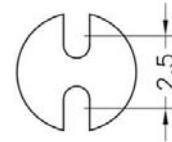
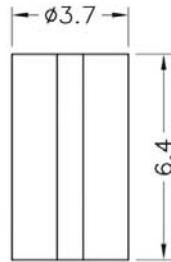

	PART NO	PACKAGE
	LEDSS-386	1000

南京诺金电气有限公司

Nanjing Nowking Electric Co., Ltd

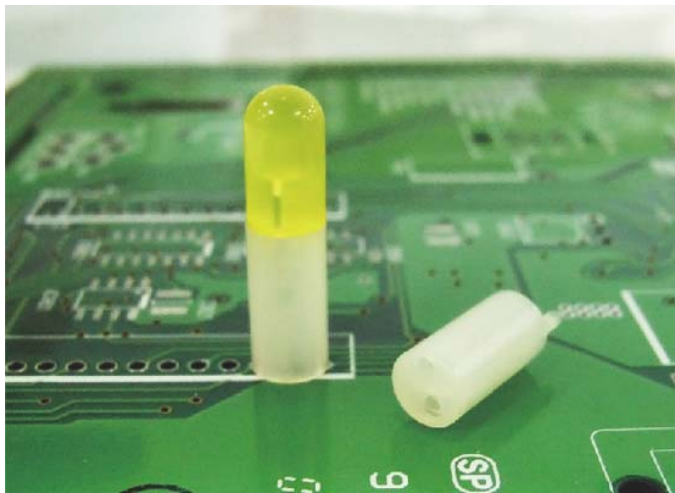

产品名称: LED 间隔柱

规格型号: LEDSS-387

- ◆ MATERIAL: NYLON 66(UL)
- ◆ FLAME CLASS: 94V-0, 94V-2
- ◆ COLOR: BLACK, NATURAL
- ◆ UNIT: mm

用途: 用于保护 $\varnothing 5\text{mm}$ LED 立于 PC 板上, 使高度一致, 中间隔板设计, 接脚不会弯曲、折断、短路, 有定位脚, 不歪斜。

LEDSS-387 产品规格图

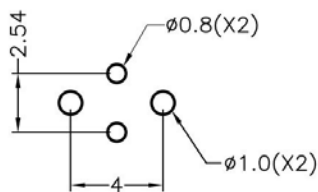
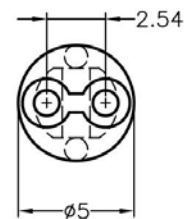
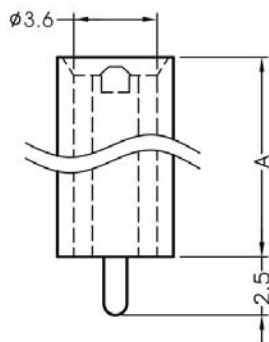

MOUNTING HOLES

	PART NO	A	L	P	PACKAGE
	LEDSS-387	20.0	5.0	1	2000

(规格 / 尺寸) 代码说明:

L : LED 建议装配规格

P : 装配灯数

南京诺金电气有限公司

Nanjing Nowking Electric Co., Ltd

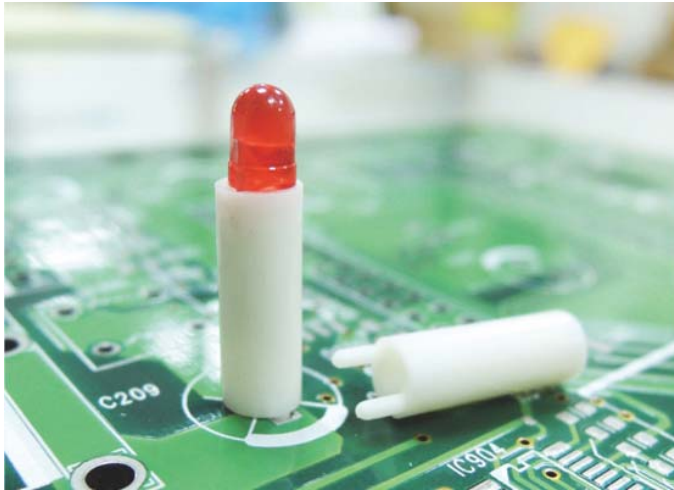

产品名称: LED 间隔柱

规格型号: LEDSS-388

- ◆ MATERIAL: NYLON 66(UL)
- ◆ FLAME CLASS: 94V-0, 94V-2
- ◆ COLOR: BLACK, NATURAL
- ◆ UNIT: mm

用途: 用于保护 $\varnothing 3\text{mm}$ LED 立于 PC 板上, 使高度一致, 中间隔板设计, 接脚不会弯曲、折断、短路, 有定位脚, 不倾斜。

LEDSS-388 产品规格图

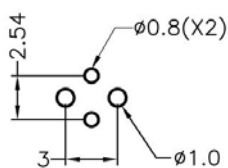
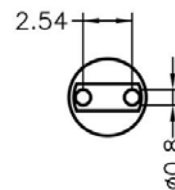
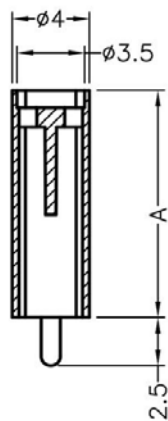

MOUNTING HOLES

PART NO	A	L	P	PACKAGE
LEDSS-388	23.0	3.0	1	1000

(规格 / 尺寸) 代码说明:

L : LED 建议装配规格

P : 装配灯数

南京诺金电气有限公司

Nanjing Nowking Electric Co., Ltd



产品名称: LED 间隔柱

规格型号: LEDSS-389

◆ MATERIAL: NYLON 66(UL)

◆ FLAME CLASS: 94V-0, 94V-2

◆ COLOR: BLACK, NATURAL

◆ UNIT: mm

用途: 用于保护 $\varnothing 3\text{mm}$ LED 立于 PC 板上, 使高度一致, 中间隔板设计, 接脚不会弯曲、折断、短路, 有定位脚, 不倾斜。

LEDSS-389 产品规格图

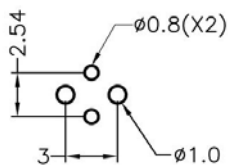
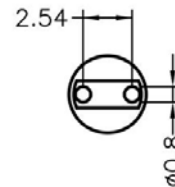
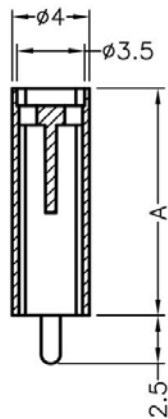

MOUNTING HOLES

PART NO	A	L	P	PACKAGE
LEDSS-389	5.5	3.0	1	1000

(规格 / 尺寸) 代码说明:

L : LED 建议装配规格

P : 装配灯数

南京诺金电气有限公司

Nanjing Nowking Electric Co., Ltd



产品名称: LED 间隔柱

规格型号: LEDSS-390

◆ MATERIAL: NYLON 66(UL)

◆ FLAME CLASS: 94V-0, 94V-2

◆ COLOR: BLACK, NATURAL

◆ UNIT: mm

用途: 用于保护 $\varnothing 3\text{mm}$ LED 立于 PC 板上, 使高度一致, 中间隔板设计, 接脚不会弯曲、折断、短路, 有定位脚, 不倾斜。

LEDSS-390 产品规格图

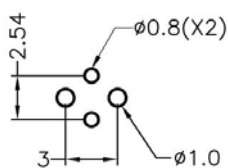
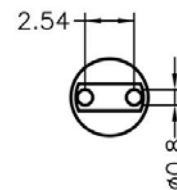
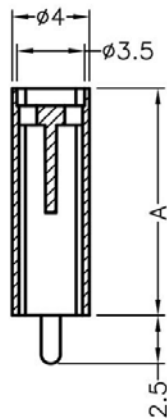

MOUNTING HOLES

PART NO	A	L	P	PACKAGE
LEDSS-390	7.0	3.0	1	1000

(规格 / 尺寸) 代码说明:

L : LED 建议装配规格

P : 装配灯数

南京诺金电气有限公司

Nanjing Nowking Electric Co., Ltd



产品名称: LED 间隔柱

规格型号: LEDSS-391

- ◆ MATERIAL: NYLON 66(UL)
- ◆ FLAME CLASS: 94V-0, 94V-2
- ◆ COLOR: BLACK, NATURAL
- ◆ UNIT: mm

用途: 用于保护 $\varnothing 3\text{mm}$ LED 立于 PC 板上, 使高度一致, 中间隔板设计, 接脚不会弯曲、折断、短路, 有定位脚, 不倾斜。

LEDSS-391 产品规格图

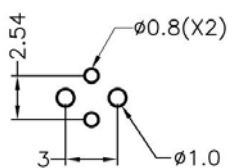
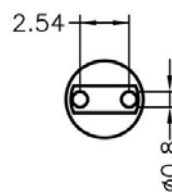
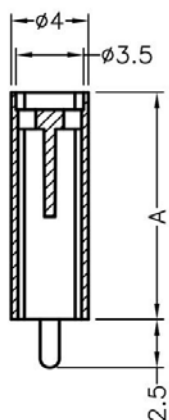

MOUNTING HOLES

PART NO	A	L	P	PACKAGE
LEDSS-391	9.0	3.0	1	1000

(规格 / 尺寸) 代码说明:

L : LED 建议装配规格

P : 装配灯数

南京诺金电气有限公司

Nanjing Nowking Electric Co., Ltd

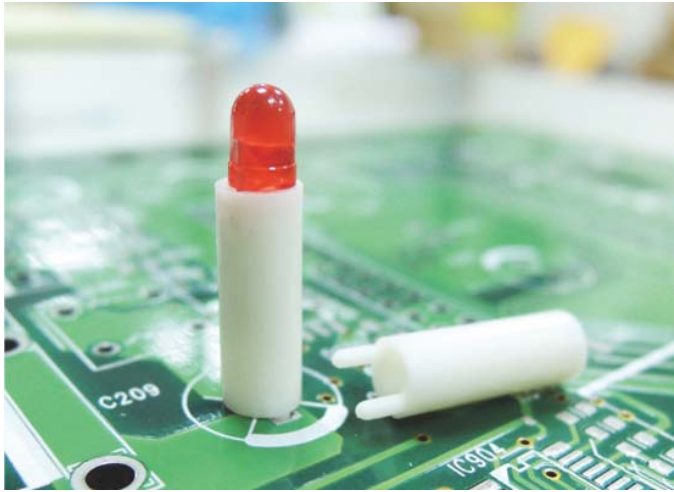

产品名称: LED 间隔柱

规格型号: LEDSS-392

- ◆ MATERIAL: NYLON 66(UL)
- ◆ FLAME CLASS: 94V-0, 94V-2
- ◆ COLOR: BLACK, NATURAL
- ◆ UNIT: mm

用途: 用于保护 $\varnothing 3\text{mm}$ LED 立于 PC 板上, 使高度一致, 中间隔板设计, 接脚不会弯曲、折断、短路, 有定位脚, 不倾斜。

LEDSS-392 产品规格图

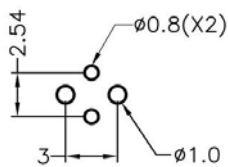
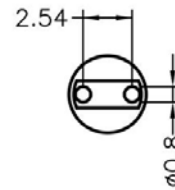
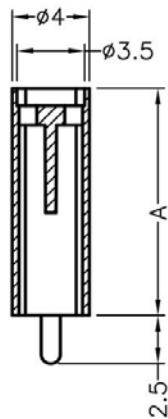

MOUNTING HOLES

PART NO	A	L	P	PACKAGE
LEDSS-392	10.0	3.0	1	1000

(规格 / 尺寸) 代码说明:

L : LED 建议装配规格

P : 装配灯数

南京诺金电气有限公司

Nanjing Nowking Electric Co., Ltd



产品名称: LED 间隔柱

规格型号: LEDSS-393

- ◆ MATERIAL: NYLON 66(UL)
- ◆ FLAME CLASS: 94V-0, 94V-2
- ◆ COLOR: BLACK, NATURAL
- ◆ UNIT: mm

用途: 用于保护 $\varnothing 3\text{mm}$ LED 立于 PC 板上, 使高度一致, 中间隔板设计, 接脚不会弯曲、折断、短路, 有定位脚, 不倾斜。

LEDSS-393 产品规格图

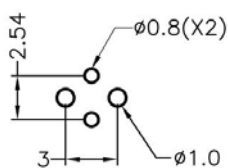
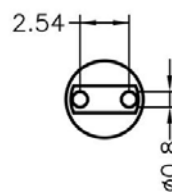
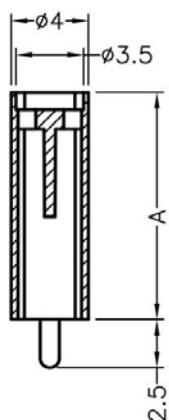

MOUNTING HOLES

PART NO	A	L	P	PACKAGE
LEDSS-393	13.0	3.0	1	1000

(规格 / 尺寸) 代码说明:

L : LED 建议装配规格

P : 装配灯数

南京诺金电气有限公司

Nanjing Nowking Electric Co., Ltd



产品名称: LED 间隔柱

规格型号: LEDSS-394

- ◆ MATERIAL: NYLON 66(UL)
- ◆ FLAME CLASS: 94V-0, 94V-2
- ◆ COLOR: BLACK, NATURAL
- ◆ UNIT: mm

用途: 用于保护 $\varnothing 3\text{mm}$ LED 立于 PC 板上, 使高度一致, 中间隔板设计, 接脚不会弯曲、折断、短路, 有定位脚, 不倾斜。

LEDSS-394 产品规格图

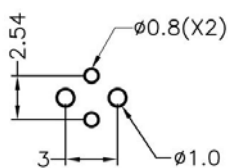
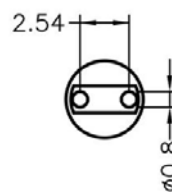
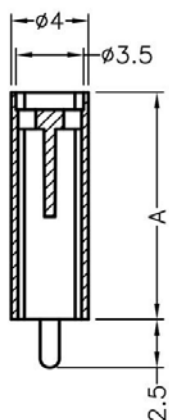

MOUNTING HOLES

	PART NO	A	L	P	PACKAGE
	LEDSS-394	14.0	3.0	1	1000

(规格 / 尺寸) 代码说明:

L : LED 建议装配规格

P : 装配灯数

南京诺金电气有限公司

Nanjing Nowking Electric Co., Ltd

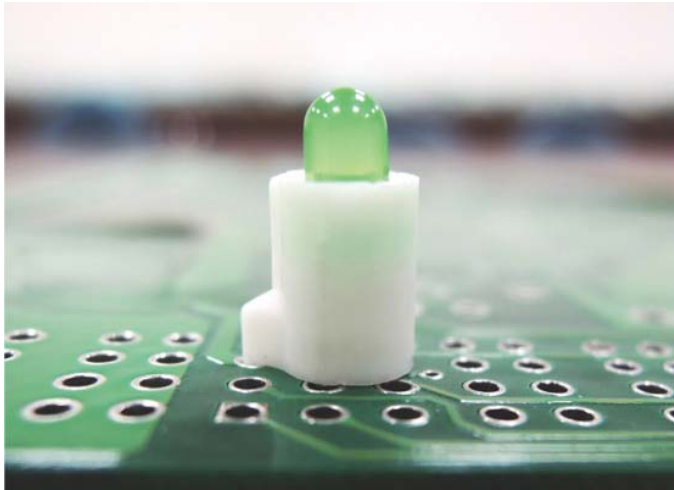

产品名称: LED 间隔柱

规格型号: LEDSS-395

◆ MATERIAL: NYLON 66(UL)

◆ FLAME CLASS: 94V-0, 94V-2

◆ COLOR: BLACK, NATURAL

◆ UNIT: mm

用途: 用于保护 2PIN Ø3mm LED 焊于 PC 板上, 高度一致, 有定位脚, 不歪斜。

LEDSS-395 产品规格图

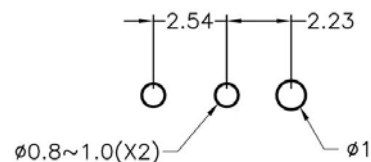
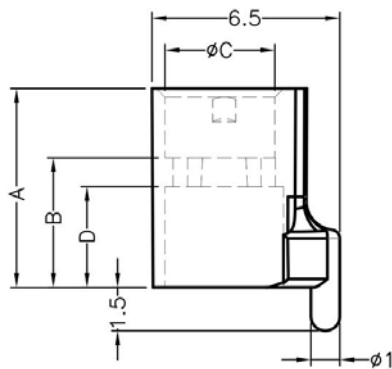

MOUNTING HOLES

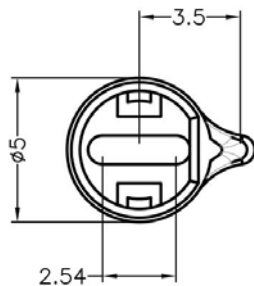

PART NO	A	B	C	D	L	P	PACKAGE
LEDSS-395	6.9	4.5	Ø3.8	3.5	3.0	1	1000

(规格 / 尺寸) 代码说明:

L : LED 建议装配规格

P : 装配灯数

南京诺金电气有限公司

Nanjing Nowking Electric Co., Ltd

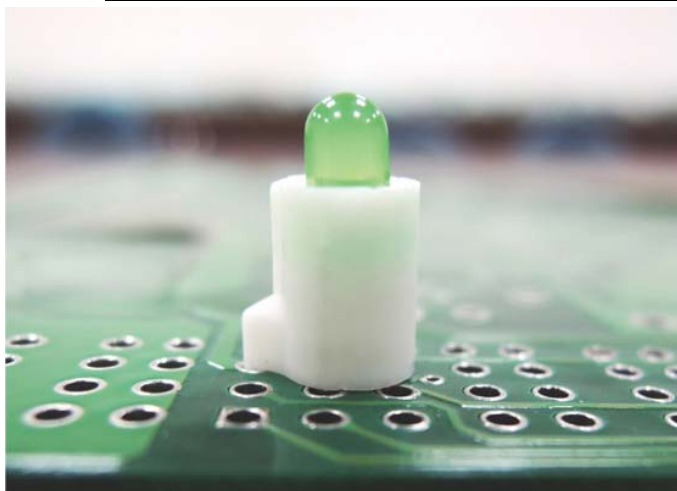

产品名称: LED 间隔柱

规格型号: LEDSS-396

- ◆ MATERIAL: NYLON 66(UL)
- ◆ FLAME CLASS: 94V-0, 94V-2
- ◆ COLOR: BLACK, NATURAL
- ◆ UNIT: mm

用途: 用于保护 2PIN Ø3mm LED 焊于 PC 板上, 高度一致, 有定位脚, 不歪斜。

LEDSS-396 产品规格图

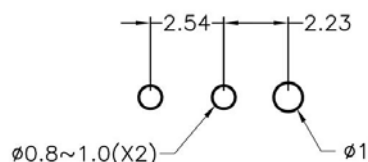
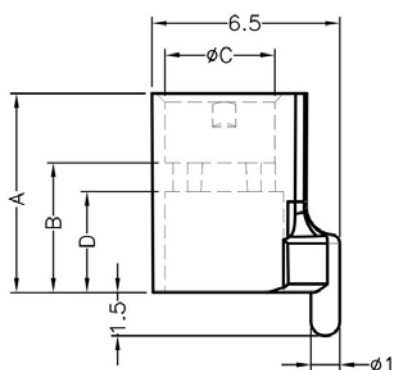

MOUNTING HOLES

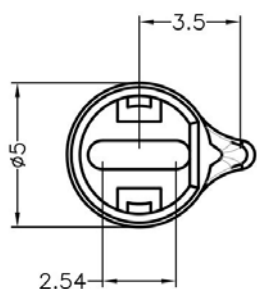

	PART NO	A	B	C	D	L	P	PACKAGE
	LEDSS-396	8.5	5.5	Ø3.8	4.5	3.0	1	1000

(规格 / 尺寸) 代码说明:

L : LED 建议装配规格

P : 装配灯数

南京诺金电气有限公司

Nanjing Nowking Electric Co., Ltd



产品名称: LED 间隔柱

规格型号: LEDSS-397

- ◆ MATERIAL: NYLON 66(UL)
- ◆ FLAME CLASS: 94V-0, 94V-2
- ◆ COLOR: BLACK, NATURAL
- ◆ UNIT: mm

用途: 可快速将 LED 固定于机器面板上。

LEDSS-397 产品规格图

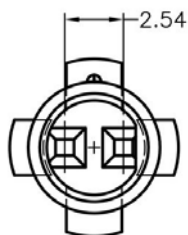
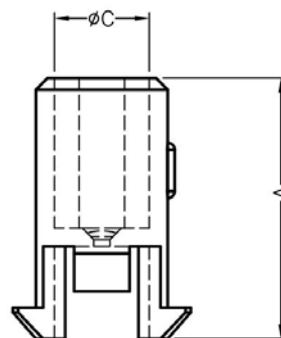
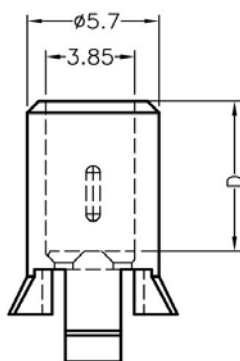

MOUNTING HOLE $\phi 5.9$
CHASSIS THICKNESS 0.6

PART NO	A	C	D	L	P	PACKAGE
LEDSS-397	11.3	$\phi 4.1$	6.5	3.0	1	2000

(规格 / 尺寸) 代码说明:

L : LED 建议装配规格

P : 装配灯数

南京诺金电气有限公司

Nanjing Nowking Electric Co., Ltd



产品名称: LED 间隔柱

规格型号: LEDSS-398

◆ MATERIAL: NYLON 66(UL)

◆ FLAME CLASS: 94V-0, 94V-2

◆ COLOR: BLACK, NATURAL

◆ UNIT: mm

用途: 可快速将 LED 固定于机器面板上。

LEDSS-398 产品规格图

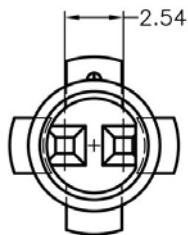
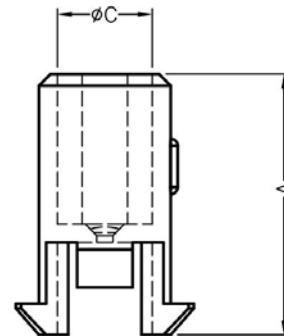
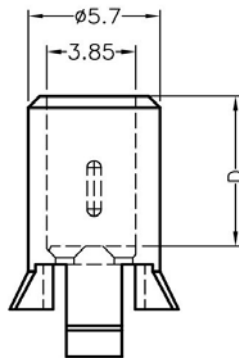

MOUNTING HOLE $\phi 5.9$
CHASSIS THICKNESS 0.6

PART NO	A	C	D	L	P	PACKAGE
LEDSS-398	12.8	$\phi 4.1$	6.5	3.0	1	2000

(规格 / 尺寸) 代码说明:

L : LED 建议装配规格

P : 装配灯数

南京诺金电气有限公司

Nanjing Nowking Electric Co., Ltd



产品名称: LED 间隔柱

规格型号: LEDSS-399

- ◆ MATERIAL: NYLON 66(UL)
- ◆ FLAME CLASS: 94V-0, 94V-2
- ◆ COLOR: BLACK, NATURAL
- ◆ UNIT: mm

用途: 使 LED 立于 PC 板上, 高度一致, 不断脚。

LEDSS-399 产品规格图

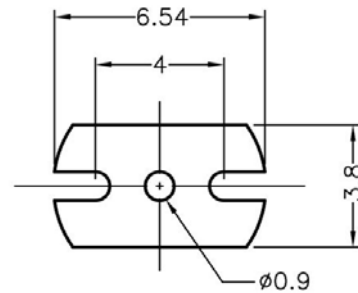
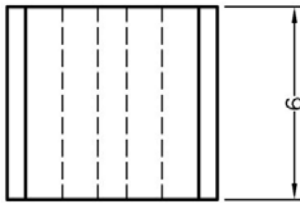

	PART NO	L	P	PACKAGE
	LEDSS-399	5.0	1	2000

(规格 / 尺寸) 代码说明:

L : LED 建议装配规格

P : 装配灯数

南京诺金电气有限公司

Nanjing Nowking Electric Co., Ltd



产品名称: LED 间隔柱

规格型号: LEDSS-400

- ◆ MATERIAL: NYLON 66(UL)
- ◆ FLAME CLASS: 94V-0, 94V-2
- ◆ COLOR: BLACK, NATURAL
- ◆ UNIT: mm

用途: 保护变色 LED (3PIN) 固定 PC 板上, 使接脚不会弯曲、折断、短路, 并使 LED 高度一致。

LEDSS-400 产品规格图

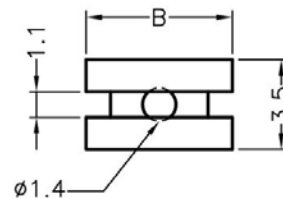

PART NO	A	B	P	PACKAGE
LEDSS-400	22.0	5.7	1	2000

(规格 / 尺寸) 代码说明:

P : 装配灯数

南京诺金电气有限公司

Nanjing Nowking Electric Co., Ltd

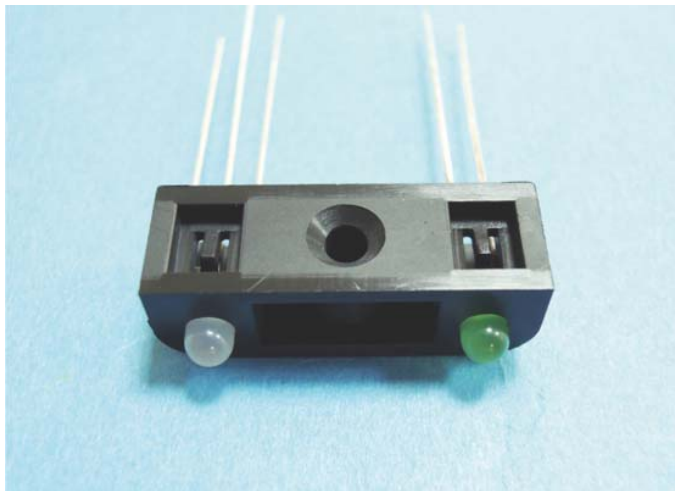

产品名称: LED 间隔柱

规格型号: LEDSS-401

◆ MATERIAL: NYLON 66(UL)

◆ FLAME CLASS: 94V-0, 94V-2

◆ COLOR: BLACK

◆ UNIT: mm

用途: 配合螺丝, 可将 2PIN、3PIN Ø3 LED 固定于机板上。

LEDSS-401 产品规格图

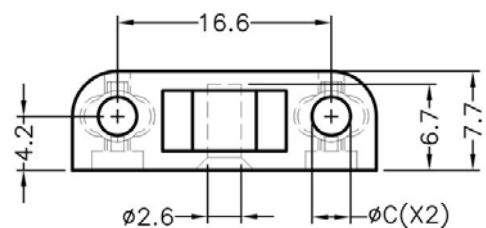
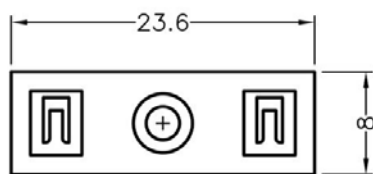

PART NO	C	L	P	PACKAGE
LEDSS-401	Ø3.0	3.0	2	1000

(规格 / 尺寸) 代码说明:

L : LED 建议装配规格

P : 装配灯数

南京诺金电气有限公司

Nanjing Nowking Electric Co., Ltd

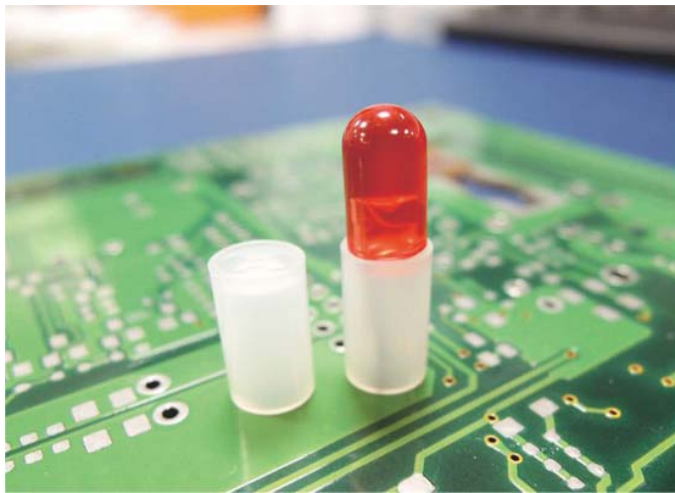

产品名称: LED 间隔柱

规格型号: LEDSS-402

- ◆ MATERIAL: NYLON 66(UL)
- ◆ FLAME CLASS: 94V-0, 94V-2
- ◆ COLOR: BLACK, NATURAL
- ◆ UNIT: mm

用途: 使 LED 立于 PC 板上, 高度一致, 不断脚。

LEDSS-402 产品规格图

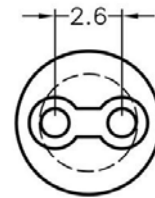
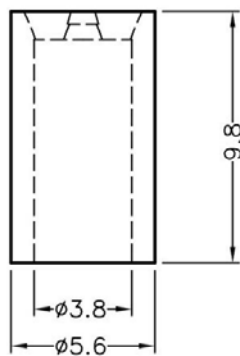

PART NO	L	P	PACKAGE
LEDSS-402	5.0	1	2000

(规格 / 尺寸) 代码说明:

L : LED 建议装配规格

P : 装配灯数

南京诺金电气有限公司

Nanjing Nowking Electric Co., Ltd

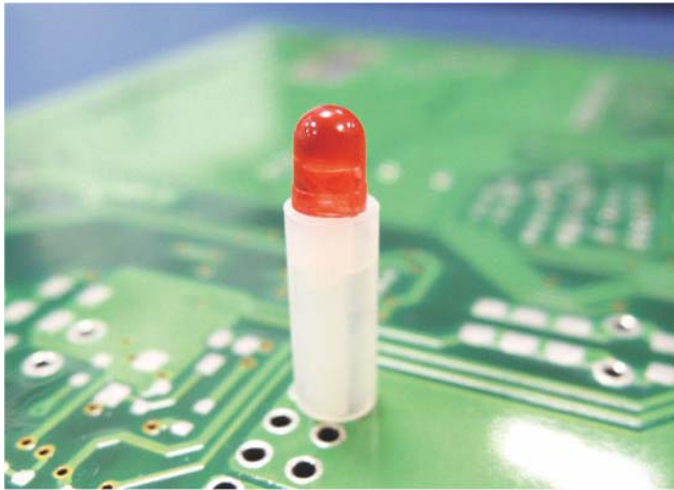

产品名称: LED 间隔柱

规格型号: LEDSS-403

◆ MATERIAL: NYLON 66(UL)

◆ FLAME CLASS: 94V-0, 94V-2

◆ COLOR: BLACK, NATURAL

◆ UNIT: mm

用途: 用于保护 LED 立于 PC 板上, 使高度一致, 接脚不会、弯曲、折断、短路。

LEDSS-403 产品规格图

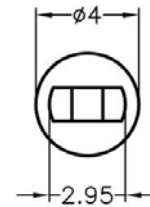
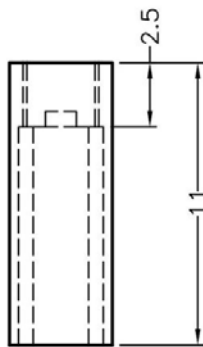

	PART NO	L	P	PACKAGE
	LEDSS-403	3.0	1	2000

(规格 / 尺寸) 代码说明:

L : LED 建议装配规格

P : 装配灯数

南京诺金电气有限公司

Nanjing Nowking Electric Co., Ltd



产品名称: LED 间隔柱

规格型号: LEDSS-404

- ◆ MATERIAL: NYLON 66(UL)
- ◆ FLAME CLASS: 94V-0, 94V-2
- ◆ COLOR: BLACK, NATURAL
- ◆ UNIT: mm

用途: 使 LED 立于 PC 板上, 高度一致, 不断脚。

LEDSS-404 产品规格图

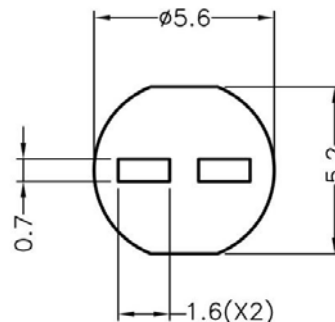
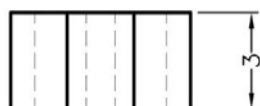

	PART NO	L	P	PACKAGE
	LEDSS-404	5.0	1	2000

(规格 / 尺寸) 代码说明:

L : LED 建议装配规格

P : 装配灯数

南京诺金电气有限公司

Nanjing Nowking Electric Co., Ltd

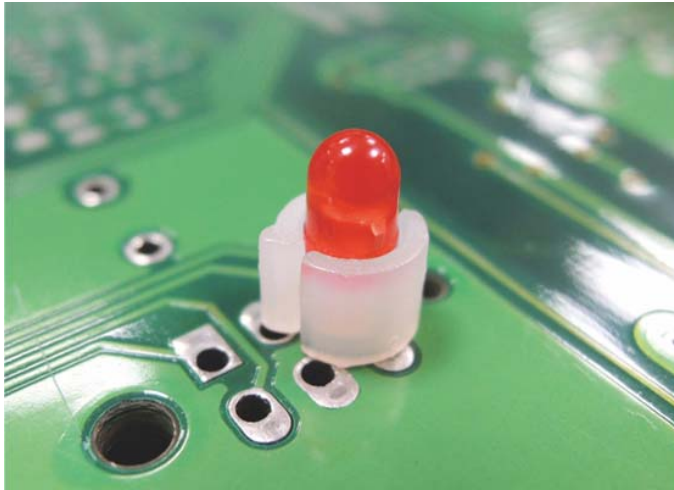

产品名称: LED 间隔柱

规格型号: LEDSS-405

◆ MATERIAL: NYLON 66(UL)

◆ FLAME CLASS: 94V-0, 94V-2

◆ COLOR: BLACK, NATURAL

◆ UNIT: mm

用途: 使 LED 立于 PC 板上, 高度一致, 不断脚。

LEDSS-405 产品规格图

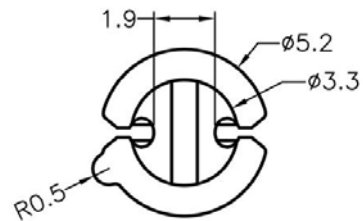
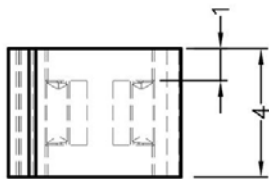

	PART NO	L	P	PACKAGE
	LEDSS-405	3.0	1	2000

(规格 / 尺寸) 代码说明:

L : LED 建议装配规格

P : 装配灯数

南京诺金电气有限公司

Nanjing Nowking Electric Co., Ltd

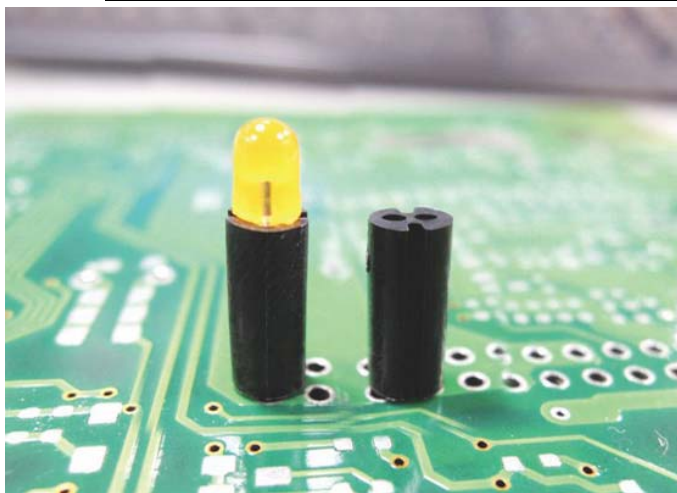

产品名称: LED 间隔柱

规格型号: LEDSS-406

- ◆ MATERIAL: NYLON 66(UL)
- ◆ FLAME CLASS: 94V-2
- ◆ COLOR: BLACK
- ◆ UNIT: mm

用途: 使 LED 立于 PC 板上, 高度一致, 不断脚。

LEDSS-406 产品规格图

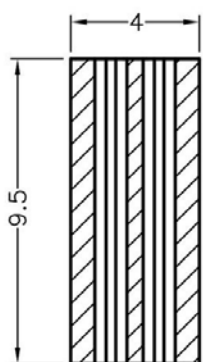

SECTION A-A

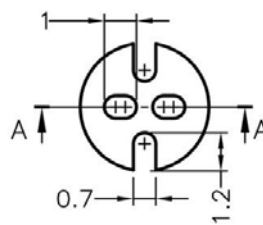

	PART NO	L	P	PACKAGE
	LEDSS-406	3.0	1	2000

(规格 / 尺寸) 代码说明:

L : LED 建议装配规格

P : 装配灯数

产品名称: LED 间隔柱

规格型号: LEDSS-407

- ◆ MATERIAL: NYLON 66(UL)
- ◆ FLAME CLASS: 94V-0, 94V-2
- ◆ COLOR: BLACK, NATURAL
- ◆ UNIT: mm

用途: 用于保护 LED 焊于 PC 板上, 高度一致, 有定位脚, 不歪斜。



LEDSS-407 产品规格图

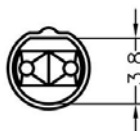
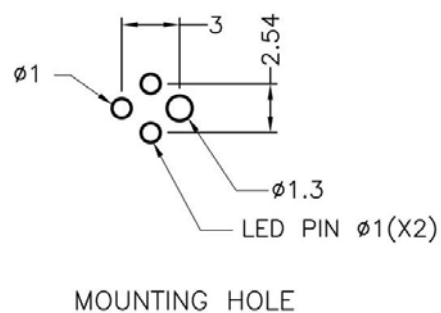
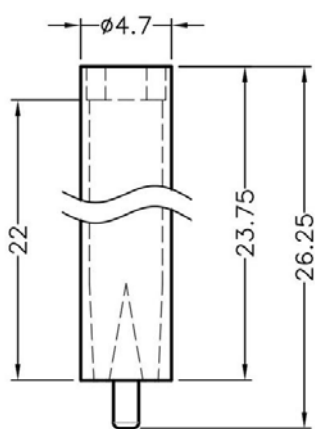

	PART NO	L	P	PACKAGE
	LEDSS-407	3.0	1	1000

(规格 / 尺寸) 代码说明:

L : LED 建议装配规格

P : 装配灯数

南京诺金电气有限公司

Nanjing Nowking Electric Co., Ltd

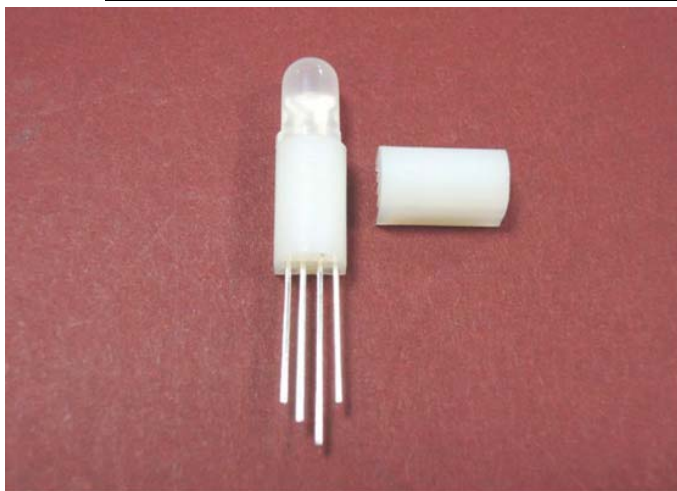

产品名称: LED 间隔柱

规格型号: LEDSS-408

◆ MATERIAL: NYLON 66(UL)

◆ FLAME CLASS: 94V-0, 94V-2

◆ COLOR: BLACK, NATURAL

◆ UNIT: mm

用途: 使 LED 立于 PC 板上, 高度一致, 不断脚。

LEDSS-408 产品规格图

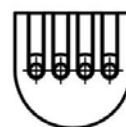
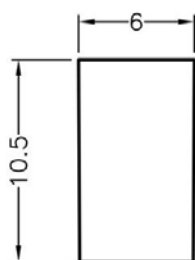

	PART NO	L	P	PACKAGE
	LEDSS-408	5.0	1	2000

(规格 / 尺寸) 代码说明:

L : LED 建议装配规格

P : 装配灯数

南京诺金电气有限公司

Nanjing Nowking Electric Co., Ltd



产品名称: LED 间隔柱

规格型号: LEDSS-409

- ◆ MATERIAL: NYLON 66(UL)
- ◆ FLAME CLASS: 94V-0, 94V-2
- ◆ COLOR: BLACK
- ◆ UNIT: mm

用途: 可快速将 $\varnothing 3$ LED 固定于机器面板上。

LEDSS-409 产品规格图

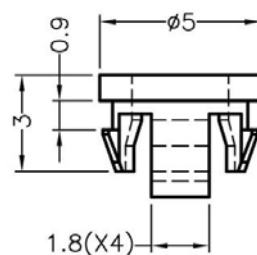
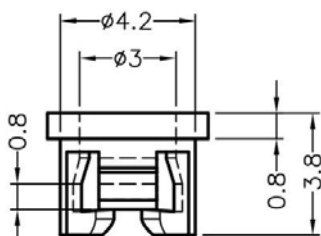

CHASSIS $\varnothing 4.3$ mm
THICKNESS 0.8mm

	PART NO	L	P	PACKAGE
	LEDSS-409	3.0	1	2000

(规格 / 尺寸) 代码说明:

L : LED 建议装配规格

P : 装配灯数

南京诺金电气有限公司

Nanjing Nowking Electric Co., Ltd

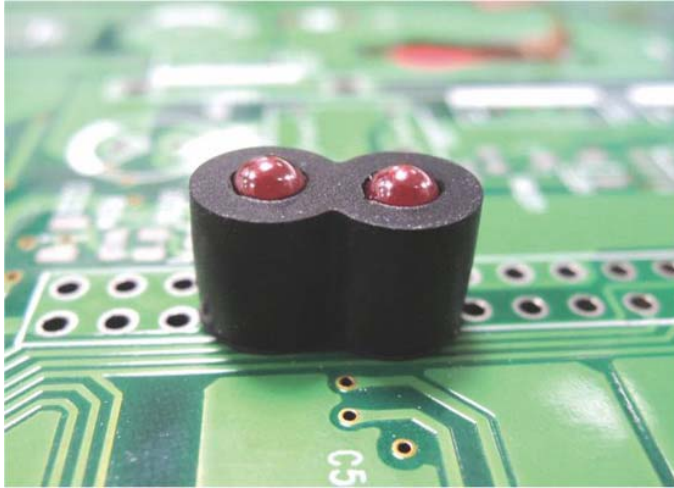

产品名称: LED 间隔柱

规格型号: LEDSS-410

◆ MATERIAL: SILICON RUBBER (UL)

◆ COLOR: BLACK

◆ UNIT: mm

用途: 用于 LED 的遮光。

LEDSS-410 产品规格图

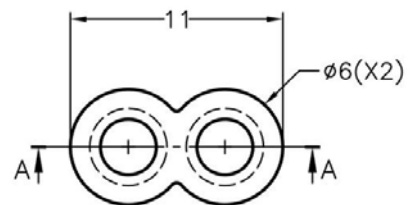
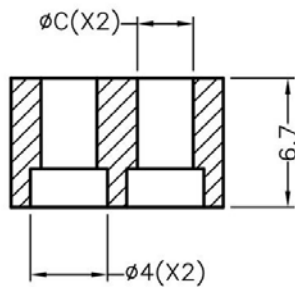

	PART NO	C	PACKAGE
	LEDSS-410	$\phi 2.9$	2000

南京诺金电气有限公司

Nanjing Nowking Electric Co., Ltd

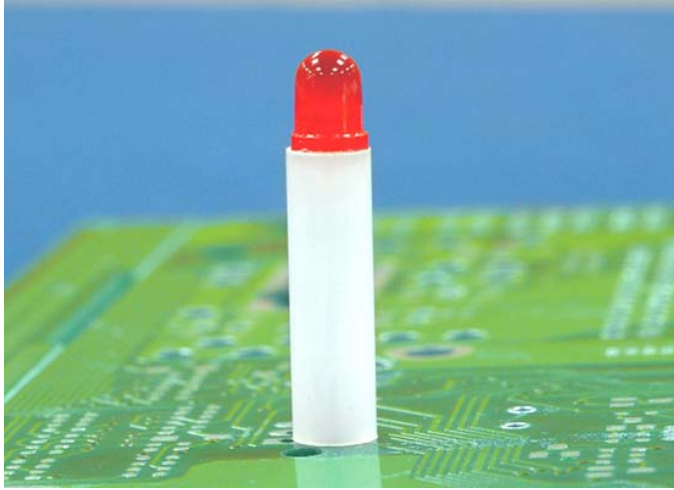

产品名称: LED 间隔柱

规格型号: LEDSS-411

◆ MATERIAL: NYLON 66(UL)

◆ FLAME CLASS: 94V-0, 94V-2

◆ COLOR: BLACK, NATURAL

◆ UNIT: mm

用途: 使 LED 立于 PC 板上, 高度一致, 不断脚。

LEDSS-411 产品规格图

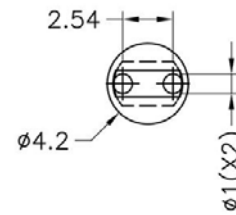
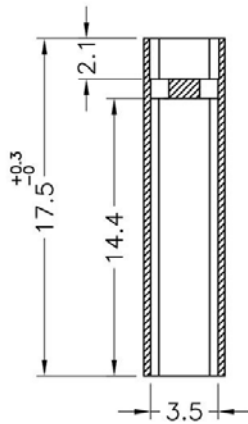

	PART NO	PACKAGE
	LEDSS-411	1000

南京诺金电气有限公司

Nanjing Nowking Electric Co., Ltd



产品名称: LED 间隔柱

规格型号: LEDSS-412

◆ MATERIAL: NYLON 66(UL)

◆ FLAME CLASS: 94V-0, 94V-2

◆ COLOR: BLACK, NATURAL

◆ UNIT: mm

用途: 使 LED 立于 PC 板上, 高度一致, 不断脚。

LEDSS-412 产品规格图

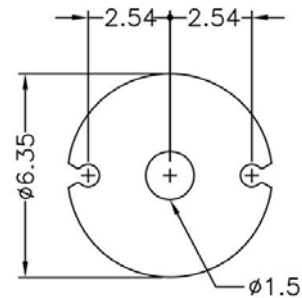
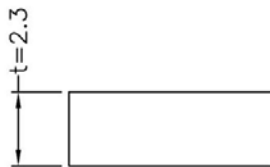

	PART NO	PACKAGE
	LEDSS-412	2000

南京诺金电气有限公司

Nanjing Nowking Electric Co., Ltd

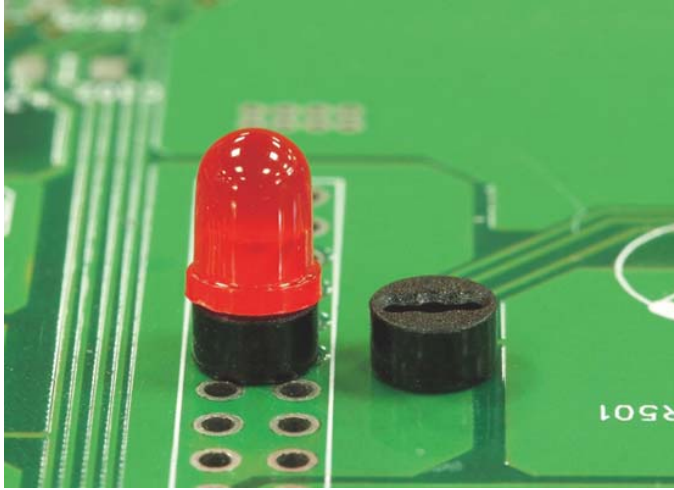

产品名称: LED 间隔柱

规格型号: LEDSS-413

◆ MATERIAL: NYLON 66(UL)

◆ FLAME CLASS: 94V-0, 94V-2

◆ COLOR: BLACK, NATURAL

◆ UNIT: mm

用途: 使 LED 立于 PC 板上, 高度一致, 不断脚。

LEDSS-413 产品规格图

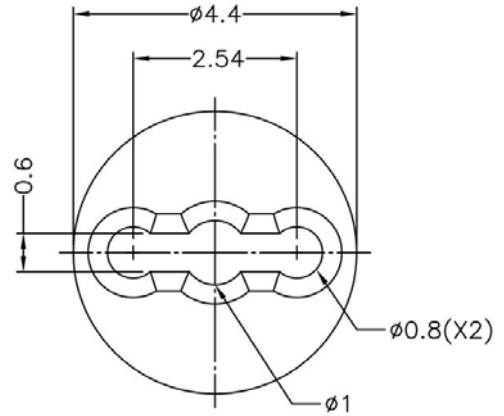
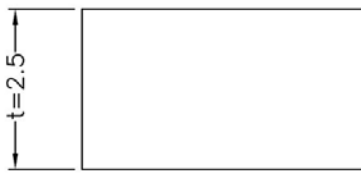

	PART NO	PACKAGE
	LEDSS-413	1000

南京诺金电气有限公司

Nanjing Nowking Electric Co., Ltd



产品名称: LED 间隔柱

规格型号: LEDSS-414

- ◆ MATERIAL: NYLON 66(UL)
- ◆ FLAME CLASS: 94V-0, 94V-2
- ◆ COLOR: BLACK, NATURAL
- ◆ UNIT: mm

用途: 固定 4 PIN $\varnothing 5\text{mm}$ LED 焊于 PC 板上, 高度一致, 有定位脚, 不倾斜。

LEDSS-414 产品规格图

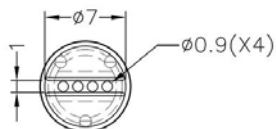
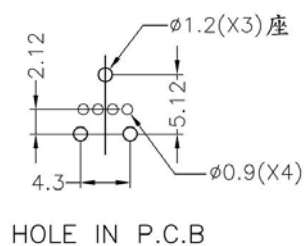
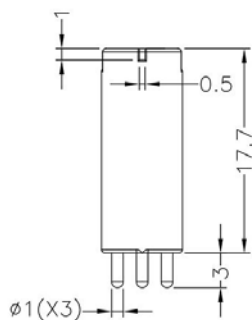

	PART NO	PACKAGE
	LEDSS-414	1000

南京诺金电气有限公司

Nanjing Nowking Electric Co., Ltd

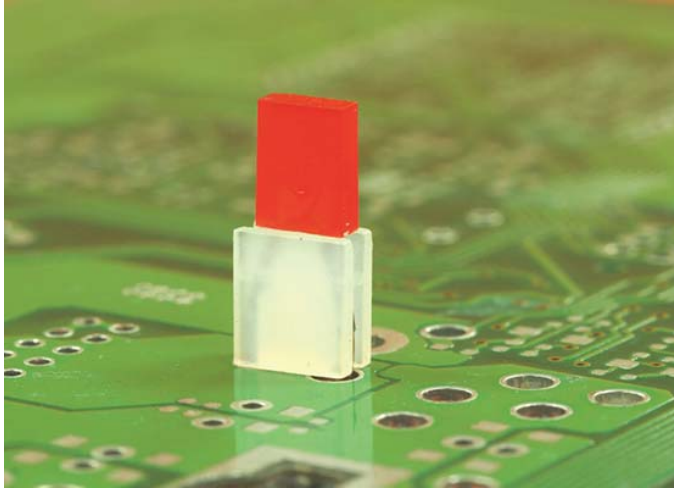

产品名称: LED 间隔柱

规格型号: LEDSS-415

◆ MATERIAL: NYLON 66(UL)

◆ FLAME CLASS: 94V-0, 94V-2

◆ COLOR: BLACK, NATURAL

◆ UNIT: mm

用途: 保护 LED 固定 PC 板上, 使接脚不会弯曲、折断、短路, 并使 LED 高度一致。

LEDSS-415 产品规格图

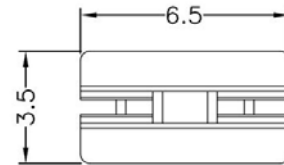
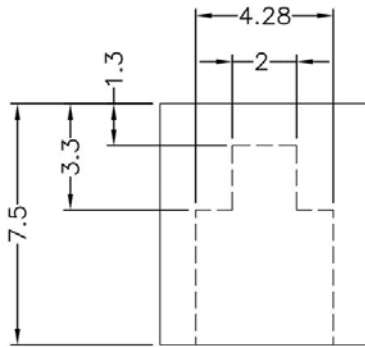

	PART NO	PACKAGE
	LEDSS-415	2000

南京诺金电气有限公司

Nanjing Nowking Electric Co., Ltd

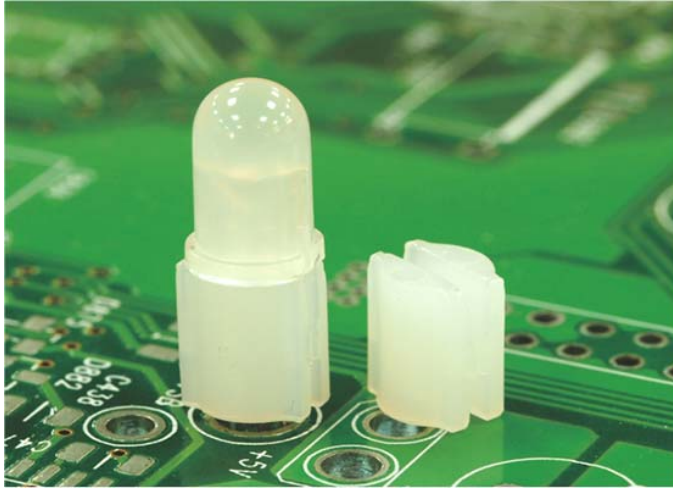

产品名称: LED 间隔柱

规格型号: LEDSS-416

◆ MATERIAL: NYLON 66(UL)

◆ FLAME CLASS: 94V-0, 94V-2

◆ COLOR: BLACK, NATURAL

◆ UNIT: mm

用途: 保护变色 LED 4 PIN 固定 PC 板上
使接脚不会弯曲、折断、短路, 并使 LED
高度一致。

LEDSS-416 产品规格图

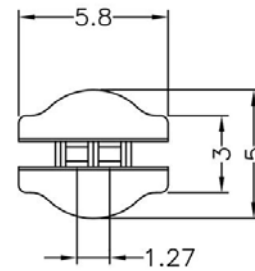
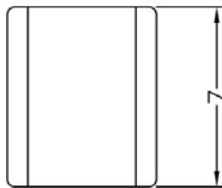

	PART NO	PACKAGE
	LEDSS-416	2000

南京诺金电气有限公司

Nanjing Nowking Electric Co., Ltd



产品名称: LED 间隔柱

规格型号: LEDSS-417

◆ MATERIAL: NYLON 66(UL)

◆ FLAME CLASS: 94V-0, 94V-2

◆ COLOR: BLACK, NATURAL

◆ UNIT: mm

用途: 可快速将 LED 固定于机器面板上。

LEDSS-417 产品规格图

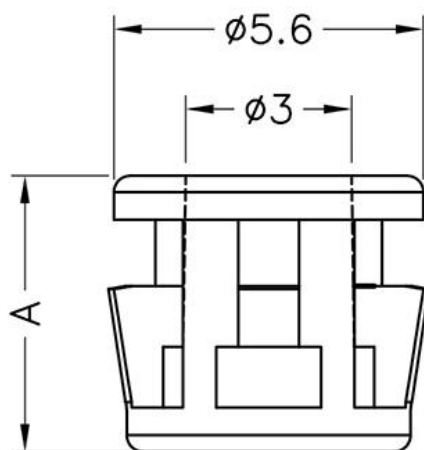

HOLE IN CHASSIS : ϕB
THICKNESS: T

PART NO	A	B	T	PACKAGE
LEDSS-417	5.0	5.2	1.1	1000

(规格 / 尺寸) 代码说明:

B : 装配孔

T : 装配板厚

南京诺金电气有限公司

Nanjing Nowking Electric Co., Ltd

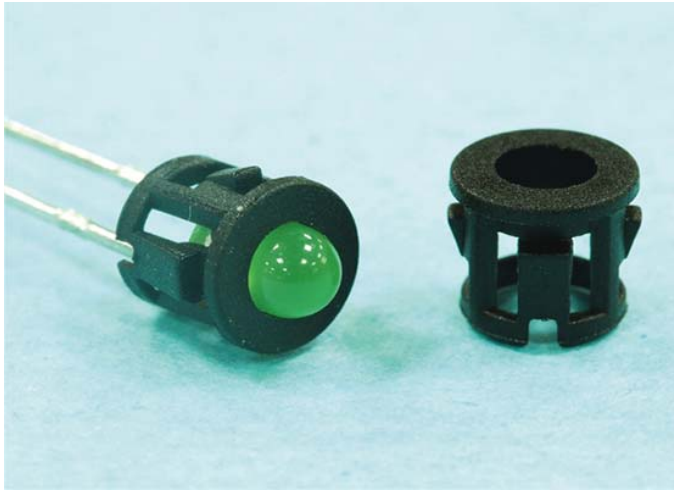

产品名称: LED 间隔柱

规格型号: LEDSS-418

◆ MATERIAL: NYLON 66(UL)

◆ FLAME CLASS: 94V-0, 94V-2

◆ COLOR: BLACK, NATURAL

◆ UNIT: mm

用途: 可快速将 LED 固定于机器面板上。

LEDSS-418 产品规格图

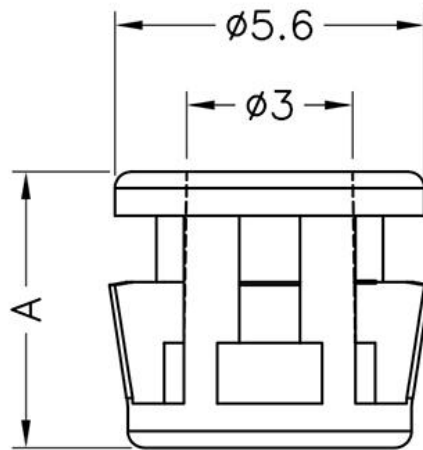

HOLE IN CHASSIS : ϕB
THICKNESS: T

	PART NO	A	B	T	PACKAGE
	LEDSS-418	5.2	5.0	0.8	1000

(规格 / 尺寸) 代码说明:

B : 装配孔

T : 装配板厚

南京诺金电气有限公司

Nanjing Nowking Electric Co., Ltd

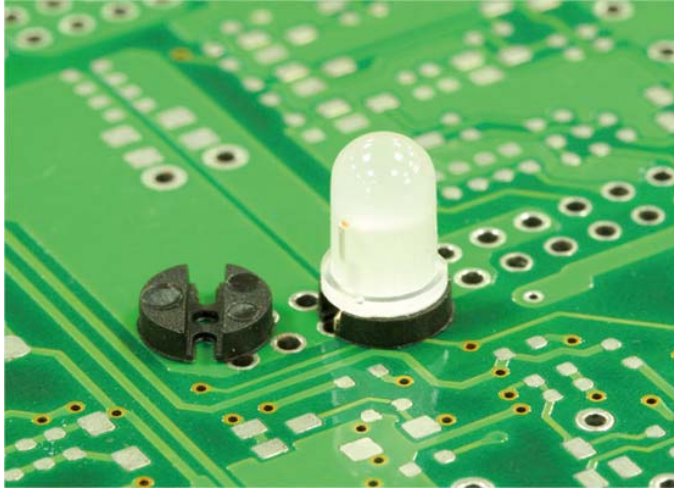

产品名称: LED 间隔柱

规格型号: LEDSS-419

◆ MATERIAL: NYLON 66(UL)

◆ FLAME CLASS: 94V-0, 94V-2

◆ COLOR: BLACK, NATURAL

◆ UNIT: mm

用途: 使 LED 立于 PC 板上, 高度一致, 不断脚。

LEDSS-419 产品规格图

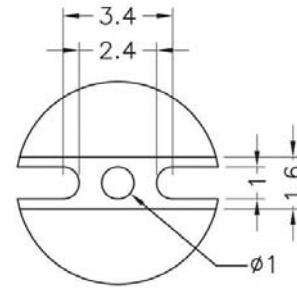
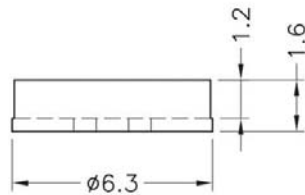

	PART NO	PACKAGE
	LEDSS-419	2000

南京诺金电气有限公司

Nanjing Nowking Electric Co., Ltd

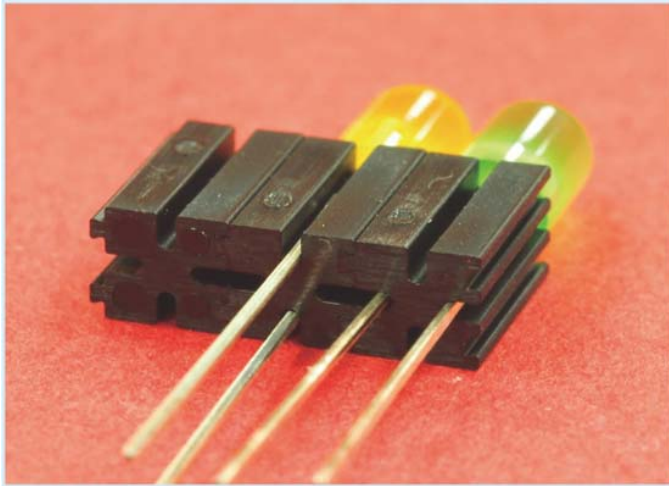

产品名称: LED 间隔柱

规格型号: LEDSS-420

- ◆ MATERIAL: NYLON 66(UL)
- ◆ FLAME CLASS: 94V-0, 94V-2
- ◆ COLOR: BLACK, NATURAL
- ◆ UNIT: mm

用途: 保护 LED 固定 PC 板上, 使接脚不会弯曲、折断、短路, 可连接多个 LED 座, 并使 LED 高度一致。

LEDSS-420 产品规格图

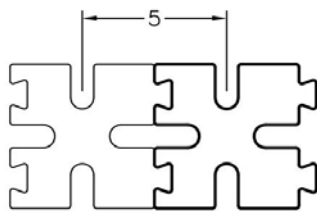
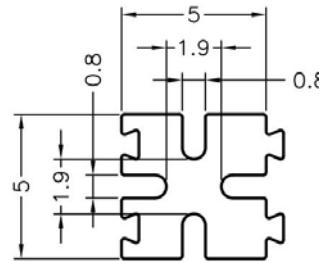
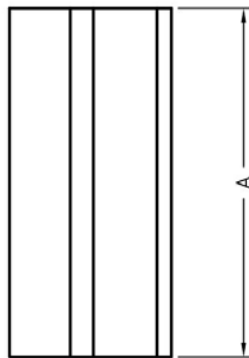

THE PRODUCTS NEED TO COOPERATE CLOSELY WHILE USING.

產品使用時需組合使用

	PART NO	A	P	PACKAGE
	LEDSS-420	9.5	1	2000

(规格 / 尺寸) 代码说明:

P : 装配灯数

南京诺金电气有限公司

Nanjing Nowking Electric Co., Ltd

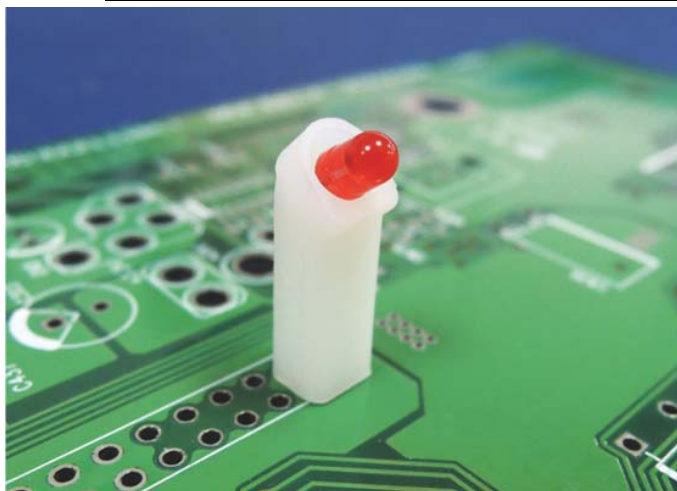

产品名称：LED 间隔柱

规格型号：LEDSS-421

- ◆ MATERIAL: NYLON 66(UL)
- ◆ FLAME CLASS: 94V-0, 94V-2
- ◆ COLOR: BLACK, NATURAL
- ◆ UNIT: mm

用途：用于保护 $\varnothing 3\text{mm}$ LED 立于 PC 板上，高度一致，不断脚。

LEDSS-421 产品规格图

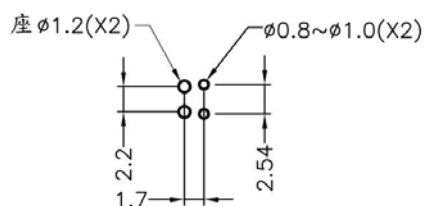
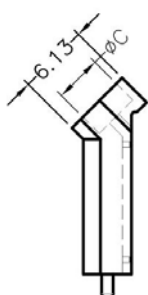

MOUNTING HOLE

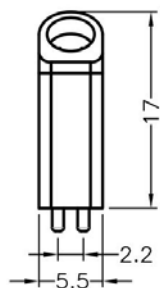

PART NO	A	B	C	L	P	PACKAGE
LEDSS-421	-	-	$\varnothing 4.1$	3.0	1	1000

(规格 / 尺寸) 代码说明:

L : LED 建议装配规格

P : 装配灯数